





Schemat szafy BMS-01-A

Inwestycja:	KOMPLEKS SPORTOWY W PIEKARACH ŚLĄSKICH, BUDOWA BASENU ZE SPA I STREFĄ FITNESS, HALI SPORTOWEJ ZE STRZELNICĄ SPORTOWĄ I GARAŻEM PODZIEMNYM, WRAZ Z ZAGOSPODAROWANIEM TERENU ORAZ NIEZBĘDNĄ INFRASTRUKTURĄ TECHNICZNĄ PODZIEMNĄ I NAZIEMNĄ
Projektant:	mgr inż. Wojciech KOMPAŁA, uprawnienia nr: 353/DOS/10
Opracował:	mgr inż. Mateusz Biernacki, uprawnienia nr: OPL/2079/PWBE/22
Nr rysunku:	245-PW-BMS-EA-SCH-01-1003

0	1	2	3	4	5	6	7	8		
A	Spis zawartości Schemat szafy BMS-01-A								Strona 1	A
B	Nr	Plik	Strona projektu	Komentarz						
	1	SA.BMS.01_StrT.0001.wsCSD	1	Strona tytułowa						
	2	SA.BMS.01_SZ.0001.wsSML	2	Spis zawartości						
	3	SA.BMS.01_lpol.0001.wsSMD	3	Schemat sterowania						
	4	SA.BMS.01_Plan.0001.wsELD	4	Zasilanie podstawowe						
	5	SA.BMS.01_Plan.0002.wsELD	5	Sterownik RP						
	6	SA.BMS.01_Plan.0003.wsELD	6	Switch						
	7	SA.BMS.01_CAB.0001.wsCBD	7	Widok szafy						
	8	SA.BMS.01_LKab.0001.wsCBL	8	Lista kabli						
	9	SA.BMS.01_Mat.0001.wsMAL	9	Lista materiałowa						
C										
D										
E										
F	inwestor: Gmina Piekary Śląskie ul. Bytomska 84, 42-940 Piekary Śląskie		Nazwa i lokalizacja inwestycji: KOMPLEKS SPORTOWY W PIEKARACH ŚLĄSKICH, BUDOWA BASENU ZE SPA I STREFA FITNESS, HALI SPORTOWEJ ZE STRZELNICĄ SPORTOWĄ I GARAŻEM PODZIEMNYM, WRAZ Z ZAGOSPODAROWANIEM TERENU ORAZ NIEZBEDNĄ INFRASTRUKTURĄ TECHNICZNĄ PODZIEMNĄ I NAZIEMNĄ			funkcja: projektant:	imię i nazwisko: mgr inż. Wojciech KOMPAŁA uprawnienia nr: 353/DOS/10	podpis: 		
	branża: INSTALACJE BMS			stadium: Projekt wykonawczy	rewizja: A3	data opracowania: 21.11.2024	opracował: mgr inż. Mateusz Biernacki uprawnienia nr: OPL/2079/PWBE/22		arkusz: 1 / 1	
	nazwa rysunku: Schemat szafy BMS-01-A					nr rys.: 245-PW-BMS-EA-SCH-01-1003				
0	1	2	3	4	5	6	7	8		

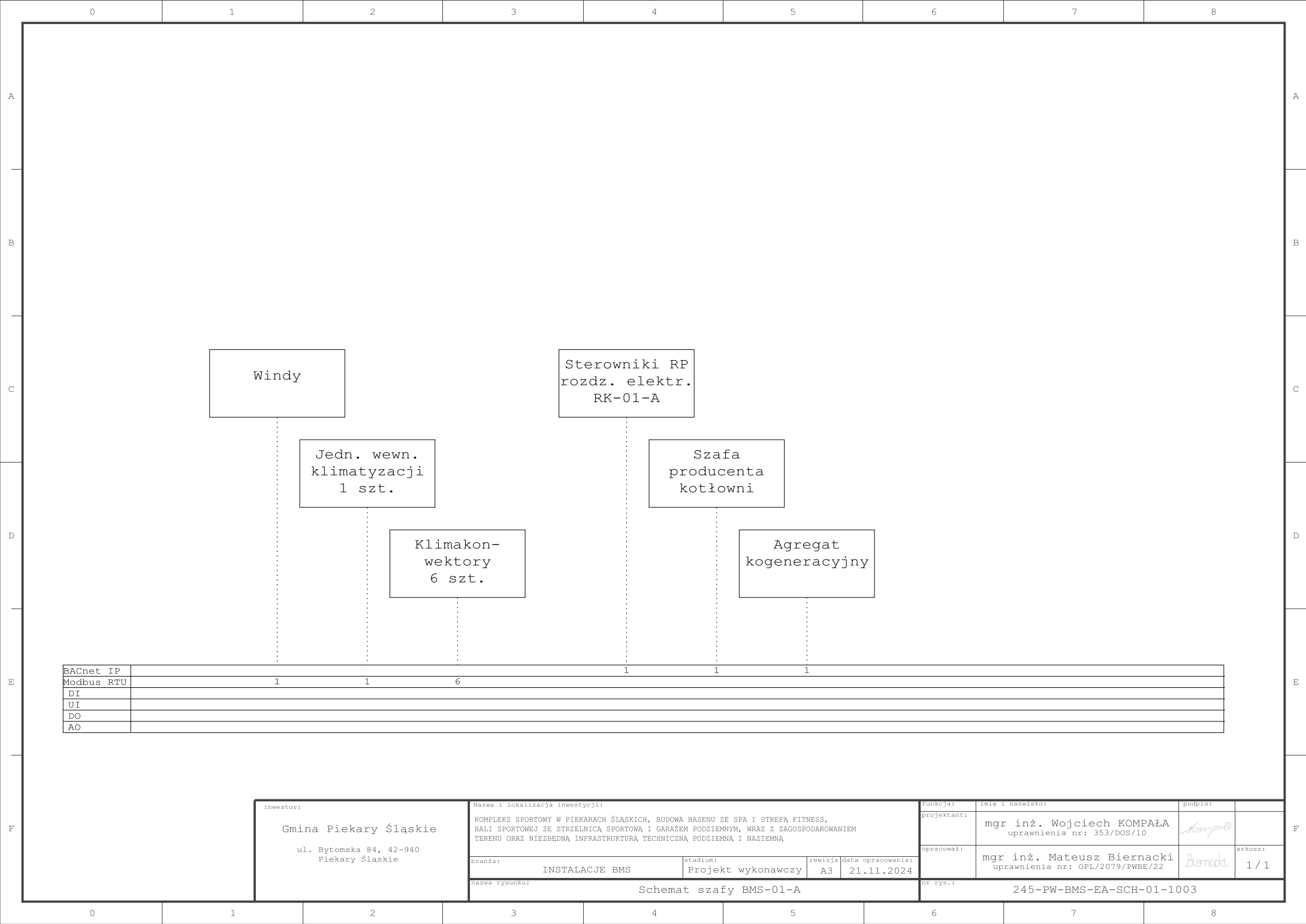

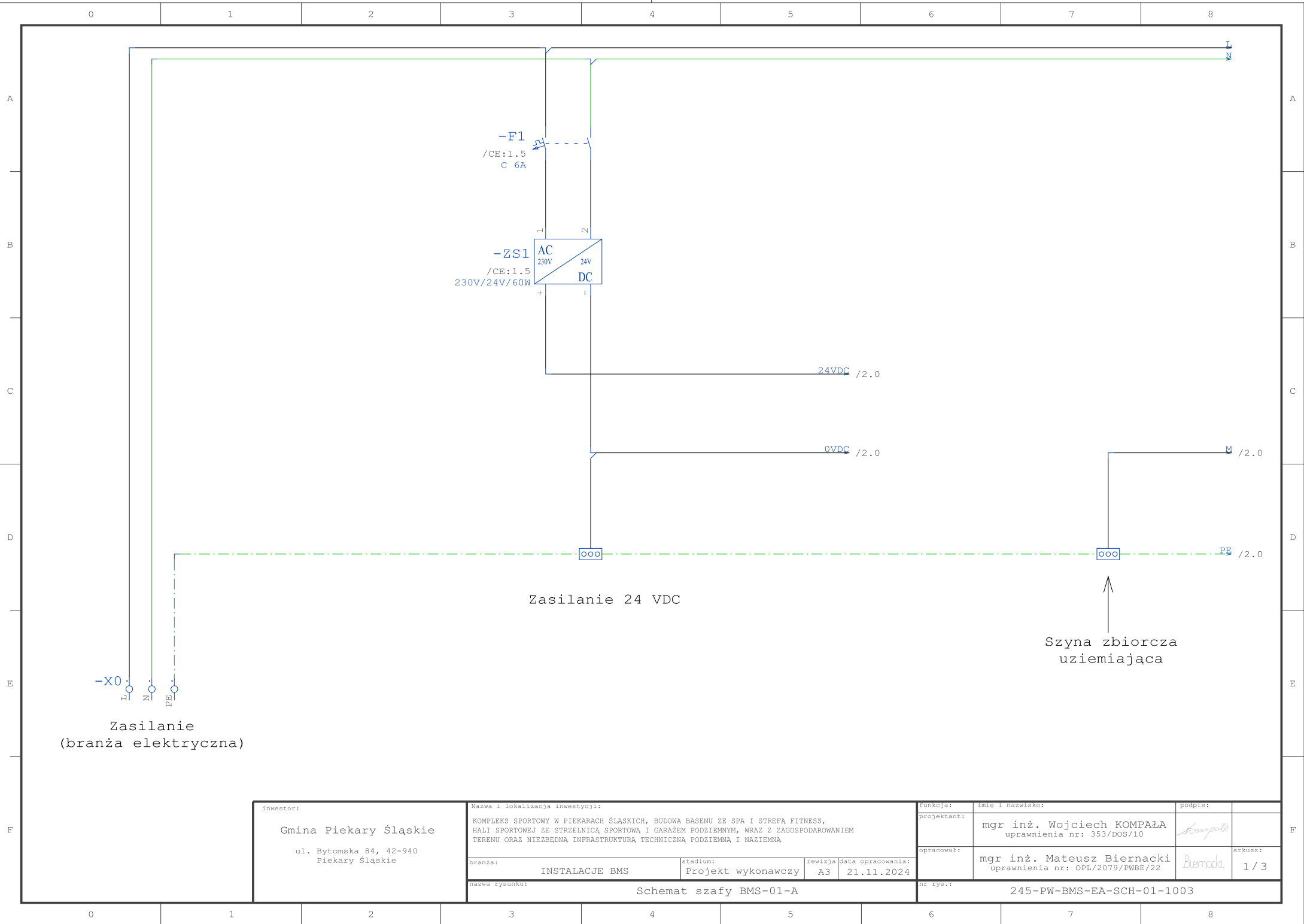

BACnet IP						1	1	1	1
Modbus RTU	1	1	6						
DI									
UI									
DO									
AO									

inwestor: Gmina Piekary Śląskie ul. Bytomska 84, 42-940 Piekary Śląskie	Nazwa i lokalizacja inwestycji:					funkcja:	imię i nazwisko:	podpis:		
	KOMPLEKS SPORTOWY W PIEKARACH ŚLĄSKICH, BUDOWA BASENU ZE SPA I STREFA FITNESS, HALI SPORTOWEJ ZE STRZELNICĄ SPORTOWĄ I GARAŻEM PODZIEMNYM, WRAZ Z ZAGOSPODAROWANIEM TERENU ORAZ NIEZBEDNĄ INFRASTRUKTURĄ TECHNICZNĄ PODZIEMNĄ I NAZIEMNĄ					projektant:	mgr inż. Wojciech KOMPAŁA uprawnienia nr: 353/DOS/10			
	branża:	INSTALACJE BMS		stadium:	Projekt wykonawczy	rewizja:	A3	data opracowania:	21.11.2024	
	nazwa rysunku:					nr rys.:				
	Schemat szafy BMS-01-A					245-PW-BMS-EA-SCH-01-1003				
						opracował:	mgr inż. Mateusz Biernacki uprawnienia nr: OPL/2079/PWBE/22			arkusz: 1 / 1

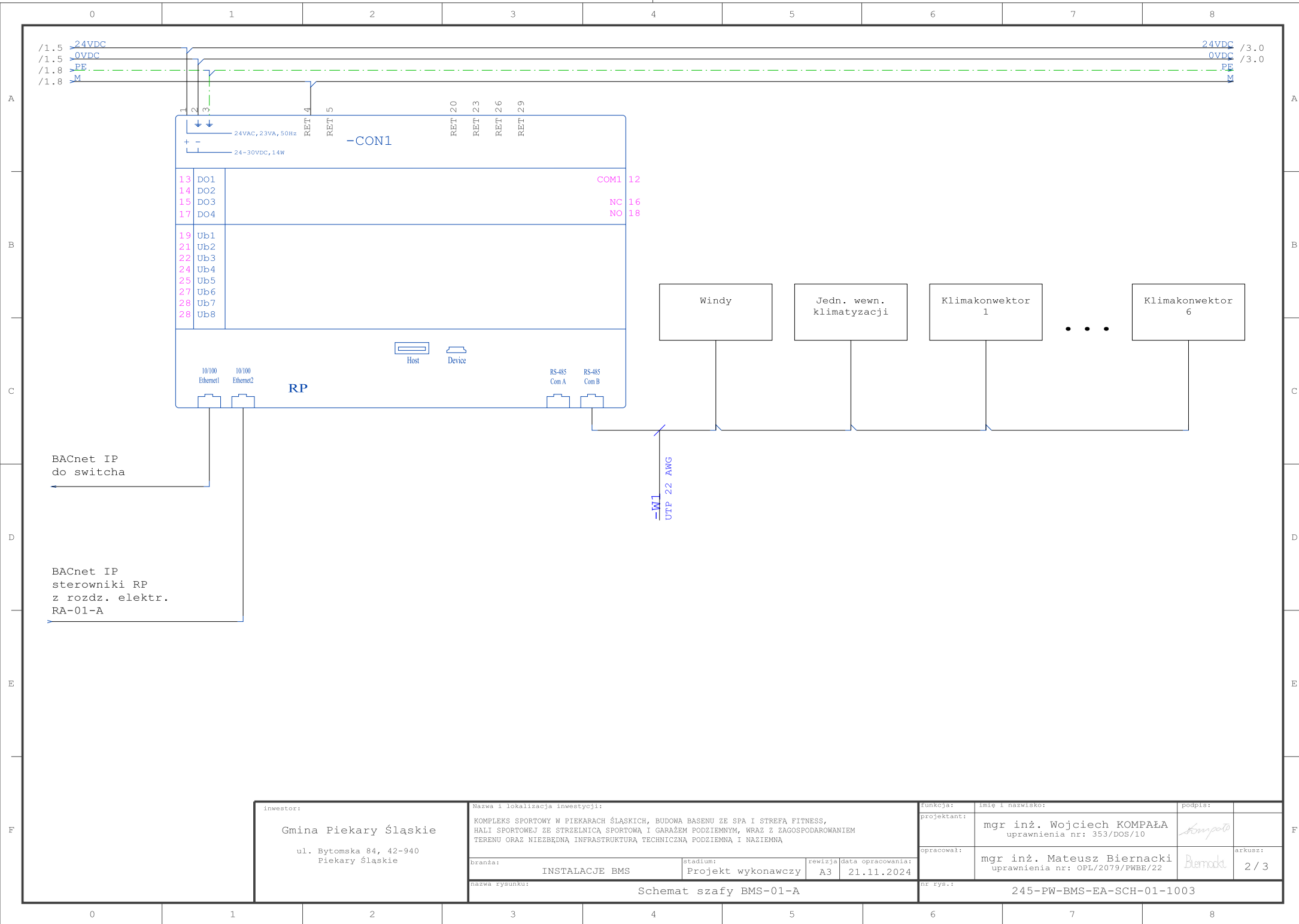

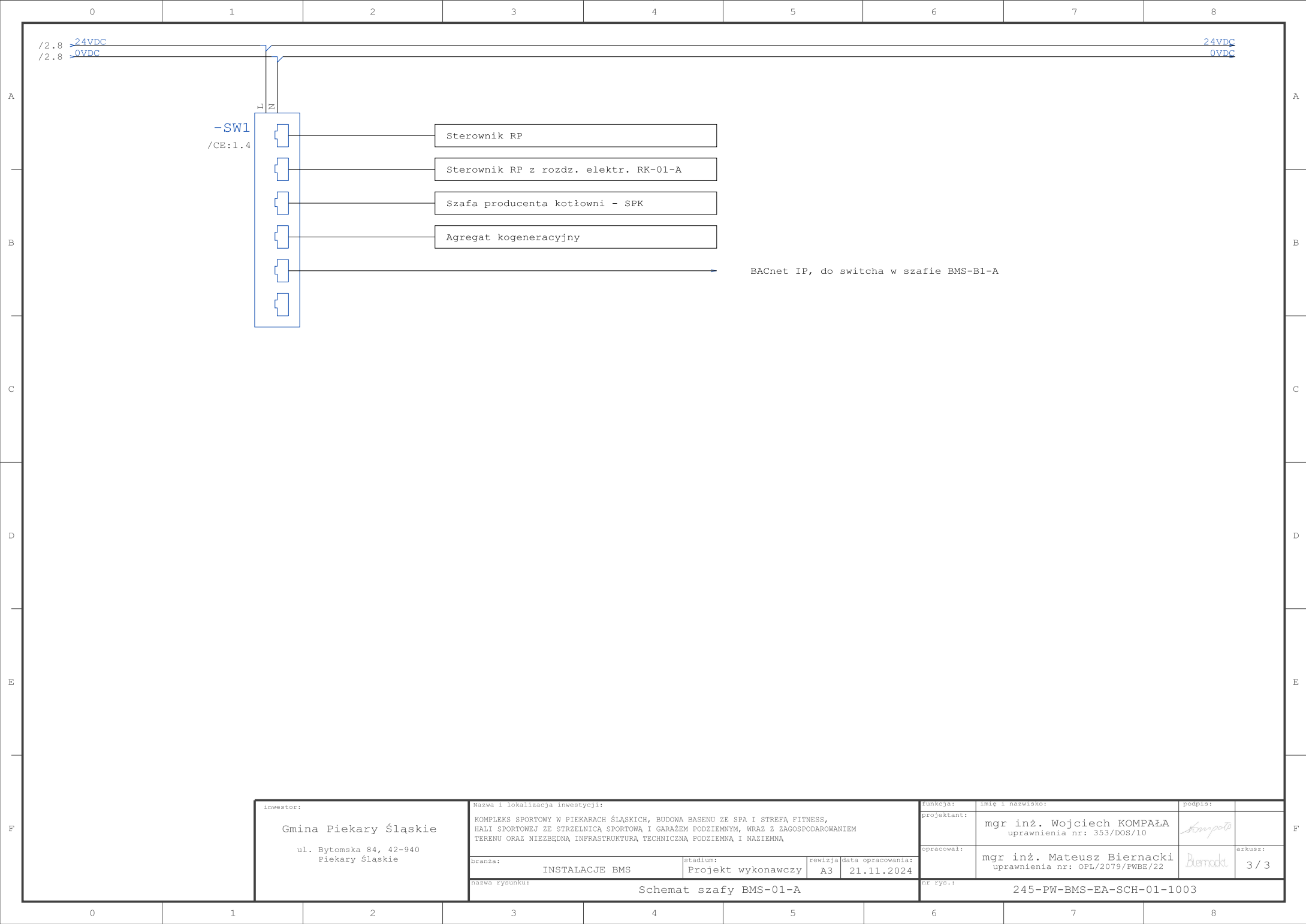



inwestor: Gmina Piekary Śląskie ul. Bytomska 84, 42-940 Piekary Śląskie	Nazwa i lokalizacja inwestycji:				funkcja:	imię i nazwisko:	podpis:	
	KOMPLEKS SPORTOWY W PIEKARACH ŚLĄSKICH, BUDOWA BASENU ZE SPA I STREFA FITNESS, HALLI SPORTOWEJ ZE STRZELNICA SPORTOWĄ I GARAZEM PODZIEMNYM, WRAZ Z ZAGOSPODAROWANIEM TERENU ORAZ NIEZBĘDNA INFRASTRUKTURA TECHNICZNA PODZIEMNA I NAZIEMNA				projektant:	mgr inż. Wojciech KOMPAŁA uprawnienia nr: 353/DOS/10		
					opracował:	mgr inż. Mateusz Biernacki uprawnienia nr: OPL/2079/PWBE/22		arkusz:
	branza:		stadium:	rewizja:	data opracowania:			
	INSTALACJE BMS		Projekt wykonawczy	A3	21.11.2024			
nazwa rysunku:					nr rys.:			
Schemat szafy BMS-01-A					245-PW-BMS-EA-SCH-01-1003			

Gmina Piekary Śląskie
ul. Bytomska 84, 42-940
Piekary Śląskie

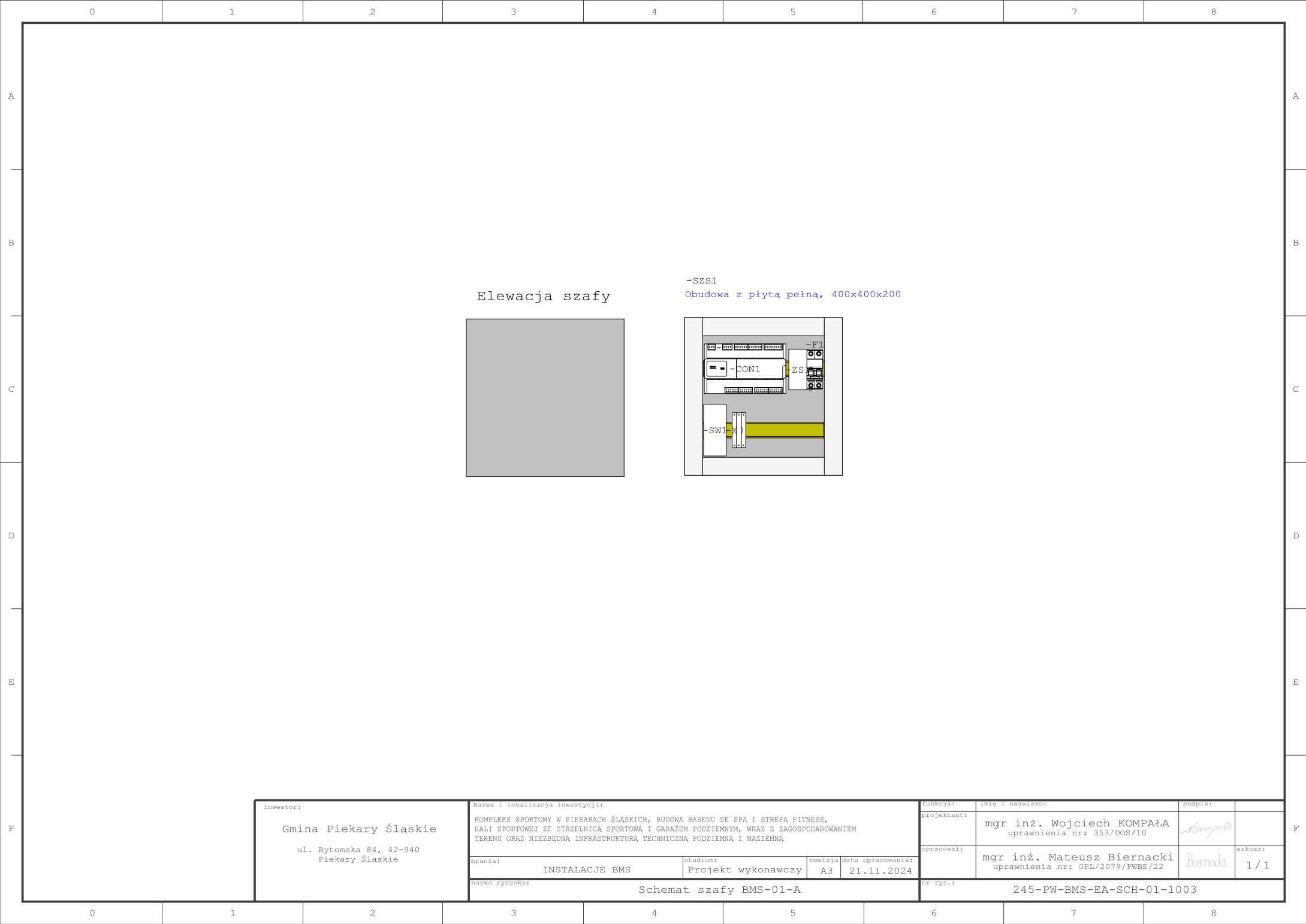

KOMPLEKS SPORTOWY W PIEKARACH ŚLĄSKICH, BUDOWA BASENU ZE SPA I STREFA FITNESS,
HALI SPORTOWEJ ZE STRZELNICĄ SPORTOWĄ I GARAŻEM PODZIEMNYM, WRAZ Z ZAGOSPODAROWANIEM
TERENU ORAZ NIEZBEDNĄ INFRASTRUKTURĄ TECHNICZNĄ PODZIEMNĄ I NAZIEMNĄ

branża: INSTALACJE BMS stadium: Projekt wykonawczy A3 data opracowania: 21.11.2024



Elewacja szafy

-SZS1
Obudowa z płyta pełna, 400x400x200

inwestor:	Nazwa i lokalizacja inwestycji:				funkcja:	imię i nazwisko:	podpis:	
Gmina Piekary Śląskie	KOMPLEKS SPORTOWY W PIEKARACH ŚLĄSKICH, BUDOWA BASENU ZE SPA I STREFA FITNESS, HALLI SPORTOWEJ ZE STRZELNICA SPORTOWĄ I GARAZEM PODZIEMNYM, WRAZ Z ZAGOSPODAROWANIEM TERENU ORAZ NIEZBĘDNA INFRASTRUKTURA TECHNICZNA PODZIEMNA I NAZIEMNA				projektant:	mgr inż. Wojciech KOMPAŁA uprawnienia nr: 353/DOS/10		
ul. Bytomska 84, 42-940 Piekary Śląskie	branża:	stadium:	rewizja:	data opracowania:	opracował:	mgr inż. Mateusz Biernacki uprawnienia nr: OPL/2079/PWBE/22		arkusz:
	INSTALACJE BMS	Projekt wykonawczy	A3	21.11.2024				1 / 1
	nazwa rysunku: Schemat szafy BMS-01-A				nr rys.:	245-PW-BMS-EA-SCH-01-1003		

Lista materiałowa

Strona 1

[illegible]

investor:

Gmina Piekary Śląskie

ul. Bytomska 84, 42-940
Piekary Śląskie

Nazwa i lokalizacja inwestycji:

KOMPLEKS SPORTOWY W PIEKARACH ŚLASKICH, BUDOWA BASENU ZE SPA I STREFĄ FITNESS, HALI SPORTOWEJ ZE STRZELNICĄ SPORTOWĄ I GARAŻEM PODZIEMNYM, WRAZ Z ZAGOSPODAROWANIEM TERENU ORAZ NIEZBEDNA INFRASTRUKTURA TECHNICZNA PODZIEMNA I NAZIEMNA

branza:

INSTALACJE BMS

stadium:

Projekt wykonawczy

A3

data opracowania:
21.11.2024

funkcja:

projektant:

imię i nazwisko:

mgr inż. Wojciech KOMPAŁA
uprawnienia nr: 353/DOS/10

opracował:

mgr inż. Mateusz Biernacki
uprawnienia nr: OPL/2079/PWBE/22

podpis:	
---------	--

	kompa
--	-------

arkusz:
1 / 1

nazwa rysunku:

Schemat szafy BMS-01-A

	nr rys.:
--	----------

245-PW-BMS-EA-SCH-01-1003