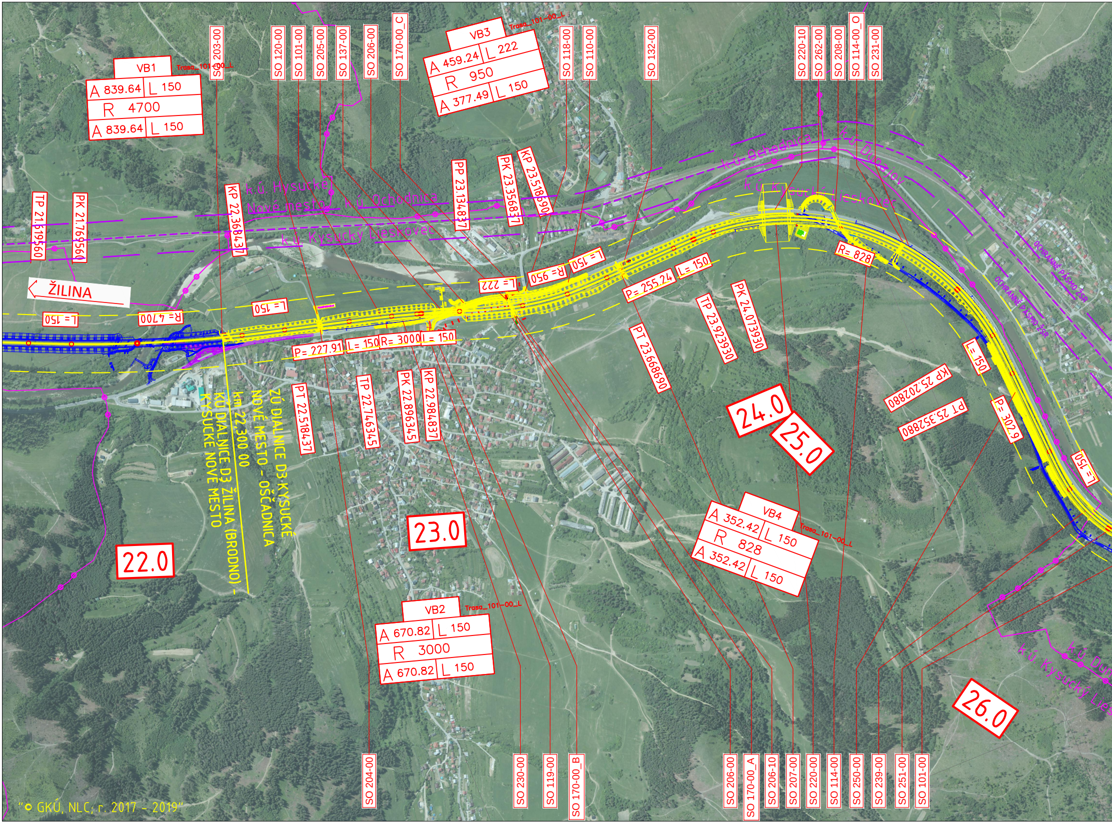
VB1
Trasa_101-00_L
A 839.64 L 150
R 4700
A 839.64 L 150
VB3
A 459.24 L 222
R 950
A 377.49 L 150
VB2
A 670.82 L 150
R 3000
A 670.82 L 150
VB4
A 352.42 L 150
R 828
A 352.42 L 150
SO 203-00
SO 120-00
SO 101-00
SO 205-00
SO 137-00
SO 206-00
SO 170-00_C
SO 118-00
SO 110-00
SO 132-00
SO 220-10
SO 262-00
SO 208-00
SO 114-00_O
SO 231-00
SO 204-00
SO 230-00
SO 119-00
SO 170-00_B
SO 206-00
SO 170-00_A
SO 206-10
SO 207-00
SO 220-00
SO 114-00
SO 250-00
SO 239-00
SO 251-00
SO 101-00
TP 21.619560
PK 21.769560
KP 22.368437
PP 23.134837
PK 23.356837
KP 23.518690
PT 22.518437
TP 22.746345
PK 22.896345
KP 22.984837
PT 23.668690
TP 23.923930
PK 24.073930
KP 25.202880
PT 25.352880
L = 150
R = 4700
L = 150
P= 227.91
L = 150
R= 3000
L = 150
L = 222
R = 950
L = 150
P= 255.24
L= 150
R= 828
L= 150
P= 302.9
L= 150
ŽILINA
k.ú. Kysucké Nové mesto
k.ú. Ochodnica
k.ú. Kysucký Lieskovec
k.ú. Dunajov
OCHRANNÉ PÁSMO ŽSR
ZÚ DIALNICE D3 KYSUCKÉ NOVÉ MESTO - OŠČADNICA
km 22,300 00
KÚ DIALNICE D3 ŽILINA (BRODNO) - KYSUCKÉ NOVÉ MESTO
22.0
23.0
24.0
25.0
26.0
"© GKÚ, NLC; r. 2017 - 2019"

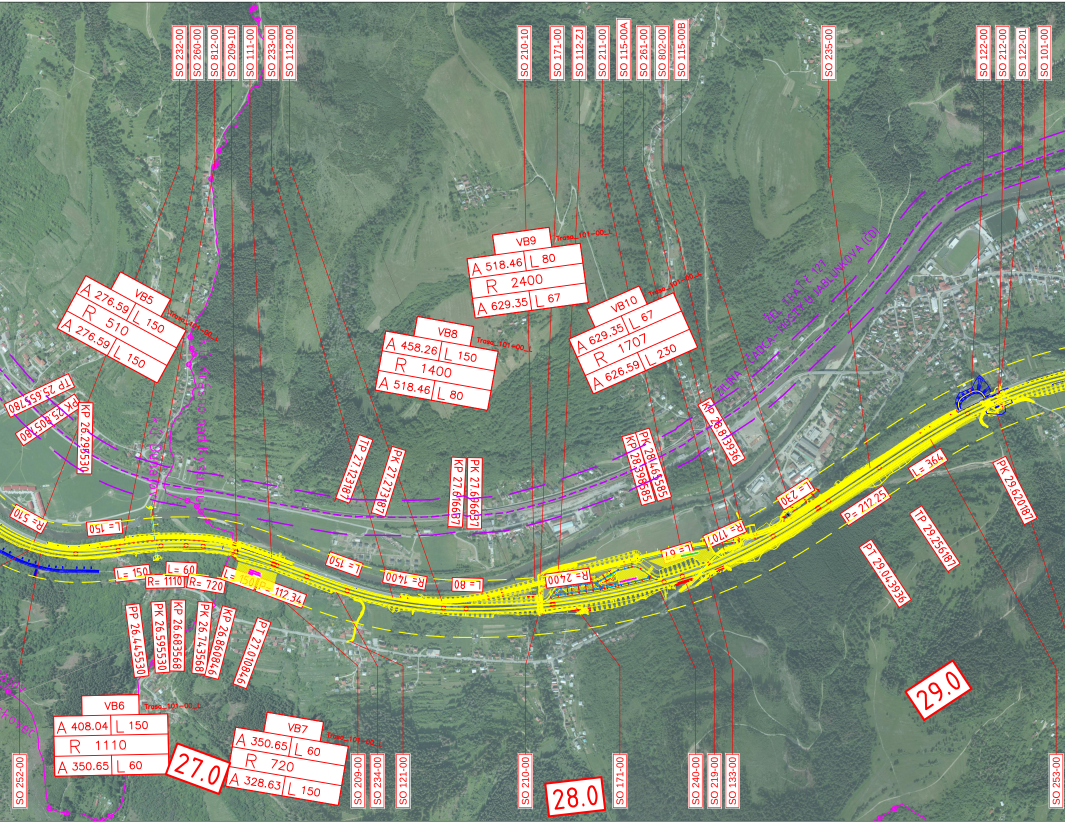
SO 232-00
SO 260-00
SO 812-00
SO 209-10
SO 111-00
SO 233-00
SO 112-00
SO 210-10
SO 171-00
SO 112-ZJ
SO 211-00
SO 115-00A
SO 261-00
SO 802-00
SO 115-00B
SO 235-00
SO 122-00
SO 212-00
SO 122-01
SO 101-00
VB5
A 276.59 L 150
R 510
A 276.59 L 150
Trasa_101-00_L
VB8
A 458.26 L 150
R 1400
A 518.46 L 80
VB9
A 518.46 L 80
R 2400
A 629.35 L 67
VB10
A 629.35 L 67
R 1707
A 626.59 L 230
ŽEL. TRAŤ č. 127
ŽILINA - ČADCA - MOSTY U JABLUNKOVA (ČD)
k ú. Krásno nad Kysucou
k ú. Dunajov
TP 25.655780
PK 25.805780
KP 26.295530
TP 27.123187
PK 27.273187
KP 27.616657
PK 27.696657
PK 28.465585
KP 28.398585
KP 28.813936
PK 29.620187
R= 510
L= 150
L= 150
L= 60
R= 1110
R= 720
L= 150
P= 112.34
L= 150
R= 1400
L= 80
R= 2400
L= 67
R= 1707
L= 230
P= 212.25
L= 364
PP 26.445530
PK 26.595530
KP 26.683568
PK 26.743568
KP 26.860846
PT 27.010846
PT 29.043936
TP 29.256187
VB6
A 408.04 L 150
R 1110
A 350.65 L 60
VB7
A 350.65 L 60
R 720
A 328.63 L 150
27.0
28.0
29.0
SO 252-00
SO 209-00
SO 234-00
SO 121-00
SO 210-00
SO 171-00
SO 240-00
SO 219-00
SO 133-00
SO 253-00

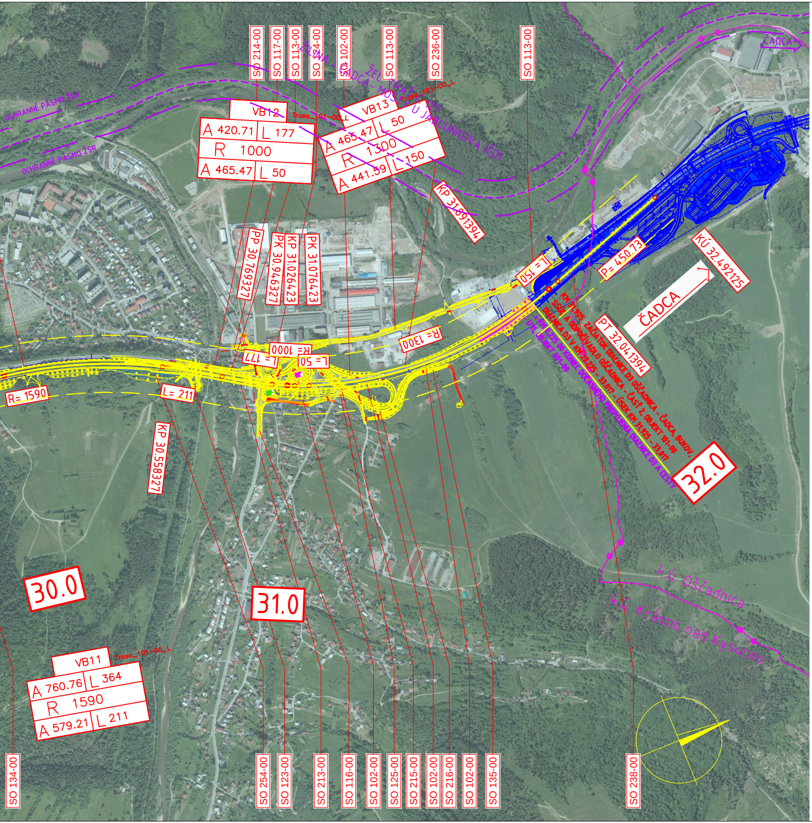
SO 214-00
SO 117-00
SO 113-00
SO 124-00
SO 102-00
SO 113-00
SO 236-00
SO 113-00
ŽILINA - ČADCA - MOSTY U JABLUNKOVA (ČD)
ŽEL. TRAŤ Č. 127
OCHRANNÉ PÁSMO ŽSR
OCHRANNÉ PÁSMO ŽSR
ČADCA
VB12
A 420.71 | L 177
R 1000
A 465.47 | L 50
Trasa_101-00_L
VB13
A 465.47 | L 50
R 1300
A 441.59 | L 150
Trasa_101-00_L
KP 31.891394
PP 30.769327
PK 30.946327
KP 31.026423
PK 31.076423
L= 150
P= 450.73
KÚ 32.492125
ČADCA
KM 31,925 ZAČIATOK DIAĽNICE D3 OŠČADNICA - ČADCA, BUKOV.
SSÚR A ODPOČÍVADLO OŠČADNICA - ČASŤ 2, OBJEKT 101-00
DIAĽNICA D3 V KM 22,225 - 33,017 - ÚSEK KM 31,925 - 33,017
= KM 0,225 00 KONIEC DOČASNÉHO PREPOJENIA DIAĽNICE D3 A CESTY
I/11, OBJEKT 801-00
PT 32.041394
R= 1300
R= 1000
L= 177
L= 50
R= 1590
L= 211
KP 30.558327
32.0
30.0
31.0
k.ú. Oščadnica
k.ú. Krásno nad Kysucou
VB11
Trasa_101-00_L
A 760.76 | L 364
R 1590
A 579.21 | L 211
SO 134-00
SO 254-00
SO 123-00
SO 213-00
SO 116-00
SO 102-00
SO 125-00
SO 215-00
SO 102-00
SO 216-00
SO 102-00
SO 135-00
SO 238-00

LEGENDA

🟨	NAVRHOVANÁ STAVBA DIAĽNICA D3 KYSUCKÉ NOVÉ MESTO - OŠČADNICA
🟦	SÚVISIACE STAVBY
▨	PRELOŽKY VODNÝCH TOKOV
—●●—	KATASTRÁLNA HRANICA
—	OCHRANNÉ PÁSMO ŽSR

NÁRODNÁ
DIAĽNIČNÁ
SPOLOČNOSŤ

ZHOTOVITEĽ: AMBERG ENGINEERING Somolického 1/B, 811 06 Bratislava I. Telefón: +421 2 59 308 261 Fax: +421 2 59 308 260 E-mail: info@amberg.sk	RIADITEĽ: Ing. MARTIN BAKOŠ, PhD.	ČÍSLO ZÁKAZKY: AP-2020/264/01
	HLAVNÝ INŽINIER PROJEKTU: Ing. ĽUBOSLAV NAGY	STUPEŇ DOKUMENTÁCIE: DSP (DRS)

Dubravský

B.4

VYPRACOVAL: ING. MARIÁN DUBRAVSKÝ, PhD. Dubravský	HL. INŽ. PROJEKTU: Ing. ĽUBOSLAV NAGY	ZHOTOVITEĽ: AMBERG ENGINEERING Somolického 1/B, 811 06 Bratislava I. Telefón: +421 2 59 308 261 Fax: +421 2 59 308 260 E-mail: info@amberg.sk	
ZOD. PROJEKTANT: ING. MARIÁN DUBRAVSKÝ, PhD. Dubravský	TECH. KONTROLA: ING. PAVEL KOLLÁR		
OBJEDNÁVATEĽ: **NÁRODNÁ DIAĽNIČNÁ SPOLOČNOSŤ a.s., Dúbravská cesta 14, 841 04 Bratislava**			
KRAJ: ŽILINSKÝ KRAJ	OKRES: KYSUCKÉ NOVÉ MESTO, ČADCA		
STAVBA: **DIAĽNICA D3 KYSUCKÉ NOVÉ MESTO - OŠČADNICA**		ČÍSLO ZÁKAZKY:	AP-2020/264/01
		STUPEŇ:	DSP (DRS)
		DÁTUM:	10/2023
		FORMÁT:	6xA4
		MIERKA:	M 1:10 000
STAVEBNÝ OBJEKT: ORTOFOTOMAPA		ČÍSLO PRÍLOHY: B.4	SÚPRAVA: