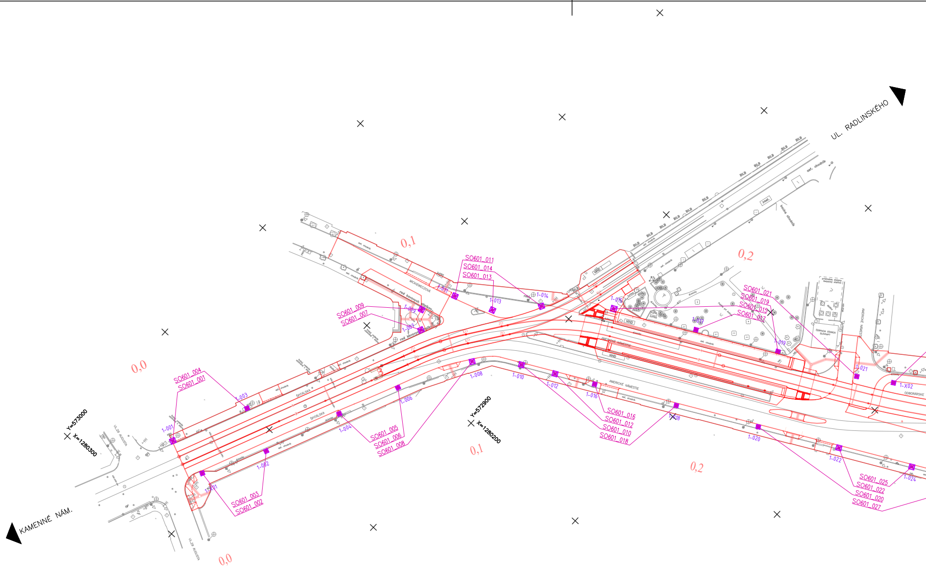
UL. RADLINSKÉHO
KAMENNÉ NÁM.
Y=573000
X=1280300
Y=572900
X=1280200
0,0
0,0
0,1
0,1
0,2
0,2
SO601_001
SO601_002
SO601_003
SO601_004
SO601_005
SO601_006
SO601_007
SO601_008
SO601_009
SO601_010
SO601_011
SO601_012
SO601_013
SO601_014
SO601_015
SO601_016
SO601_017
SO601_018
SO601_019
SO601_020
SO601_021
SO601_022
SO601_025
SO601_027
1-001
1-002
1-003
1-004
1-006
1-007
1-008
1-009
1-010
1-011
1-012
1-013
1-014
1-015
1-016
1-017
1-018
1-019
1-020
1-021
1-022
1-024
1-X01
1-X02
ŠPITÁLSKA
MICKIEWICZOVA
AMERICKÉ NÁMESTIE
ODBORÁRSKE
UL.29 AUGUSTA
BILB
MHD
ČERPACIA STANICA SLOVNAFT
asf. chodník

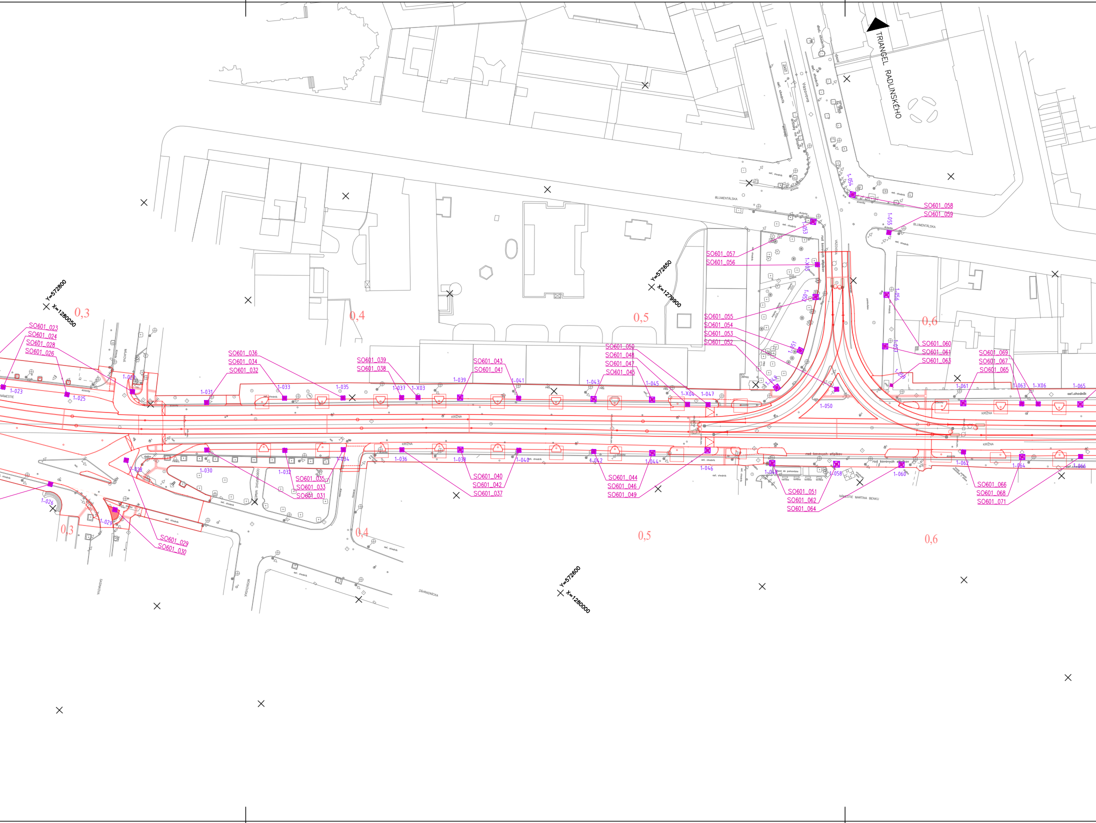
TRIANGEL RADLINSKÉHO
Vazovova
BLUMENTÁLSKA
KRÍŽNA
NÁMESTIE MARTINA BENKU
ZÁHRADNÍCKA
SASINKOVA
MOSKOVSKÁ
ODBORÁRSKE NÁM.
MAJKOVA
Y=572800
X=1280050
Y=572650
X=1279900
Y=572600
X=1280000
0,3
0,4
0,5
0,6
0,3
0,4
0,5
0,6
SO601_023
SO601_024
SO601_028
SO601_026
SO601_036
SO601_034
SO601_032
SO601_039
SO601_038
SO601_043
SO601_041
SO601_050
SO601_048
SO601_047
SO601_045
SO601_055
SO601_054
SO601_053
SO601_052
SO601_057
SO601_056
SO601_058
SO601_059
SO601_060
SO601_061
SO601_063
SO601_069
SO601_067
SO601_065
SO601_029
SO601_030
SO601_035
SO601_033
SO601_031
SO601_040
SO601_042
SO601_037
SO601_044
SO601_046
SO601_049
SO601_051
SO601_062
SO601_064
SO601_066
SO601_068
SO601_071
1-023
1-025
1-026
1-027
1-028
1-029
1-030
1-031
1-032
1-033
1-034
1-035
1-036
1-037
1-X03
1-038
1-039
1-040
1-041
1-042
1-043
1-044
1-045
1-046
1-X04
1-047
1-048
1-049
1-050
1-051
1-052
1-053
1-X05
1-054
1-055
1-056
1-057
1-058
1-059
1-060
1-061
1-062
1-063
1-064
1-X06
1-065
1-066
asf. chodník
rad kovových stĺpikov
ZAST

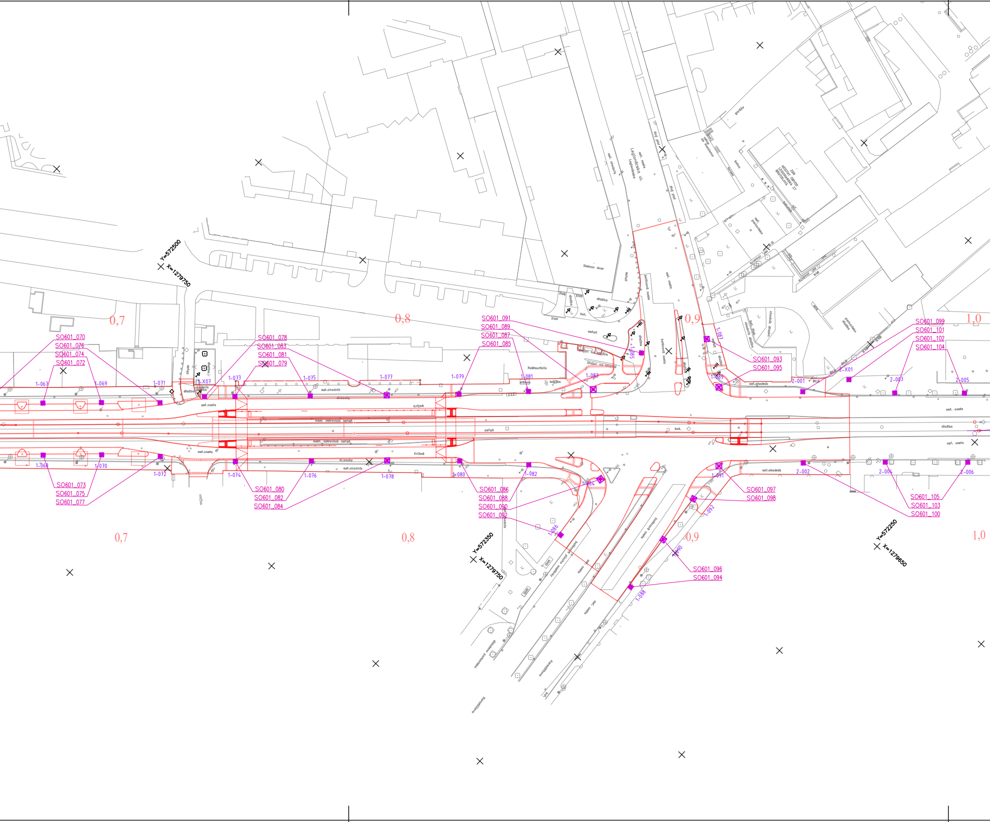
Y=572500
X=1279750
Y=572350
X=1279750
Y=572250
X=1279650
0,7
0,8
0,9
1,0
SO601_070
SO601_076
SO601_074
SO601_072
SO601_078
SO601_083
SO601_081
SO601_079
SO601_091
SO601_089
SO601_087
SO601_085
SO601_093
SO601_095
SO601_099
SO601_101
SO601_102
SO601_104
SO601_073
SO601_075
SO601_077
SO601_080
SO601_082
SO601_084
SO601_086
SO601_088
SO601_090
SO601_092
SO601_097
SO601_098
SO601_096
SO601_094
SO601_105
SO601_103
SO601_100
1-067
1-069
1-071
1-X07
1-073
1-075
1-077
1-079
1-081
1-083
1-085
1-087
1-089
2-001
2-X01
2-003
2-005
1-068
1-070
1-072
1-074
1-076
1-078
1-080
1-082
1-084
1-086
1-088
1-090
1-091
1-092
2-002
2-004
2-006
Legionárska ul.
Legionárska
asf. cesta
asf. chodník
živý plot
vstup do meniarne
beton
terasa
garáže
ZSR MOSTNÝ OBVOD LEGIONÁRSKA 27 BRATISLAVA
asf. parkovisko
parkovisko dlažba
Steinov dvor
asfalt
betónová cesta
žlab
dlažba
bet.
Stojan na bicykle
Reštaurácia
stĺpnok
telefón
asf.chodník
dl.kocky
Križná
nást. ostrovček asfalt
asf.cesta
chodník dlažba
KRIŽNÁ
BILB
betónová plocha zastávky
asf. cesta
dlažba

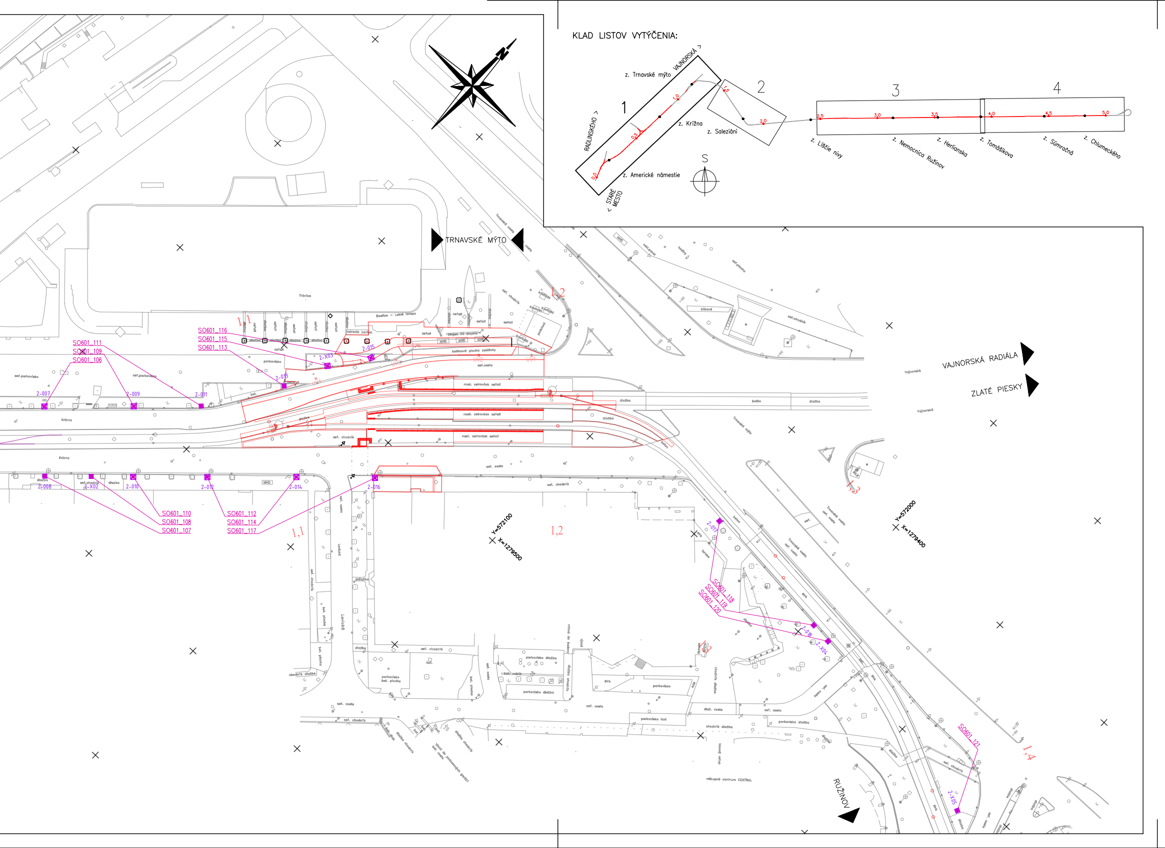
KLAD LISTOV VYTÝČENIA:
1
2
3
4
VAJNORSKÁ >
RADLINSKÉHO >
< STARÉ MESTO
z. Trnavské mýto
z. Krížna
z. Saleziáni
z. Americké námestie
z. Líščie nivy
z. Nemocnica Ružinov
z. Herlianska
z. Tomášikova
z. Súmračná
z. Chlumeckého
0,0
0,5
1,0
1,5
2,0
2,5
3,0
3,5
4,0
4,5
5,0
S
N
TRNAVSKÉ MÝTO
VAJNORSKÁ RADIÁLA
ZLATÉ PIESKY
RUŽINOV
Tržnica
Bastion – Letná terasa
Krížna
Levická
Trnavská cesta
Vajnorská
nákupné centrum CENTRAL
1,1
1,2
1,3
1,4
SO601_116
SO601_115
SO601_113
SO601_111
SO601_109
SO601_106
SO601_110
SO601_108
SO601_107
SO601_112
SO601_114
SO601_117
SO601_118
SO601_119
SO601_120
SO601_121
2-007
2-009
2-011
2-013
2-X03
2-015
2-008
2-X02
2-010
2-012
2-014
2-016
2-017
2-018
2-X04
2-X05
Y=572100
X=1279500
Y=572000
X=1279400
asf.parkovisko
parkovisko
asf. chodník
asf. cesta
nást. ostrovček asfalt
betónová plocha zastávky
betón
dlažba
MHD

Zoznam vytyčovaných bodov

Stred – Os trakčného stožiaru

Vytyčovaný bod	Y	X	Poznámka
S0601_001	572971,942	1280275,912	SO 601 – Stožiar č. 1–001
S0601_002	572956,652	1280277,149	SO 601 – Stožiar č. 1–X01
S0601_003	572945,645	1280256,176	SO 601 – Stožiar č. 1–002
S0601_004	572960,784	1280249,835	SO 601 – Stožiar č. 1–003
S0601_005	572935,923	1280229,143	SO 601 – Stožiar č. 1–004
S0601_006	572927,157	1280208,421	SO 601 – Stožiar č. 1–006
S0601_007	572935,112	1280188,218	SO 601 – Stožiar č. 1–007
S0601_008	572914,469	1280183,986	SO 601 – Stožiar č. 1–008
S0601_009	572939,840	1280182,826	SO 601 – Stožiar č. 1–009
S0601_010	572901,103	1280173,014	SO 601 – Stožiar č. 1–010
S0601_011	572934,526	1280171,421	SO 601 – Stožiar č. 1–011
S0601_012	572890,374	1280167,277	SO 601 – Stožiar č. 1–012
S0601_013	572921,606	1280165,997	SO 601 – Stožiar č. 1–013
S0601_014	572909,987	1280153,281	SO 601 – Stožiar č. 1–014
S0601_015	572890,919	1280136,627	SO 601 – Stožiar č. 1–015
S0601_016	572877,770	1280160,439	SO 601 – Stožiar č. 1–016
S0601_017	572864,894	1280122,269	SO 601 – Stožiar č. 1–017
S0601_018	572851,793	1280146,342	SO 601 – Stožiar č. 1–018
S0601_019	572838,754	1280108,229	SO 601 – Stožiar č. 1–019
S0601_020	572825,758	1280132,140	SO 601 – Stožiar č. 1–020
S0601_021	572812,642	1280095,692	SO 601 – Stožiar č. 1–021
S0601_022	572800,127	1280118,219	SO 601 – Stožiar č. 1–022
S0601_023	572801,733	1280088,528	SO 601 – Stožiar č. 1–X02
S0601_024	572791,780	1280080,911	SO 601 – Stožiar č. 1–023
S0601_025	572776,960	1280105,601	SO 601 – Stožiar č. 1–024
S0601_026	572773,665	1280067,480	SO 601 – Stožiar č. 1–025
S0601_027	572756,443	1280094,426	SO 601 – Stožiar č. 1–026
S0601_028	572757,629	1280051,086	SO 601 – Stožiar č. 1–027
S0601_029	572742,802	1280070,126	SO 601 – Stožiar č. 1–028
S0601_030	572733,844	1280085,458	SO 601 – Stožiar č. 1–029
S0601_031	572724,644	1280048,212	SO 601 – Stožiar č. 1–030
S0601_032	572736,097	1280036,114	SO 601 – Stožiar č. 1–031
S0601_033	572704,619	1280029,593	SO 601 – Stožiar č. 1–032
S0601_034	572717,179	1280016,325	SO 601 – Stožiar č. 1–033
S0601_035	572689,836	1280015,417	SO 601 – Stožiar č. 1–034
S0601_036	572702,292	1280002,232	SO 601 – Stožiar č. 1–035
S0601_037	572674,845	1280001,406	SO 601 – Stožiar č. 1–036
S0601_038	572687,405	1279988,139	SO 601 – Stožiar č. 1–037
S0601_039	572683,233	1279984,182	SO 601 – Stožiar č. 1–X03
S0601_040	572659,909	1279987,366	SO 601 – Stožiar č. 1–038
S0601_041	572672,458	1279974,107	SO 601 – Stožiar č. 1–039
S0601_042	572644,806	1279973,505	SO 601 – Stožiar č. 1–040
S0601_043	572657,351	1279960,248	SO 601 – Stožiar č. 1–041
S0601_044	572625,381	1279955,847	SO 601 – Stožiar č. 1–042
S0601_045	572638,007	1279942,507	SO 601 – Stožiar č. 1–043
S0601_046	572610,057	1279942,230	SO 601 – Stožiar č. 1–044
S0601_047	572622,897	1279928,650	SO 601 – Stožiar č. 1–045
S0601_048	572612,717	1279921,353	SO 601 – Stožiar č. 1–X04
S0601_049	572596,565	1279928,318	SO 601 – Stožiar č. 1–046
S0601_050	572607,412	1279916,491	SO 601 – Stožiar č. 1–047
S0601_051	572576,975	1279916,079	SO 601 – Stožiar č. 1–048
S0601_052	572593,927	1279895,664	SO 601 – Stožiar č. 1–049
S0601_053	572578,219	1279881,755	SO 601 – Stožiar č. 1–050
S0601_054	572596,736	1279880,577	SO 601 – Stožiar č. 1–051
S0601_055	572605,688	1279863,204	SO 601 – Stožiar č. 1–052
S0601_056	572613,005	1279854,537	SO 601 – Stožiar č. 1–X05
S0601_057	572624,324	1279844,532	SO 601 – Stožiar č. 1–053
S0601_058	572620,810	1279828,191	SO 601 – Stožiar č. 1–054
S0601_059	572602,397	1279829,188	SO 601 – Stožiar č. 1–055
S0601_060	572588,113	1279845,674	SO 601 – Stožiar č. 1–056
S0601_061	572576,116	1279859,158	SO 601 – Stožiar č. 1–057
S0601_062	572560,283	1279900,933	SO 601 – Stožiar č. 1–058
S0601_063	572565,171	1279867,603	SO 601 – Stožiar č. 1–059
S0601_064	572543,545	1279885,512	SO 601 – Stožiar č. 1–060
S0601_065	572542,531	1279854,981	SO 601 – Stožiar č. 1–061
S0601_066	572530,777	1279867,398	SO 601 – Stožiar č. 1–062
S0601_067	572527,436	1279841,104	SO 601 – Stožiar č. 1–063
S0601_068	572514,592	1279854,624	SO 601 – Stožiar č. 1–064
S0601_069	572523,205	1279837,223	SO 601 – Stožiar č. 1–X06
S0601_070	572512,340	1279827,229	SO 601 – Stožiar č. 1–065
S0601_071	572499,728	1279840,504	SO 601 – Stožiar č. 1–066
S0601_072	572497,435	1279813,145	SO 601 – Stožiar č. 1–067
S0601_073	572484,870	1279826,381	SO 601 – Stožiar č. 1–068
S0601_074	572482,577	1279799,021	SO 601 – Stožiar č. 1–069
S0601_075	572470,005	1279812,288	SO 601 – Stožiar č. 1–070
S0601_076	572467,604	1279785,018	SO 601 – Stožiar č. 1–071
S0601_077	572454,658	1279798,679	SO 601 – Stožiar č. 1–072
S0601_078	572457,706	1279772,804	SO 601 – Stožiar č. 1–X07
S0601_079	572449,976	1279765,447	SO 601 – Stožiar č. 1–073
S0601_080	572434,268	1279781,972	SO 601 – Stožiar č. 1–074
S0601_081	572430,853	1279747,268	SO 601 – Stožiar č. 1–075
S0601_082	572414,964	1279763,621	SO 601 – Stožiar č. 1–076
S0601_083	572411,456	1279728,830	SO 601 – Stožiar č. 1–077
S0601_084	572395,745	1279745,358	SO 601 – Stožiar č. 1–078
S0601_085	572393,294	1279711,221	SO 601 – Stožiar č. 1–079
S0601_086	572377,070	1279728,084	SO 601 – Stožiar č. 1–080
S0601_087	572376,194	1279693,862	SO 601 – Stožiar č. 1–081
S0601_088	572358,512	1279712,548	SO 601 – Stožiar č. 1–082
S0601_089	572360,083	1279677,888	SO 601 – Stožiar č. 1–083
S0601_090	572336,743	1279699,080	SO 601 – Stožiar č. 1–084
S0601_091	572356,531	1279657,011	SO 601 – Stožiar č. 1–085
S0601_092	572333,571	1279722,872	SO 601 – Stožiar č. 1–086
S0601_093	572343,194	1279637,805	SO 601 – Stožiar č. 1–087
S0601_094	572303,199	1279719,371	SO 601 – Stožiar č. 1–088
S0601_095	572328,534	1279647,206	SO 601 – Stožiar č. 1–089
S0601_096	572306,262	1279699,489	SO 601 – Stožiar č. 1–090
S0601_097	572309,667	1279667,328	SO 601 – Stožiar č. 1–091
S0601_098	572308,306	1279681,812	SO 601 – Stožiar č. 1–092
S0601_099	572306,025	1279628,281	SO 601 – Stožiar č. 2–001
S0601_100	572288,827	1279646,369	SO 601 – Stožiar č. 2–002
S0601_101	572297,128	1279614,139	SO 601 – Stožiar č. 2–X01
S0601_102	572282,246	1279606,544	SO 601 – Stožiar č. 2–003
S0601_103	572268,101	1279626,511	SO 601 – Stožiar č. 2–004
S0601_104	572264,387	1279589,920	SO 601 – Stožiar č. 2–005
S0601_105	572246,990	1279606,761	SO 601 – Stožiar č. 2–006
S0601_106	572246,567	1279573,138	SO 601 – Stožiar č. 2–007
S0601_107	572229,760	1279590,817	SO 601 – Stožiar č. 2–008
S0601_108	572217,820	1279579,771	SO 601 – Stožiar č. 2–X02
S0601_109	572223,758	1279551,651	SO 601 – Stožiar č. 2–009
S0601_110	572207,002	1279569,815	SO 601 – Stožiar č. 2–010
S0601_111	572206,564	1279535,426	SO 601 – Stožiar č. 2–011
S0601_112	572187,971	1279552,125	SO 601 – Stožiar č. 2–012
S0601_113	572190,204	1279510,430	SO 601 – Stožiar č. 2–013
S0601_114	572165,243	1279530,773	SO 601 – Stožiar č. 2–014
S0601_115	572183,907	1279494,903	SO 601 – Stožiar č. 2–X03
S0601_116	572174,697	1279482,405	SO 601 – Stožiar č. 2–015
S0601_117	572144,961	1279512,171	SO 601 – Stožiar č. 2–016
S0601_118	572046,566	1279440,673	SO 601 – Stožiar č. 2–017
S0601_119	571997,495	1279444,689	SO 601 – Stožiar č. 2–018
S0601_120	571990,015	1279445,381	SO 601 – Stožiar č. 2–X04
S0601_121	571916,415	1279457,674	SO 601 – Stožiar č. 2–X05

POZNÁMKA

Vytýčenie priestorovej polohy stavebného objektu je spracované na základe overených a orientačne zakreslených inžinierskych sietí. Pred realizáciou stavebného objektu je potrebné všetky inžinierske siete vytýčiť a prípadné nezrovnalosti zapracovať do ďalšieho stupňa PD DRS.

EURÓPSKA ÚNIA
Európske štrukturálne a investičné fondy
OP Integrovaná infraštruktúra 2014 – 2020

MINISTERSTVO
DOPRAVY A VÝSTAVBY
SLOVENSKEJ REPUBLIKY

D-601

SÚRADNICOVÝ SYSTÉM: S-JTSK v realizácii JTSK

VÝŠKOVÝ SYSTÉM: Bpv

NÁZOV STAVBY

Modernizácia električkových tratí
RUŽINOVSKÁ RADIÁLA

OBJEDNÁVATEĽ

BRATISLAVA

Hlavné mesto Slovenskej republiky Bratislava
Primaciálne nám. 1, 814 99 Bratislava

PROJEKTANT

DOPRAVOPROJEKT

DOPRAVOPROJEKT, a.s.
Kominárska 141/2,4
832 03 Bratislava

HLAVNÝ INŽINIER PROJEKTU	Ing. Nikola Grančič	PODPIS
ČÍSLO ZÁKAZKY	8632-01	

PROJEKTANT OBJEKTU

Elektroline

Elektroline a.s., K Ládví 1805/20, 184 00 Praha 8

ZODPOVEDNÝ PROJEKTANT	Ing. Gabriela Kotúčová	PODPIS
VYPRACOVAL	Ing. Kateřina Švehlová	PODPIS
KONTROLOVAL	Ing. Jakub Kern	PODPIS
IDENTIFIKAČNÉ ČÍSLO PRÍLOHY	MET-RR-DSP-C-D000-60100-021-X	

KRAJ: BRATISLAVSKÝ

OKRES: Bratislava I, Bratislava II, Bratislava III

KATASTRÁLNE ÚZEMIE: Staré Mesto, Nové Mesto, Nivy, Ružinov

NÁZOV OBJEKTU

MODERNIZÁCIA TROLEJOVÉHO VEDENIA

NÁZOV PRÍLOHY

VYTÝČENIE PRIESTOROVEJ POLOHY
KM 0,0 – KM 1,4

DÁTUM	05.2023
FORMÁT	10x A4
MIERKA	1:1000
STUPEŇ PD	DSP
Č. ZÁKAZKY	8632-01
Č. SÚPRAVY	
Č. PRÍLOHY	021