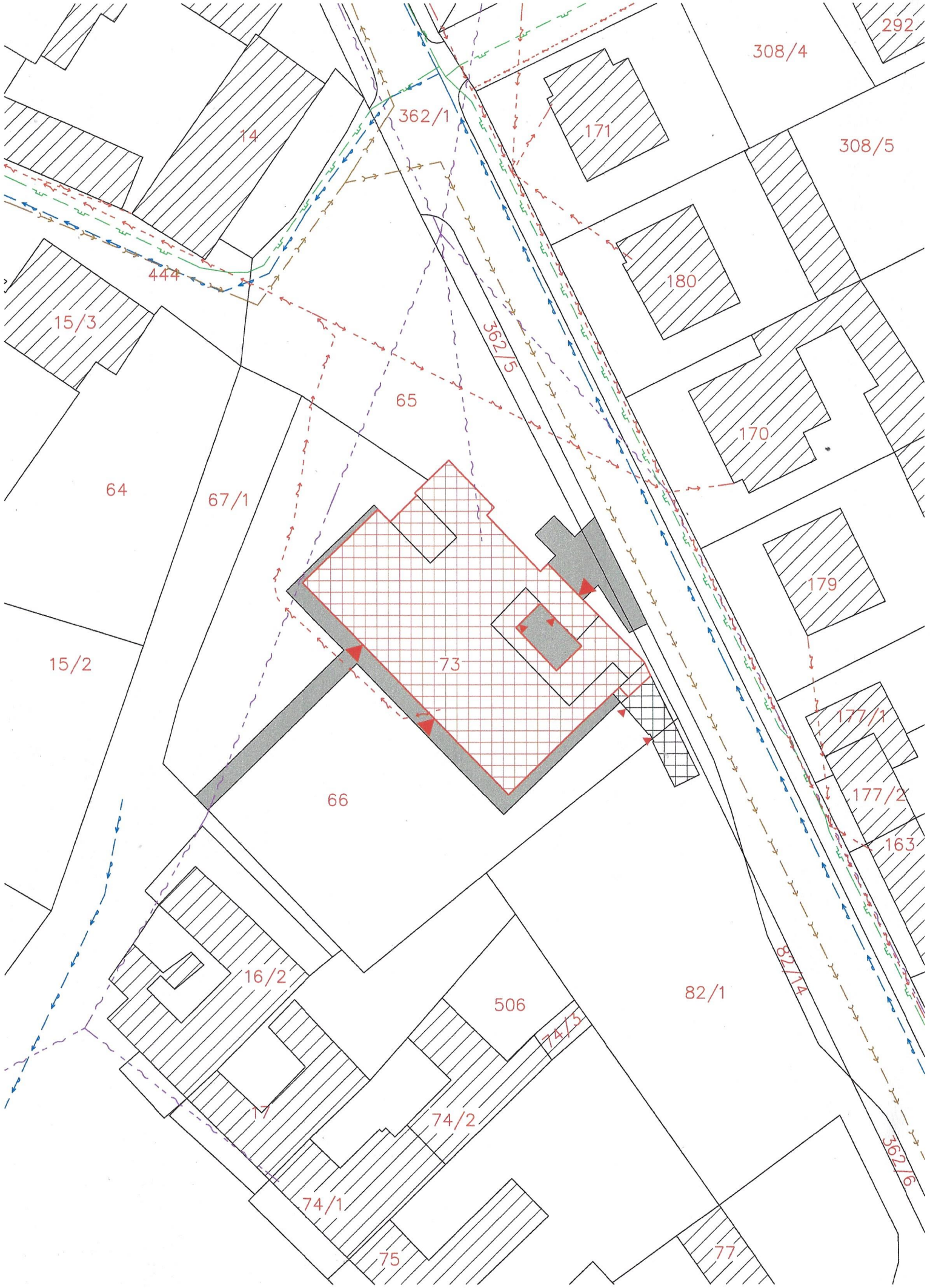

LEGENDA

- Situace
- st. 99/2 Parcelní čísla
- Řešený objekt (ZP=1552 m²)
- Okolní zástavba
- Zpevněné plochy
- Vstupy do objektu (dle priority)
- Stávající vedení NN nadzemní
- Stávající splašková kanalizace
- Stávající plynovod
- Stávající trasy Cetin
- Stávající vodovod

0,000 = úroveň podlahy v kuchyni = 337,60 m n. m. BALT p. v.

Stanclesign		
stanclmichal@seznam.cz / +420 605 55 82 73	DOKUMENTACE PRO PROVEDENÍ STAVBY	
Navrhl: Ing. arch. Michal Štancl		
Vypracoval: Ing. arch. Michal Štancl		
Zodpovědný projektant: Ing. A. Čeleda (2568/92)		
Oprava střechy MŠ Mramotice – 2. ETAPA, p. č. 73, 65, k. ú. Mramotice	Místo:	Znojmo
	Rozměr:	A3
	Datum:	3/2024
Investor: Město Znojmo, Obroková 1/12, Znojmo, 669 22	Měřítko:	1:500
	Č. výkresu:	Č. revize:
Obsah: Katastrální situační výkres	C.1.3	