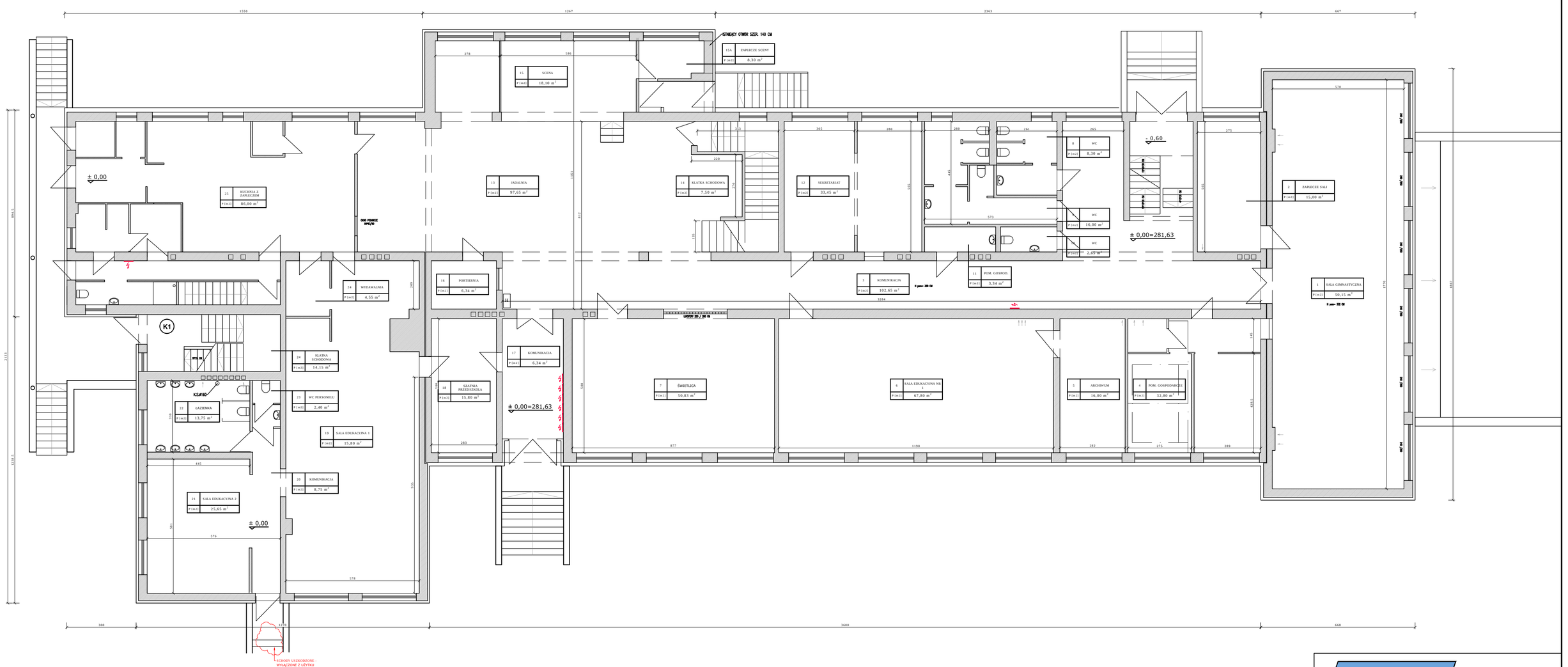

INWENTARYZACJA
RZUT PARTERU
SKALA 1:120

uwaga:

wloty kominów niezinwentaryzowane

DOKUMENTACJA ORYGINALNA

* DOKUMENTACJA CHRONIONA PRAWEM AUTORSKIM

AARZ ATELIER ARCHITEKTURY Radosław Żubrycki

ATELIER ARCHITEKTURY RADOSŁAW ŻUBRYCKI
ZIELONE WZGÓRZE 1 59-900 BIAŁOGÓRZE BIURO@AARZ.PL TEL: 514492382

BRANŻA	SPEC	ETAP	SKALA RYSUNKU	NR ZAŁĄCZNIKA
AB	AR	PAB	1:120	IN02

NAZWA I ADRES ZADANIA — DATA: 22 MARZEC 2023

ROZBUDOWA Z PRZEBUDOWĄ ISTNIEJĄCEGO BUDYNKU SZKOŁY O SALĘ GIMNASTYCZNĄ

ADRES INWESTYCJI: SZKOŁA PODSTAWOWA W SOKOLNIKACH, **JEDN.EW. 240903_2 NIEGOWA, OBRĘB 0017 SOKOLNIKI, DZ. 1353, SOKOLNIKI**

ZAWARTOŚĆ RYSUNKU

INWENTARYZACJA - RZUT PARTERU

ARCHITEKTURA - PROJEKTANT:	PODPIS
Mgr inż. arch. Joanna Niecko Nr upr. 73/LuOKK/2016 upr. bud. w spec. arch. b/o	Joanna Niecko

STRONA

ZAŁĄCZNIK GRAFICZNY W WERSJI ELEKTRONICZNEJ NIE STANOWI DOKUMENTACJI PROJEKTOWEJ I NIE MOŻE BYĆ WYKORZYSTYWANY NA CELE PROWADZENIA BUDOWY ZGODNIE Z USTAWĄ PRAWO BUDOWLANE