

PROJEKT ARANŻACJI WNĘTRZ

MOKOTOWSKA FUNDACJA WARSZAWIANKA-WODNY PARK UL. MERLINEGO 4,
WARSZAWA

| | |
|-------------------|--|
| INWESTOR | mgr inż. Architekt Joanna Wachowicz-Skwarka upr. bud. nr LO-0423 |
| TYTUŁ PROJEKTU | MODERNIZACJA SAUNARIUM W ZESPOLE ODNOWY BIOLOGICZNEJ |



INTERIOR VISION

SPIS TREŚCI

| Nr | NAZWA | Nr | NAZWA |
|------|---|------|--|
| 01 | 03 ZESPÓŁ NATRYSKÓW DAMSKICH | 07 | 014 TOALETA Z NATRYSKIEM DLA NIEPEŁNOSPRAWNYCH |
| 01.1 | 03 PRZEKROJE | 08 | 017 ZESPÓŁ NATRYSKÓW PRZY SAUNIE SUCHEJ |
| 01.2 | 03 PRZEKROJE | 09 | 026 TOALETA |
| 02 | 04 TOALETA | 09.1 | 026 TOALETA |
| 03 | 06 ZESPÓŁ NATRYSKÓW MĘSKICH | 10 | 028 ZESPÓŁ NATRYSKÓW |
| 03.1 | 06 ZESPÓŁ NATRYSKÓW MĘSKICH SUFIT | 10.1 | 028 PRZEKROJE 028.1 |
| 03.2 | PRZEKRÓJ 06.1 | 10.2 | 028 PRZEKROJE 028.2, 028.3 |
| 03.3 | PRZEKRÓJ 06.2 | 10.3 | 028 PRZEKROJE 028.6, 028.4 |
| 03.4 | PRZEKRÓJ 06.3 | 10.4 | 028 PRZEKROJE 028.5 |
| 03.5 | PRZEKRÓJ 06.2 | 11 | 1.6 TOALETA |
| 04 | 07 TOALETA MĘSKA | 11.1 | 1.6 TOALETA |
| 05 | 020 ZESPÓŁ NATRYSKÓW Z LODOPADEM | 12 | -1.6 ZESPÓŁ NATRYSKÓW |
| 05.1 | 020 SUFIT | 12.1 | -1.6 PRZEKROJE |
| 05.2 | PRZEKRÓJ 020.1 | 12.2 | -1.6 PRZEKROJE |
| 05.3 | PRZEKRÓJ 020.2 | 13 | -1.7 TOALETA |
| 05.4 | PRZEKRÓJ 020.3 | 14 | SPECYFIKACJA SANITARNA / PŁYTKI |
| 05.5 | PRZEKROJE 020.4, 020.8, 020.9 | 14.1 | SPECYFIKACJA SANITARNA / PŁYTKI |
| 05.6 | PRZEKROJE 020.5, 020.10, 020.11 | 14.2 | SPECYFIKACJA SANITARNA / PŁYTKI |
| 05.7 | PRZEKRÓJ 020.6 | 14.3 | SPECYFIKACJA SANITARNA / PŁYTKI |
| 05.8 | PRZEKRÓJ 020.7 | | |
| 05.9 | LODOPAD / OBUDOWA LODOPADA | | |
| 06 | 012 ZESPÓŁ NATRYSKÓW PRZY ŁAŻNI PAROWEJ | | |

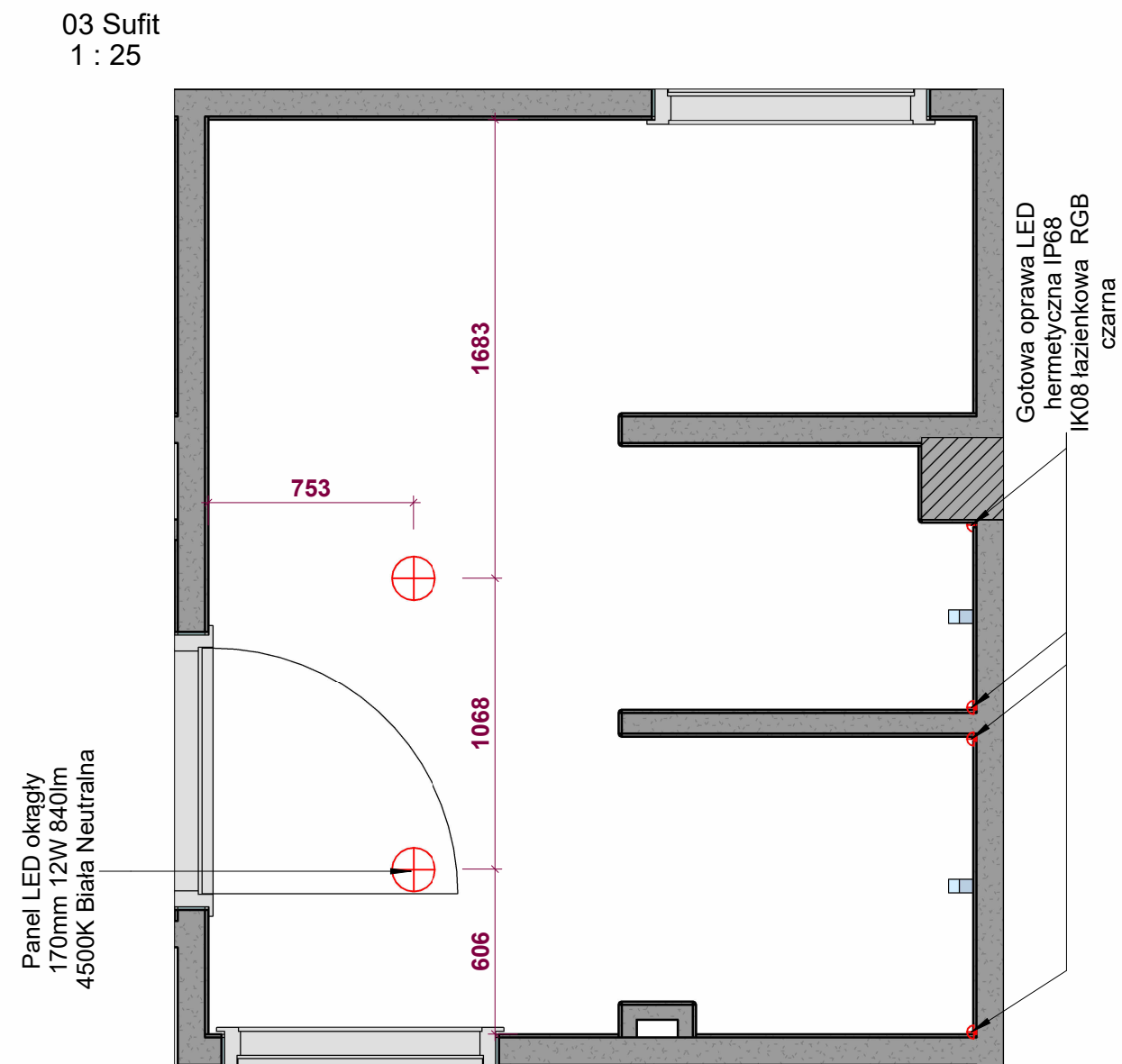
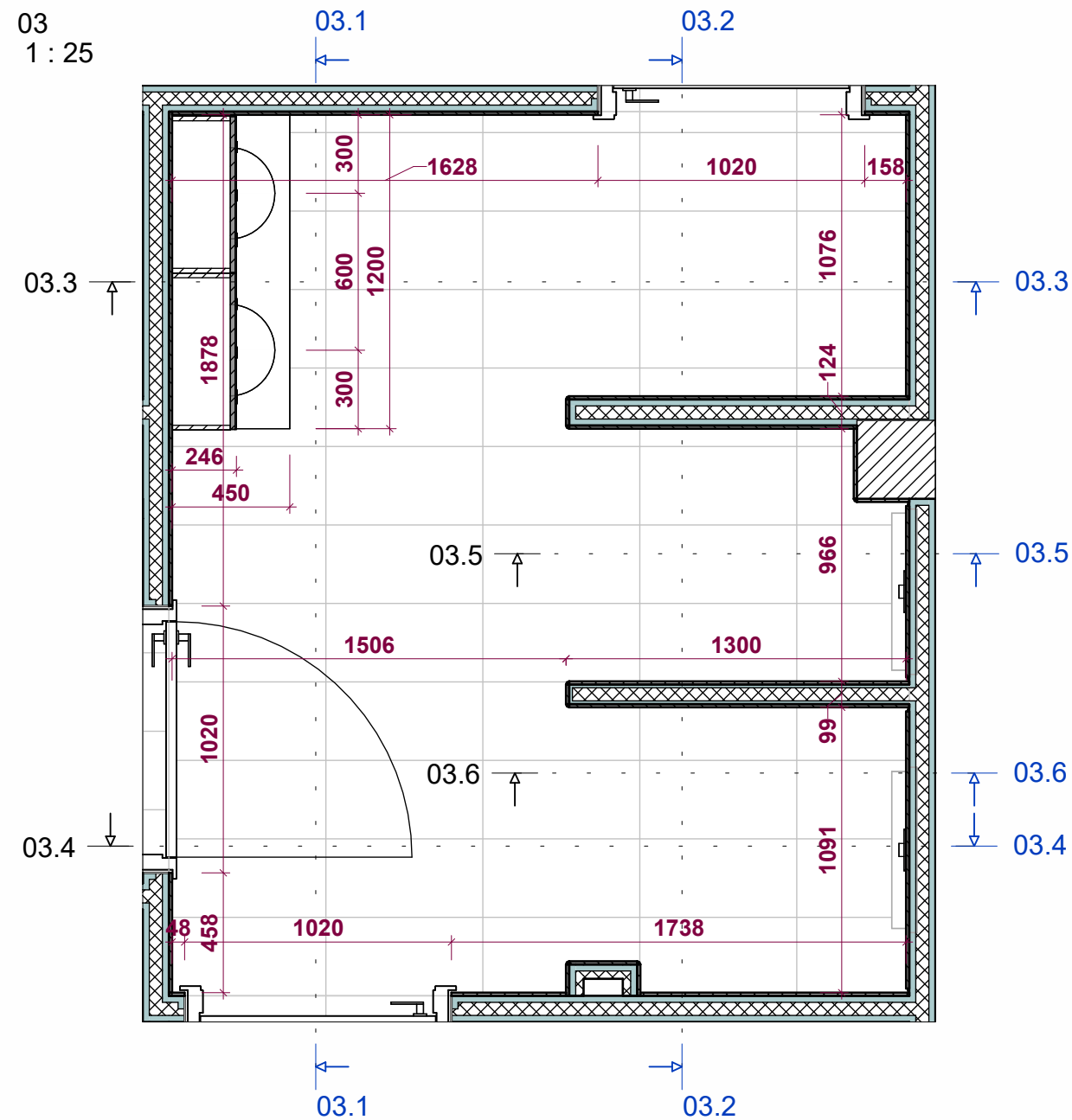

mrg inż.architekt Joanna Wachowicz-Skwarka
tel: +48501579396, pracownia@archjo.com

PROJEKT WYKONAWCZY

| | | |
|---|----------------|------------------|
| temat: MODERNIZACJA SAUNARIUM W ZESPOLE ODNOWY BIOLOGICZNEJ | | |
| lokalizacja: MOKOTOWSKA FUNDACJAWARSZAWIANKA-WODNY PARK UL. MERLINEGO 4, WARSZAWA | | |
| temat rysunku: 03 ZESPÓŁ NATRYSKÓW DAMSKICH | | |
| branża: ARCHITEKTURA | | |
| projektant: mgr inż. Architekt Joanna Wachowicz-Skwarka upr. bud. nr LO-0423 | | |
| data: 21.03.2025 | skala: 1:25 | nr rysunku 01 |

03.3
1 : 25

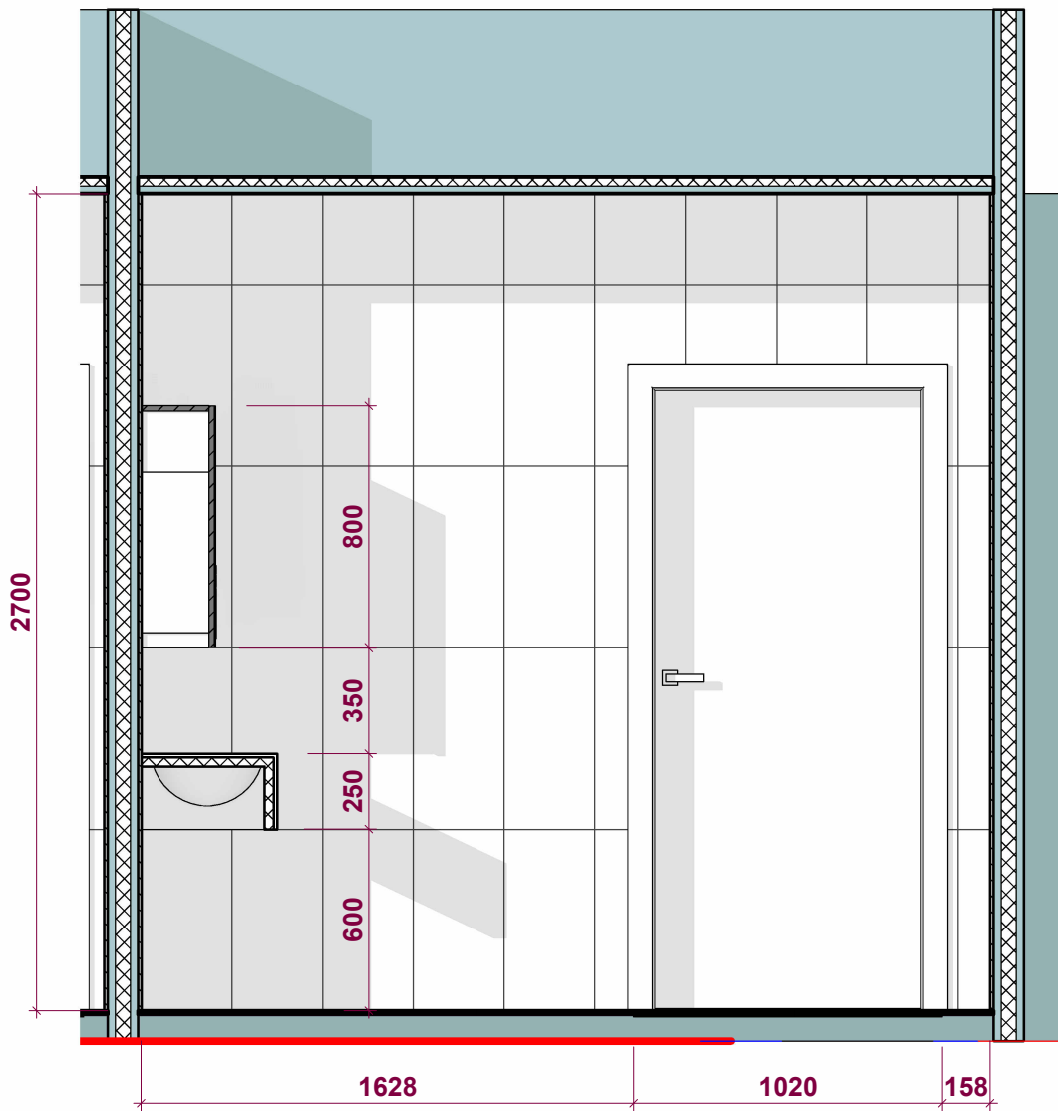

03.2
1 : 25

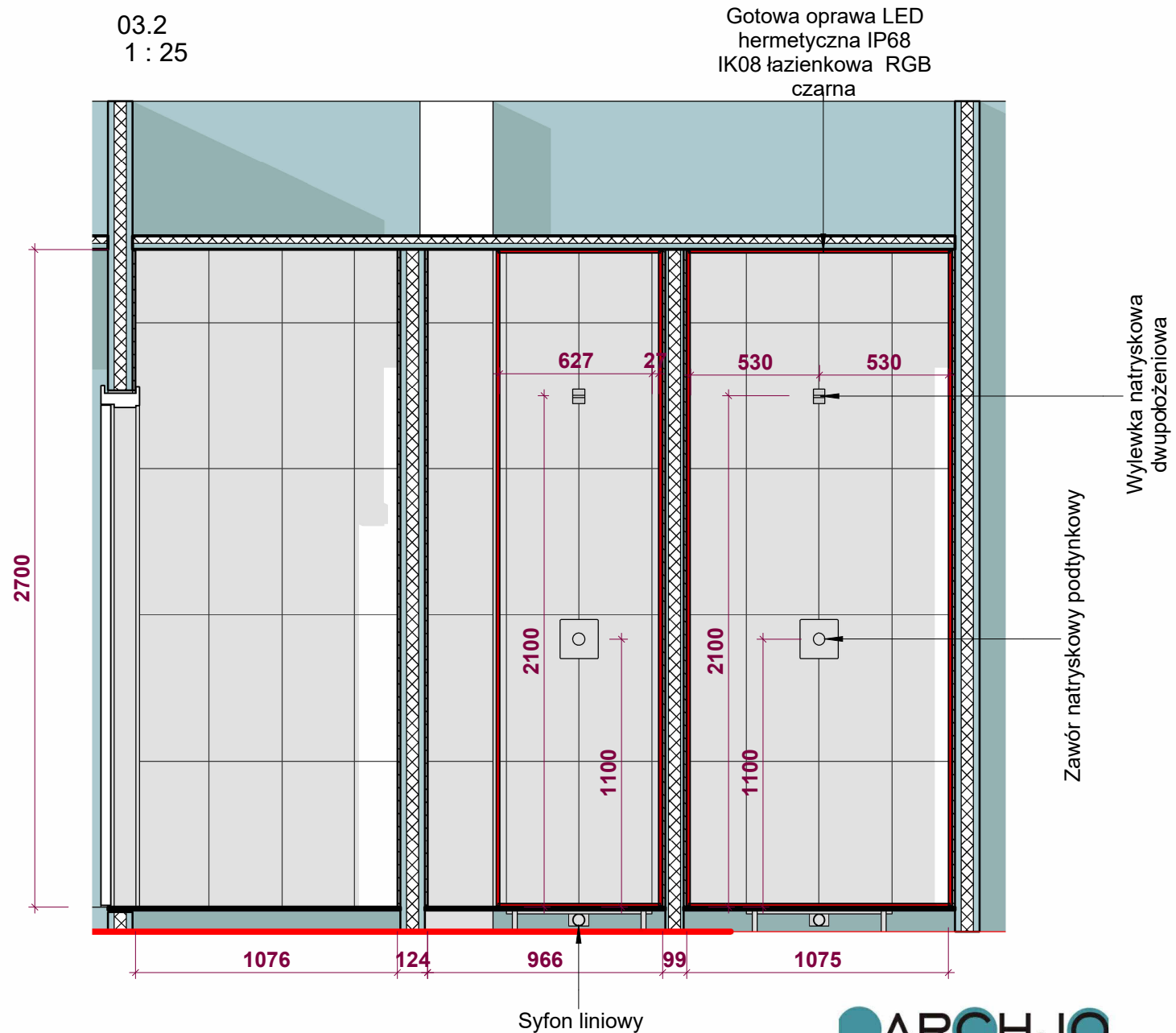

Gotowa oprawa LED
hermetyczna IP68
IK08 łazienkowa RGB
czarna

Wylewka natryskowa
dwupołożeniowa

Zawór natryskowy podtynkowy

Syfon liniowy



mrg inż. architekt Joanna Wachowicz-Skwarka
tel: +48501579396, pracownia@archjo.com

PROJEKT WYKONAWCZY

| | | |
|---|----------------|--------------------|
| temat: MODERNIZACJA SAUNARIUM W ZESPOLE ODNOWY BIOLOGICZNEJ | | |
| lokalizacja: MOKOTOWSKA FUNDACJAWARSZAWIANKA-WODNY PARK UL. MERLINEGO 4, WARSZAWA | | |
| temat rysunku: 03 PRZEKROJE | | |
| branża: ARCHITEKTURA | | |
| projektant: mgr inż. Architekt Joanna Wachowicz-Skwarka upr. bud. nr LO-0423 | | |
| data: 21.03.2025 | skala: 1:25 | nr rysunku 01.1 |

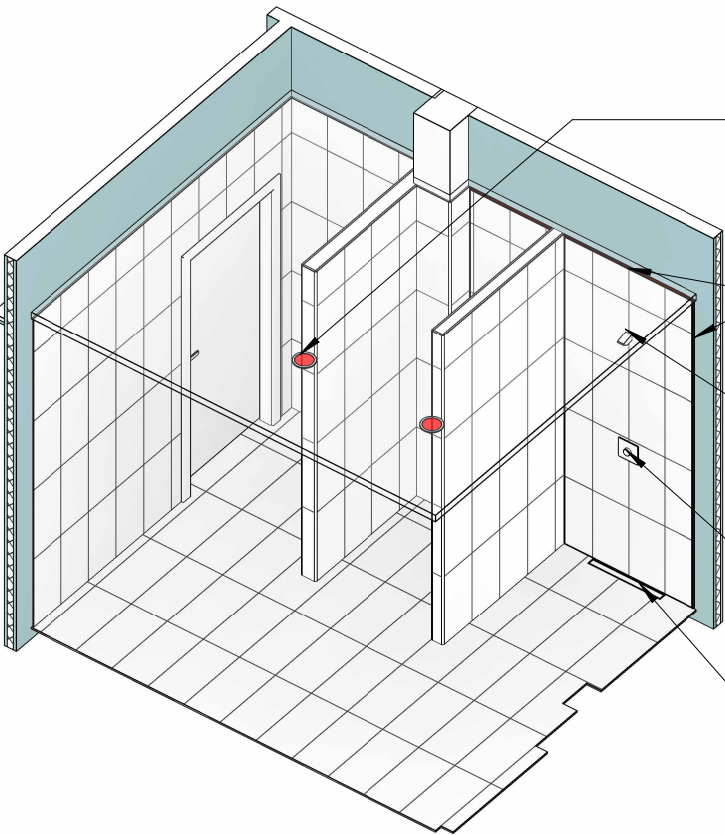

Panel LED okrągły
170mm 12W 840lm
4500K Biała Neutralna

Gotowa oprawa LED
hermetyczna IP68
IK08 łazienkowa RGB
czarna

Wylewka natryskowa
dwupołożeniowa

Zawór natryskowy podtynkowy

Syfon liniowy

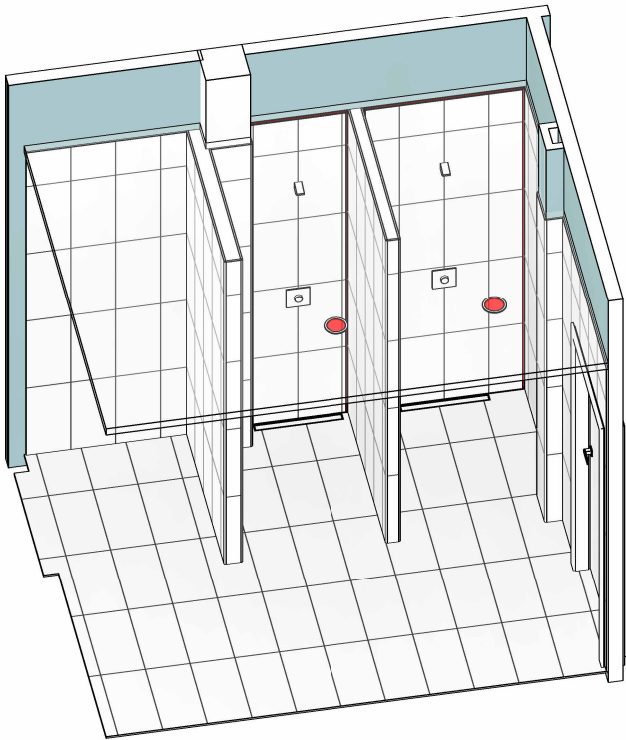

03F1
1 : 10

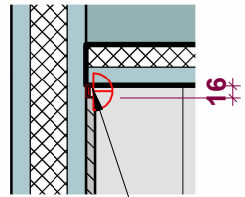

Gotowa oprawa LED
hermetyczna IP68
IK08 łazienkowa RGB
czarna

Gotowa oprawa LED
hermetyczna IP68
IK08 łazienkowa RGB
czarna

03F2
1 : 10

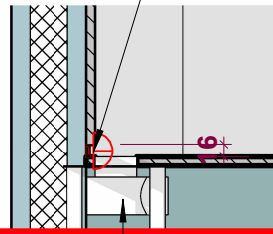

Syfon liniowy

03.4
1 : 25

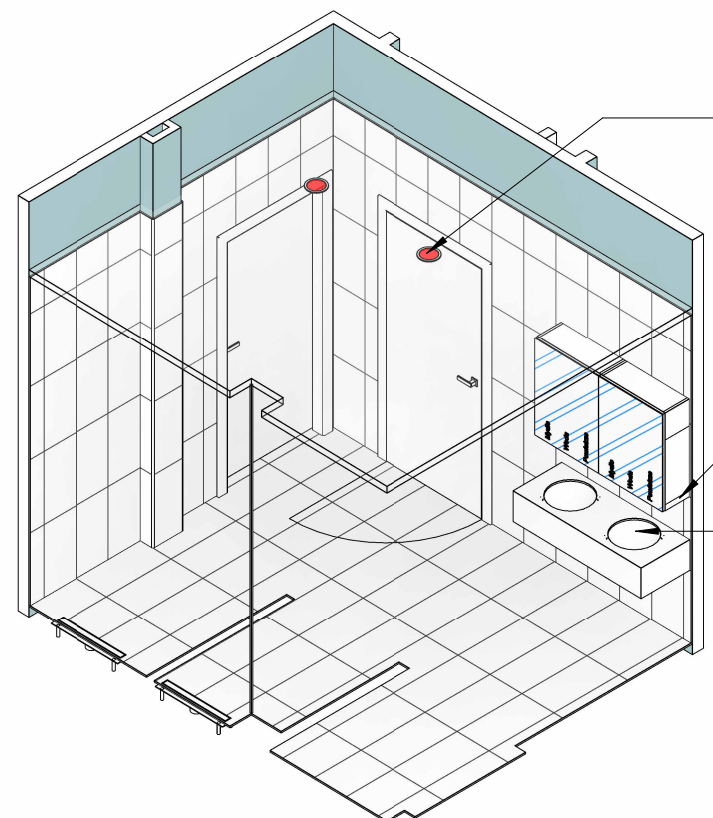
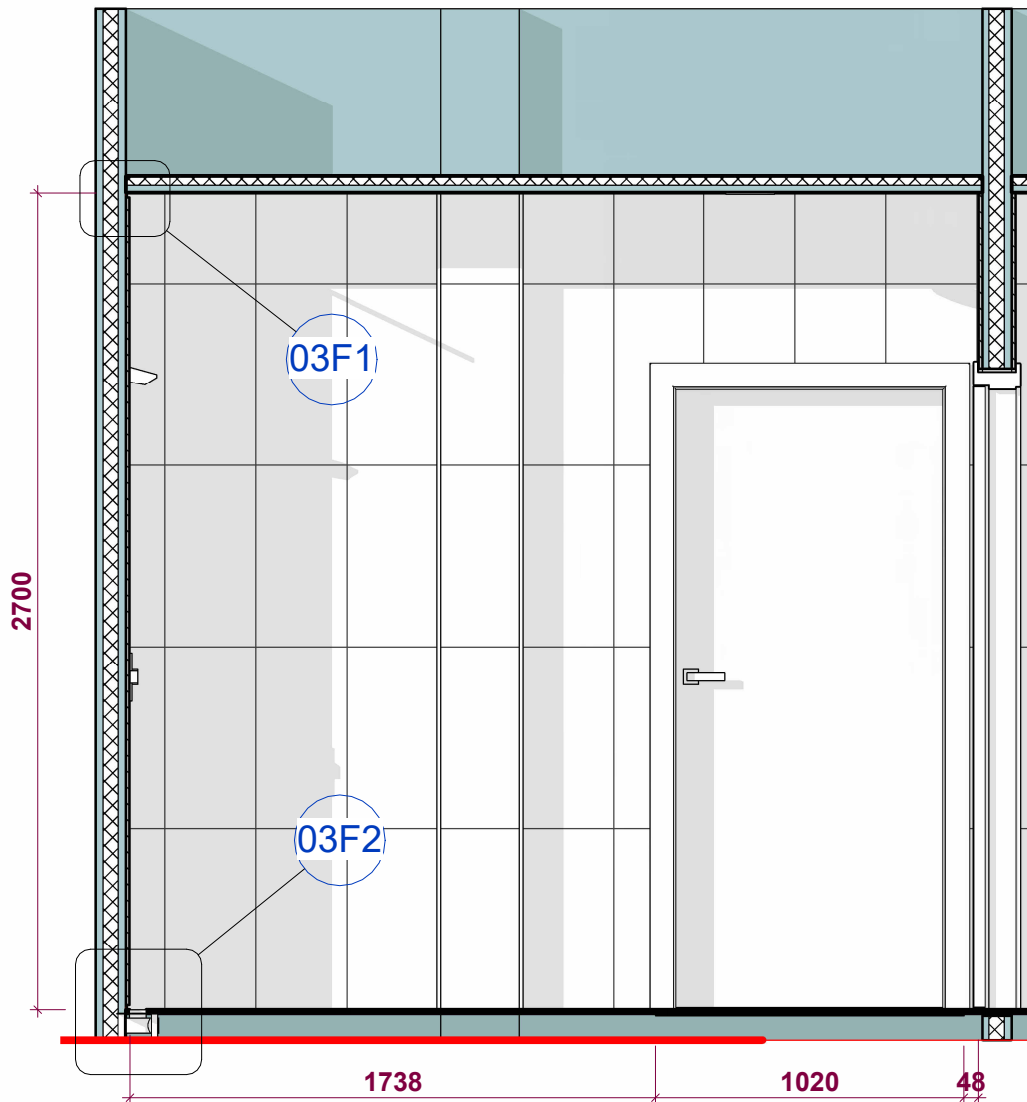

Panel LED okrągły
170mm 12W 840lm
4500K Biała Neutralna

Zalustrowy zestaw woda mydło
powietrze

Umywalka okrągła ze stali
nierdzewnej polerowanej

03.1
1 : 25

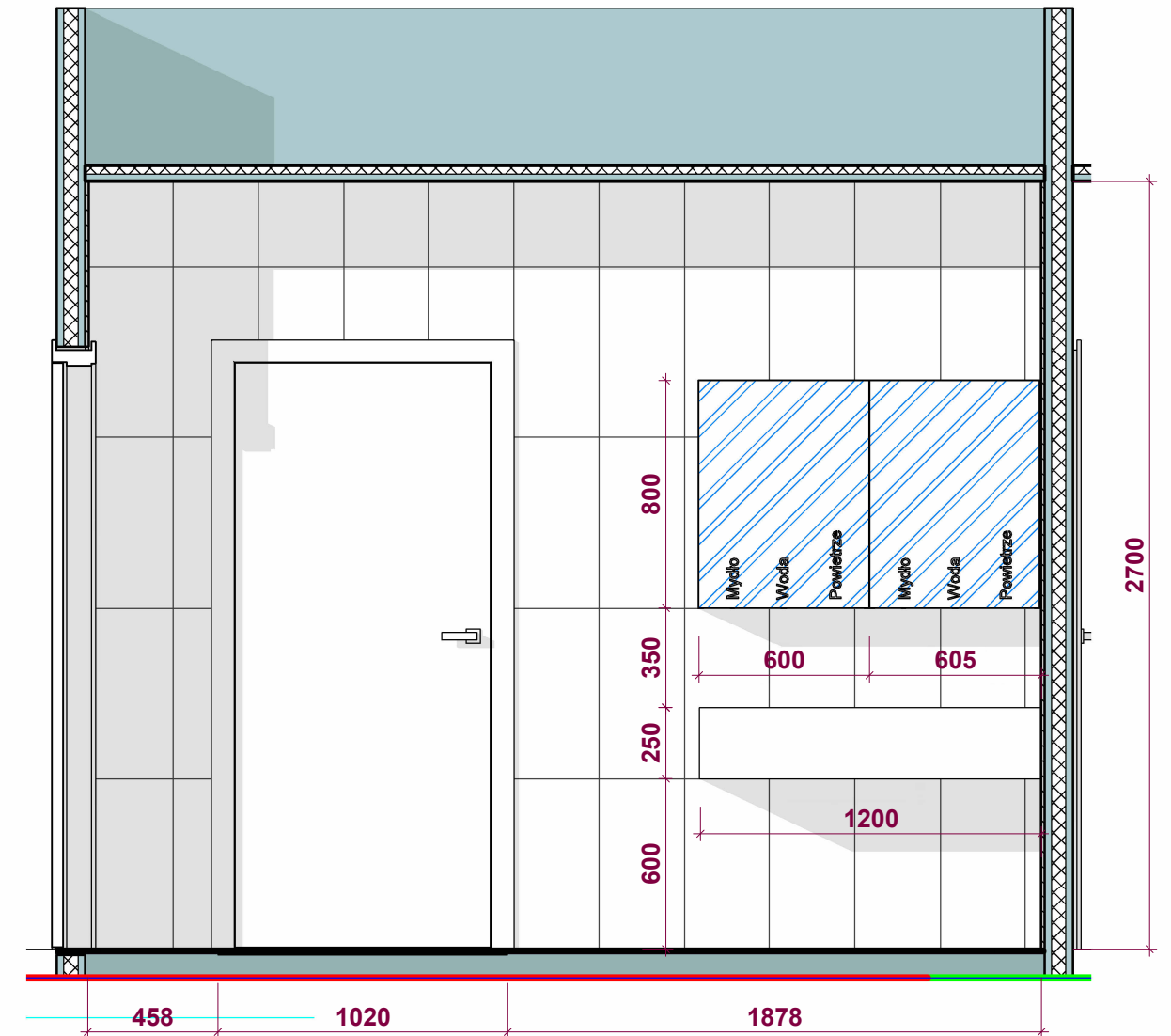

mrg inż. architekt Joanna Wachowicz-Skwarka
tel: +48501579396, pracownia@archjo.com

PROJEKT WYKONAWCZY

| | | |
|--|----------------------|--------------------|
| temat: MODERNIZACJA SAUNARIUM W ZESPOLE ODNOWY BIOLOGICZNEJ | | |
| lokalizacja: MOKOTOWSKA FUNDACJA WARSZAWIANKA-WODNY PARK UL. MERLINEGO 4, WARSZAWA | | |
| temat rysunku: 03 PRZESKROJE | | |
| branża: ARCHITEKTURA | | |
| projektant: mgr inż. Architekt Joanna Wachowicz-Skwarka upr. bud. nr LO-0423 | | |
| data: 21.03.2025 | skala: 1:25, 1:10 | nr rysunku 01.2 |

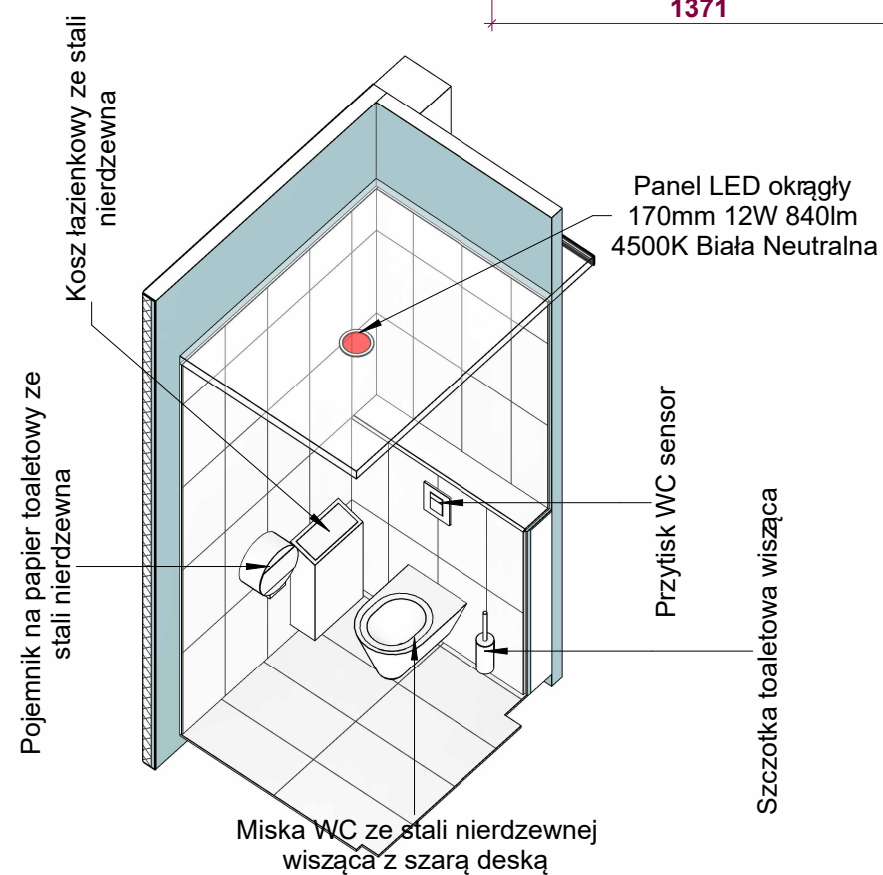
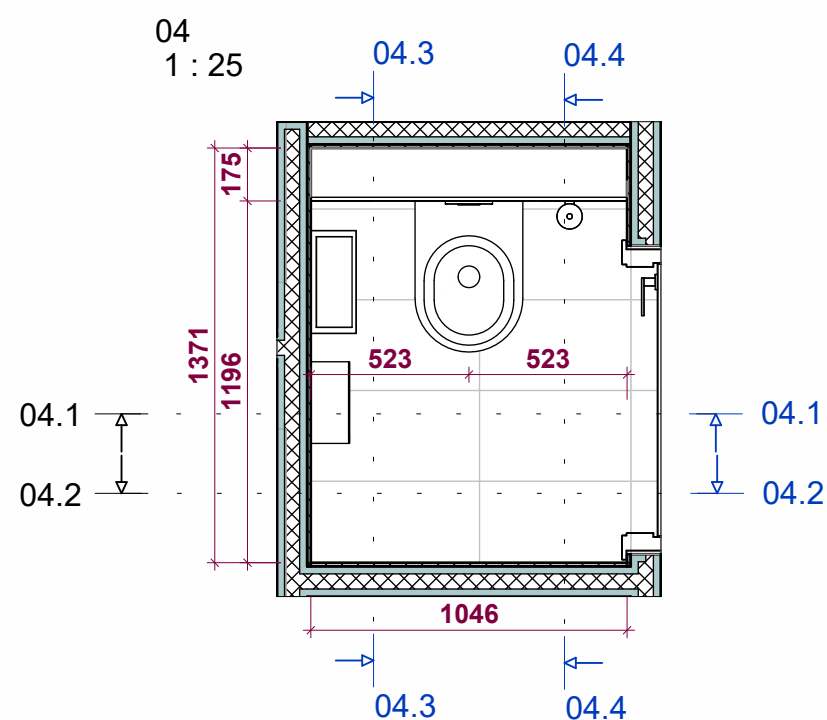
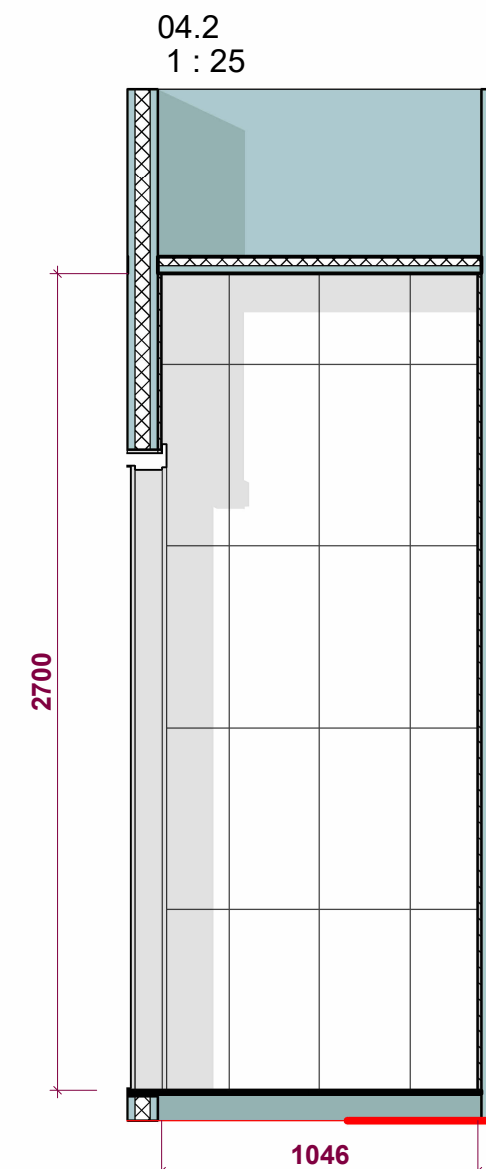
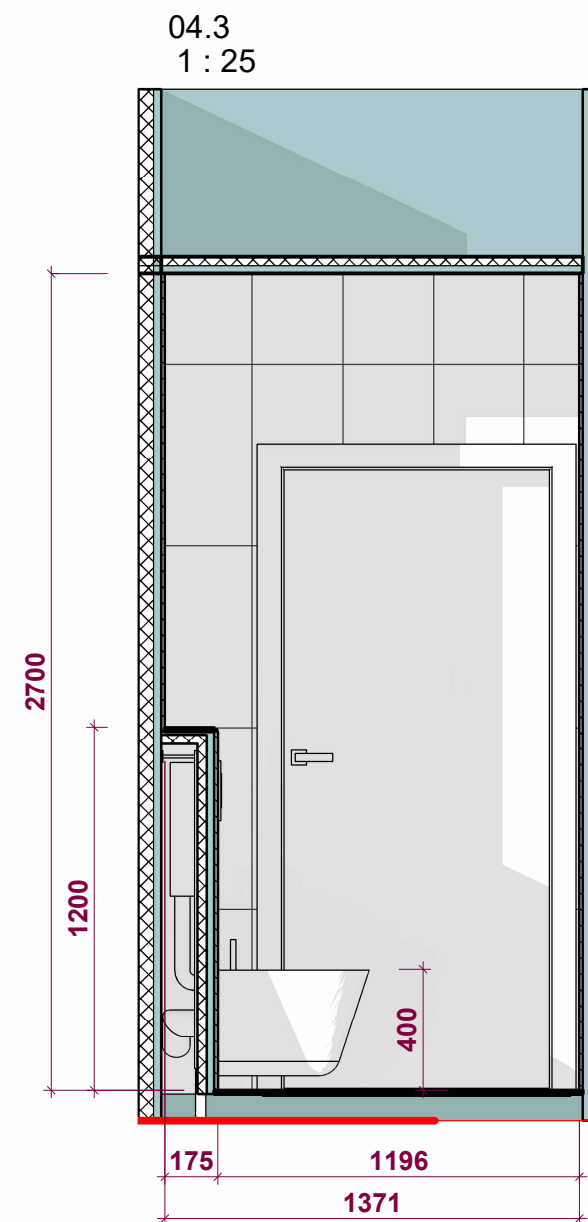
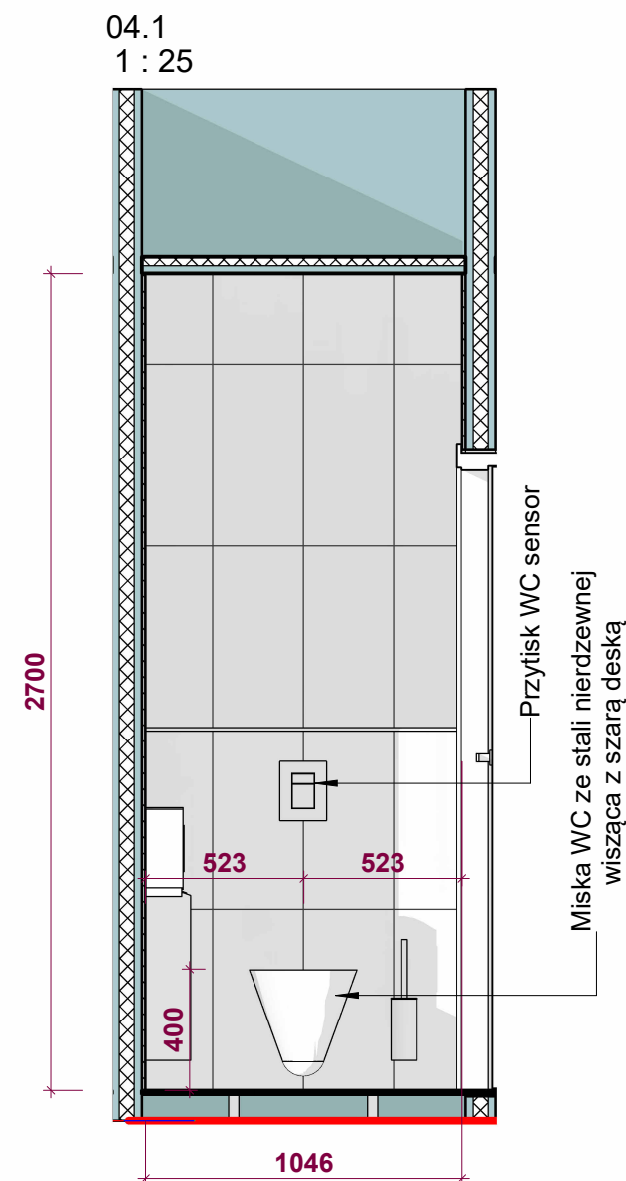
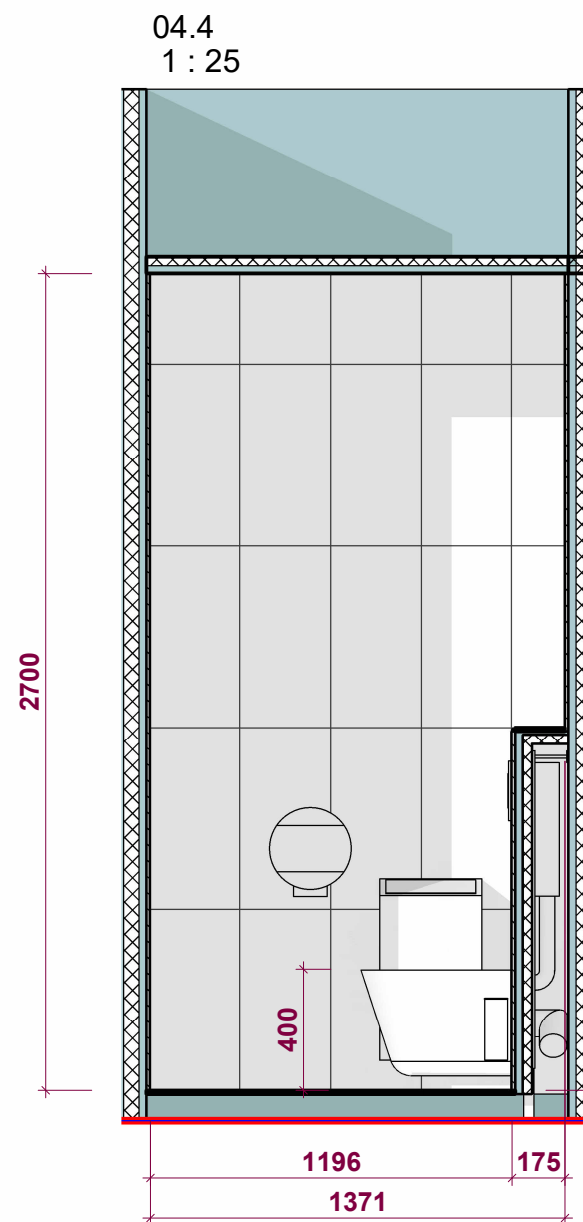

mrg inż. architekt Joanna Wachowicz-Skwarka
tel: +48501579396, pracownia@archjo.com

PROJEKT WYKONAWCZY

| | | |
|--|----------------|------------------|
| temat: MODERNIZACJA SAUNARIUM W ZESPOLE ODNOWY BIOLOGICZNEJ | | |
| lokalizacja: MOKOTOWSKA FUNDACJA WARSZAWIANKA-WODNY PARK UL. MERLINEGO 4, WARSZAWA | | |
| temat rysunku: 04 TOALETA | | |
| branża: ARCHITEKTURA | | |
| projektant: mgr inż. Architekt Joanna Wachowicz-Skwarka upr. bud. nr LO-0423 | | |
| data: 21.03.2025 | skala: 1:25 | nr rysunku 02 |

06.3 06.2

← →



PROJEKT WYKONAWCZY

03

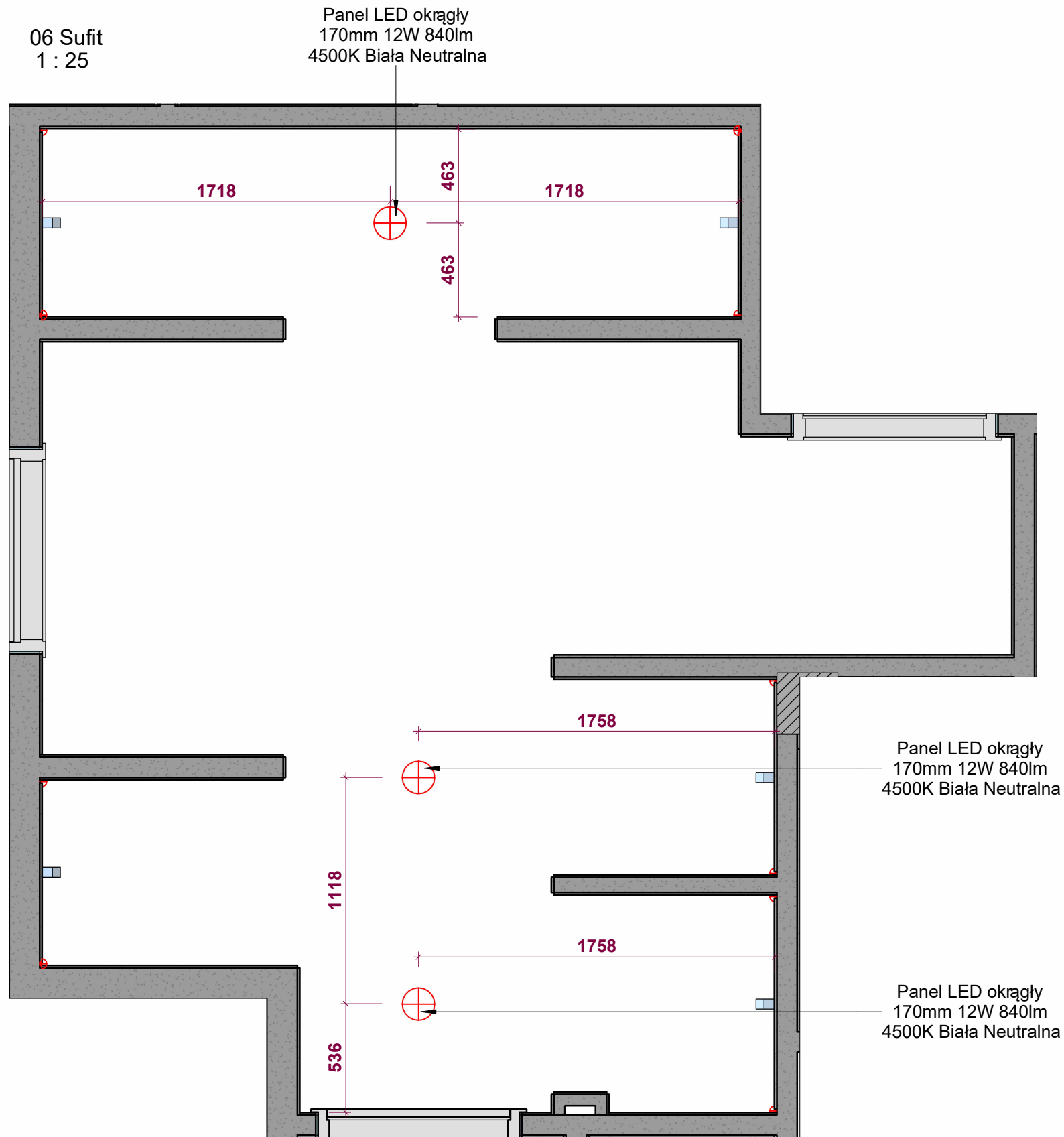

mrg inż. architekt Joanna Wachowicz-Skwarka
tel: +48501579396, pracownia@archjo.com

PROJEKT WYKONAWCZY

temat:

MODERNIZACJA SAUNARIUM W
ZESPOLE ODNOWY BIOLOGICZNEJ

lokalizacja:

MOKOTOWSKA FUNDACJA WARSZAWIANKA-WODNY PARK UL.
MERLINEGO 4, WARSZAWA

temat rysunku:

06 ZESPÓŁ NATRYSKÓW MĘSKICH SUFIT

branża:

ARCHITEKTURA

projektant:

mgr inż. Architekt Joanna Wachowicz-Skwarka
upr. bud. nr LO-0423

data:

21.03.2025

skala:

1:25

nr rysunku

03.1

06.1
1 : 25

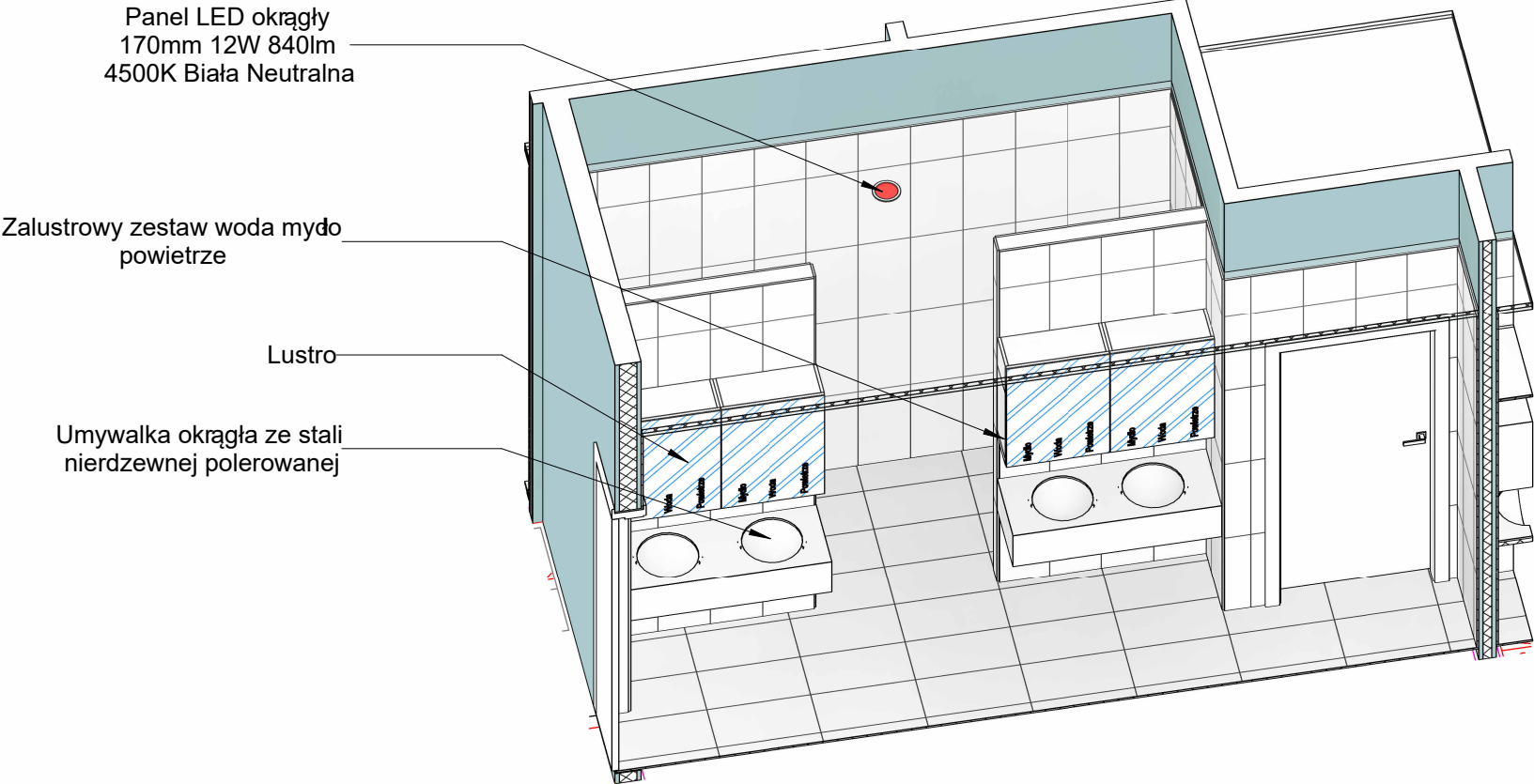
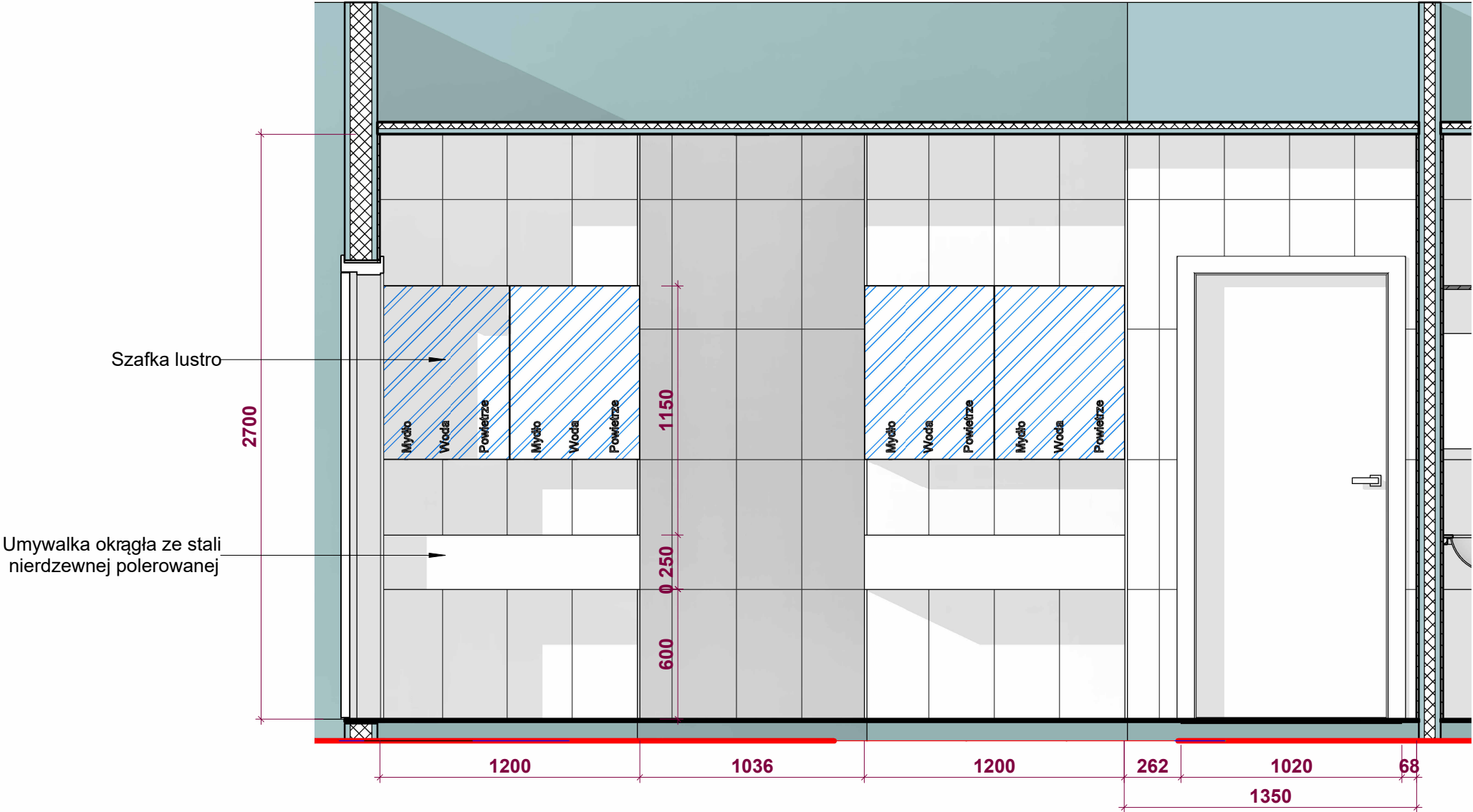

mrg inż. architekt Joanna Wachowicz-Skwarka
tel: +48501579396, pracownia@archjo.com

PROJEKT WYKONAWCZY

| | | |
|---|----------------|--------------------|
| temat: MODERNIZACJA SAUNARIUM W ZESPOLE ODNOWY BIOLOGICZNEJ | | |
| lokalizacja: MOKOTOWSKA FUNDACJAWARSZAWIANKA-WODNY PARK UL. MERLINEGO 4, WARSZAWA | | |
| temat rysunku: PRZEKRÓJ 06.1 | | |
| branża: ARCHITEKTURA | | |
| projektant: mgr inż. Architekt Joanna Wachowicz-Skwarka upr. bud. nr LO-0423 | | |
| data: 21.03.2025 | skala: 1:25 | nr rysunku 03.2 |

06.2
1 : 25

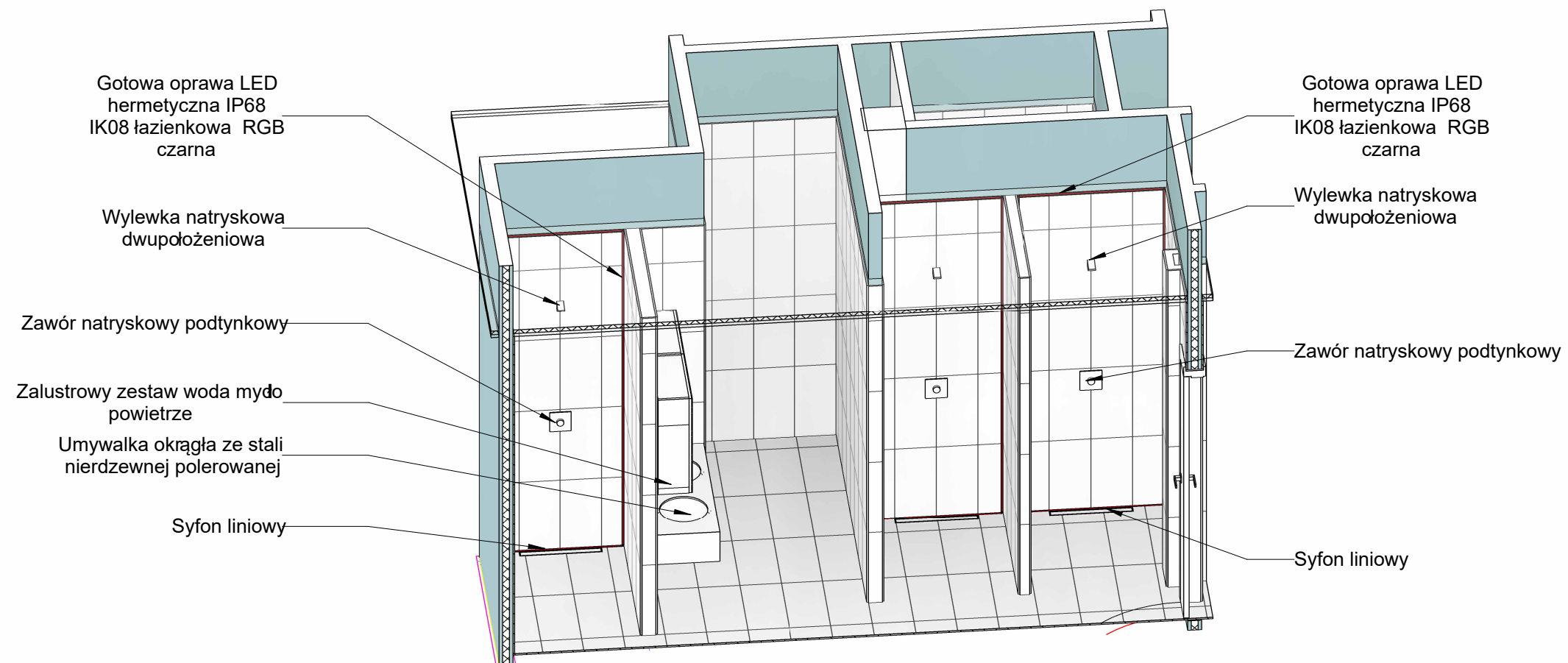
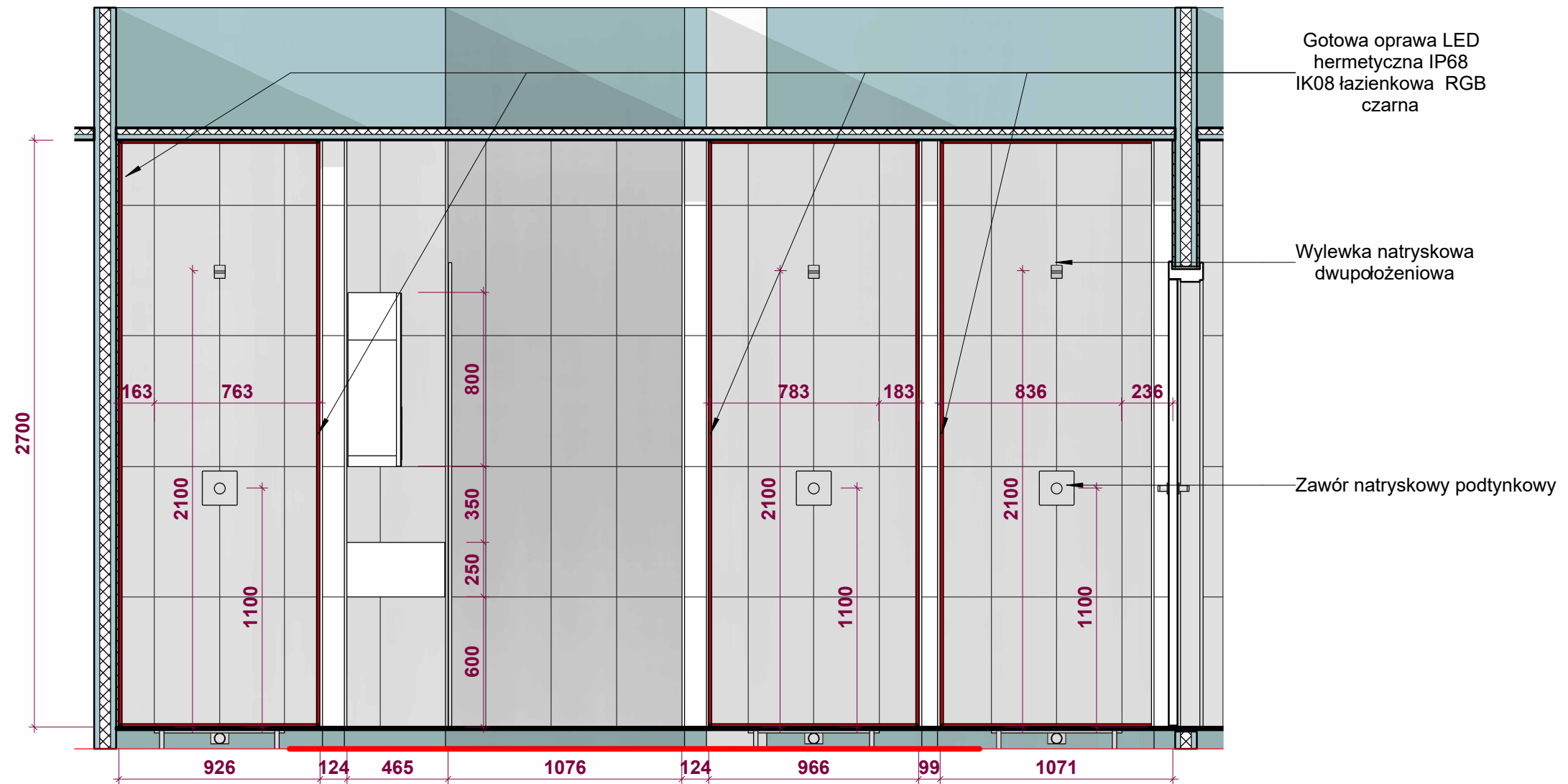

mrg inż. architekt Joanna Wachowicz-Skwarka
tel: +48501579396, pracownia@archjo.com

PROJEKT WYKONAWCZY

| | | |
|--|----------------|--------------------|
| temat: MODERNIZACJA SAUNARIUM W ZESPOLE ODNOWY BIOLOGICZNEJ | | |
| lokalizacja: MOKOTOWSKA FUNDACJA WARSZAWIANKA-WODNY PARK UL. MERLINEGO 4, WARSZAWA | | |
| temat rysunku: PRZEKRÓJ 06.2 | | |
| branża: ARCHITEKTURA | | |
| projektant: mgr inż. Architekt Joanna Wachowicz-Skwarka upr. bud. nr LO-0423 | | |
| data: 21.03.2025 | skala: 1:25 | nr rysunku 03.3 |

06.3
1 : 25

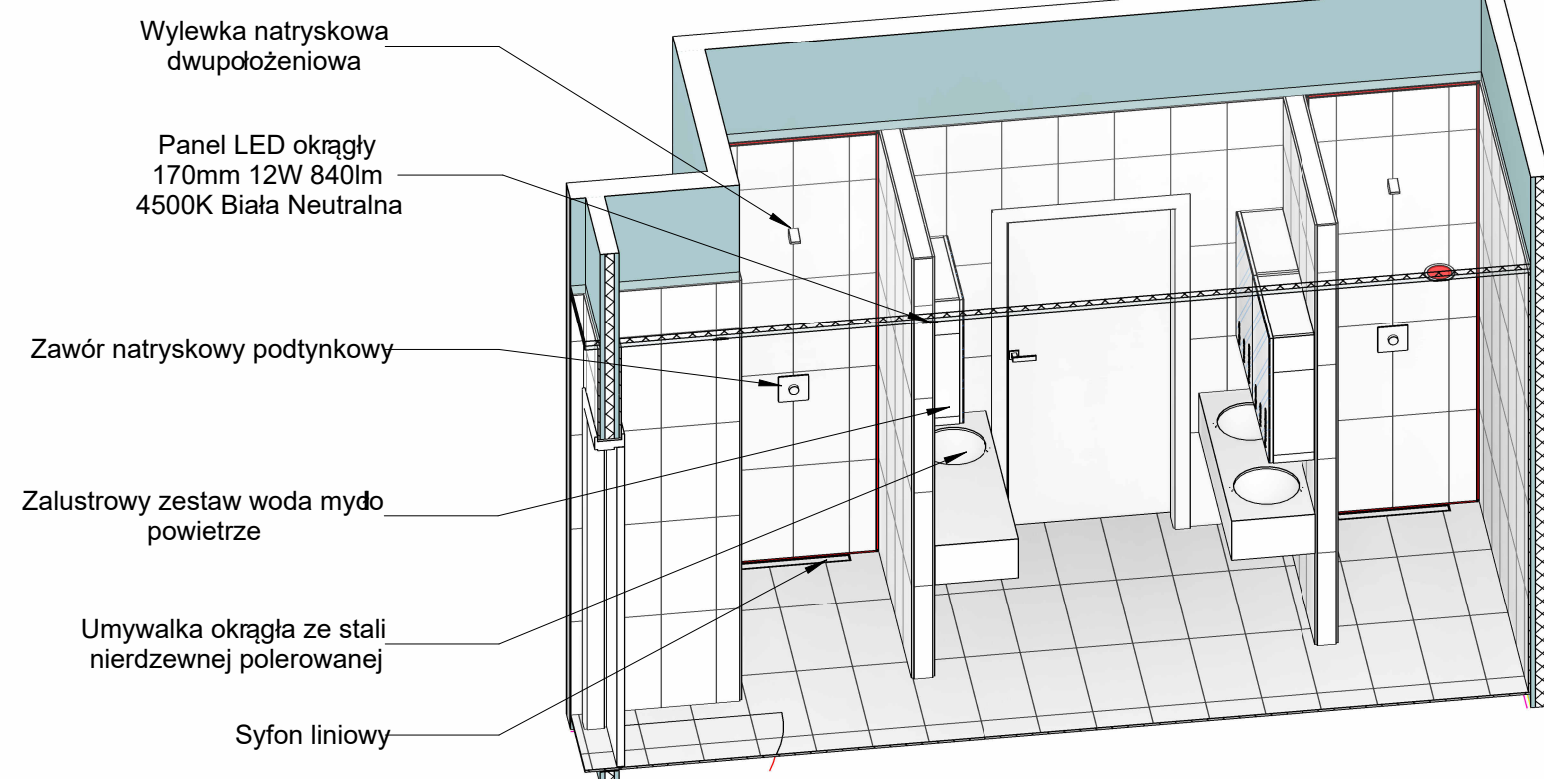
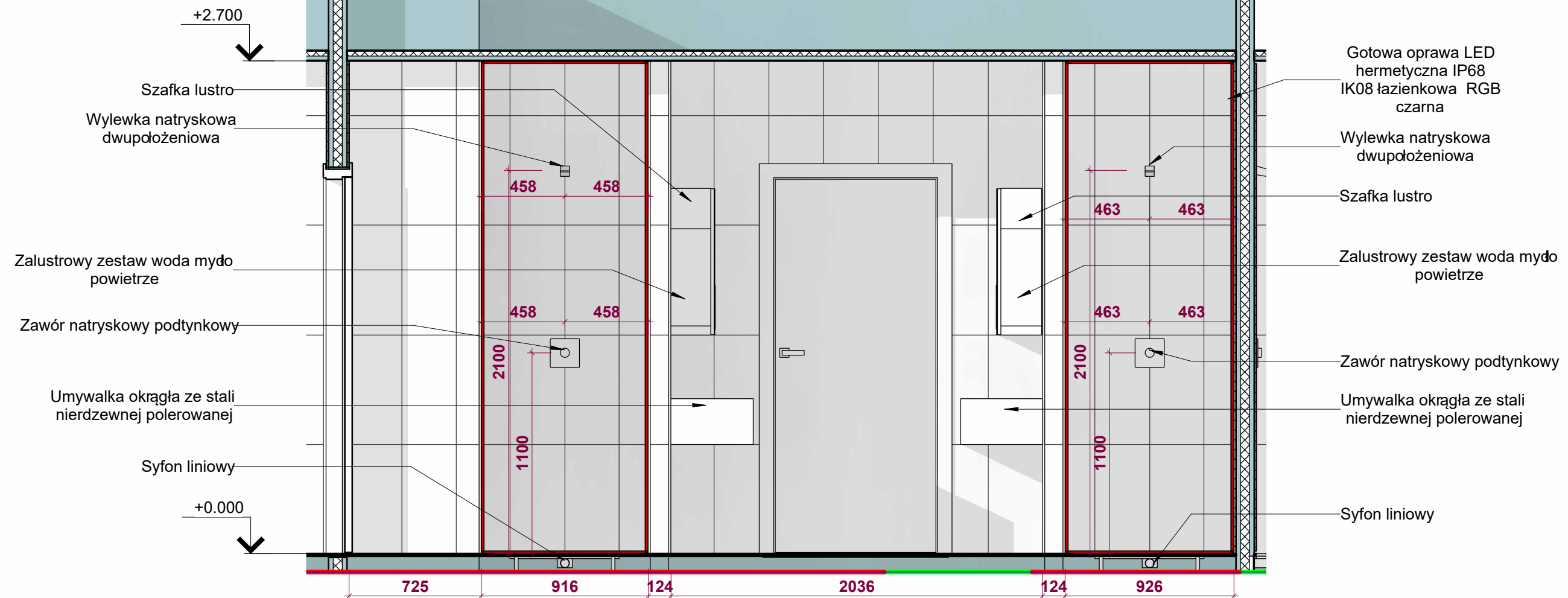

mrg inż. architekt Joanna Wachowicz-Skwarka
tel: +48501579396, pracownia@archjo.com

PROJEKT WYKONAWCZY

| | | |
|--|----------------|--------------------|
| temat: MODERNIZACJA SAUNARIUM W ZESPOLE ODNOWY BIOLOGICZNEJ | | |
| lokalizacja: MOKOTOWSKA FUNDACJA WARSZAWIANKA-WODNY PARK UL. MERLINEGO 4, WARSZAWA | | |
| temat rysunku: PRZEKRÓJ 06.3 | | |
| branża: ARCHITEKTURA | | |
| projektant: mgr inż. Architekt Joanna Wachowicz-Skwarka upr. bud. nr LO-0423 | | |
| data: 21.03.2025 | skala: 1:25 | nr rysunku 03.4 |

06.4
1 : 25

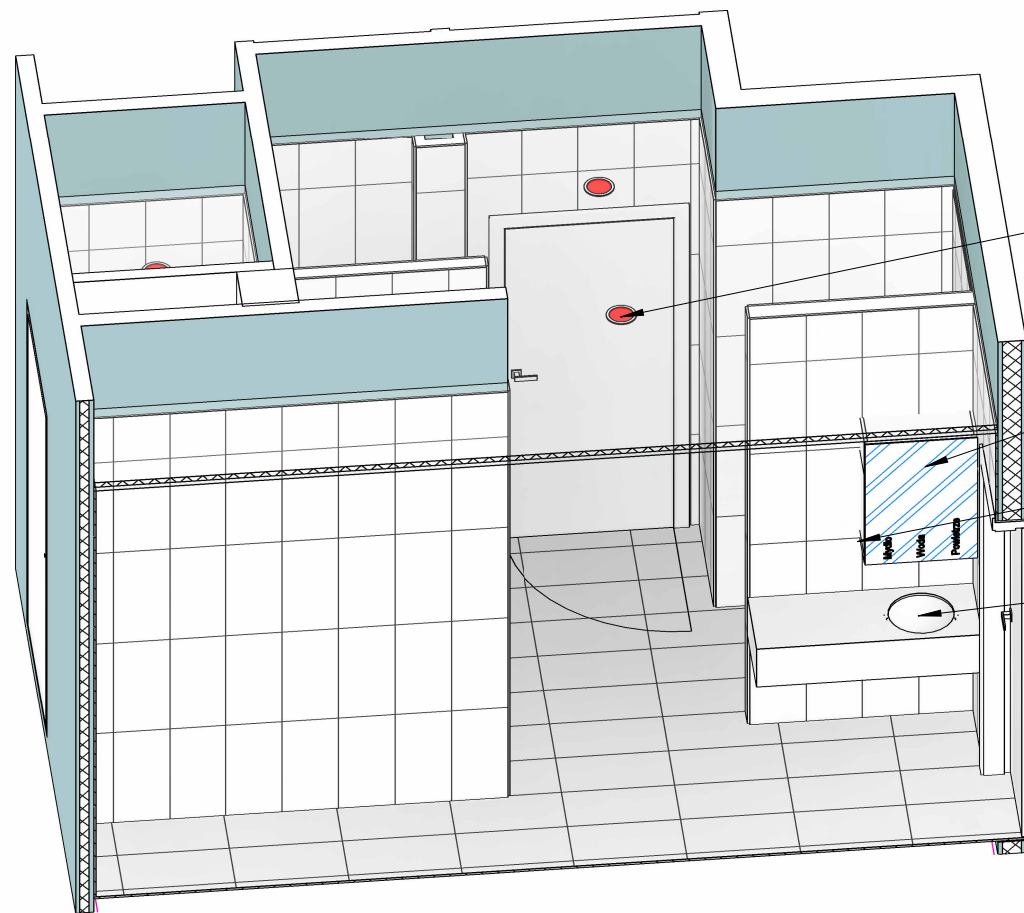
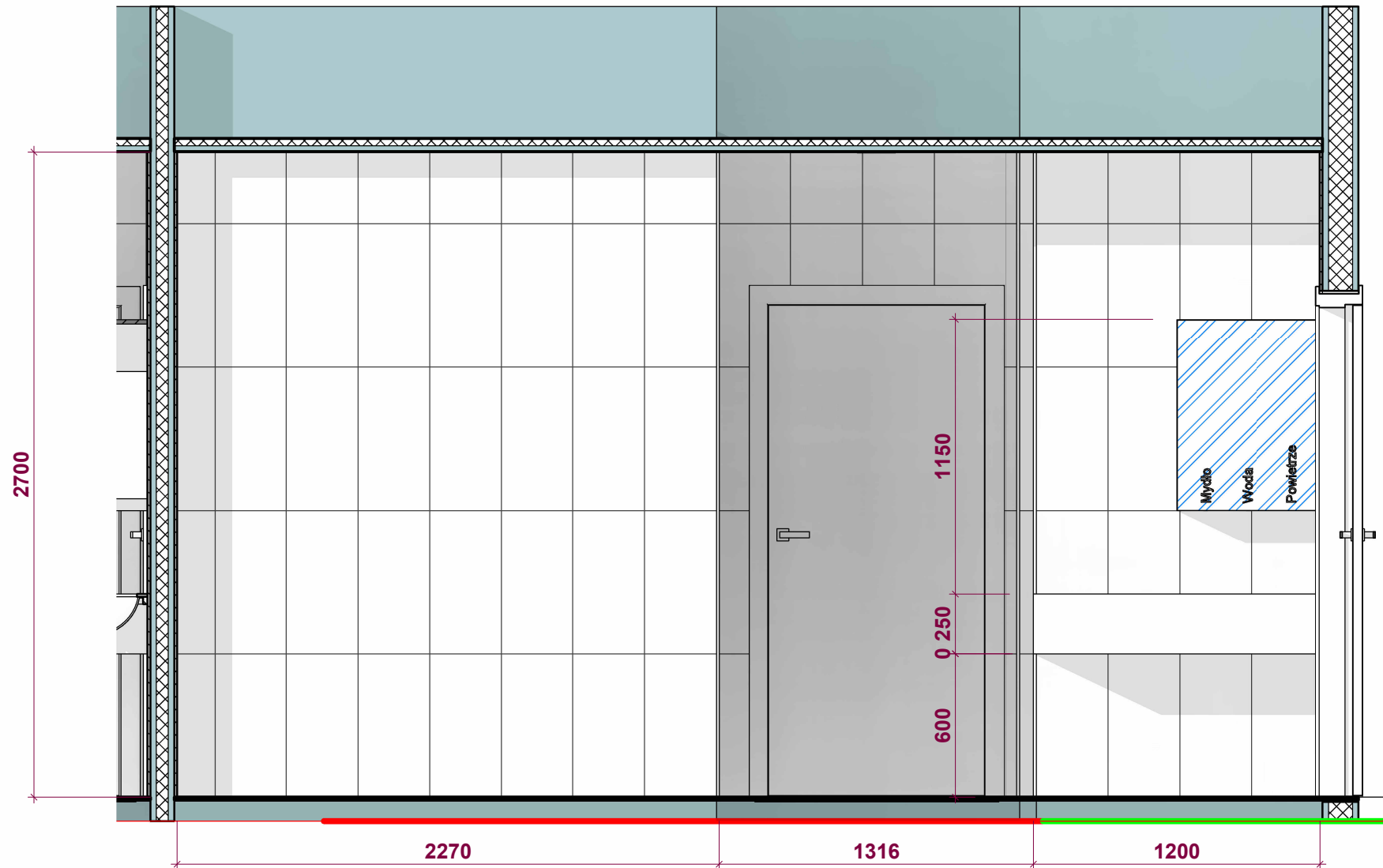

Panel LED okrągły
170mm 12W 840lm
4500K Biała Neutralna

Szafka lustro

Zalustrowy zestaw woda mydło
powietrze

Umywalka okrągła ze stali
nierdzewnej polerowanej



mrg inż. architekt Joanna Wachowicz-Skwarka
tel: +48501579396, pracownia@archjo.com

PROJEKT WYKONAWCZY

temat:

MODERNIZACJA SAUNARIUM W
ZESPOLE ODNOWY BIOLOGICZNEJ

lokalizacja:

MOKOTOWSKA FUNDACJA WARSZAWIANKA-WODNY PARK UL.
MERLINEGO 4, WARSZAWA

temat rysunku:

PRZEKRÓJ 06.2

branża:

ARCHITEKTURA

projektant:

mgr inż. Architekt Joanna Wachowicz-Skwarka
upr. bud. nr LO-0423

data:

21.03.2025

skala:

1:25

nr rysunku

03.5

07.3
1 : 25

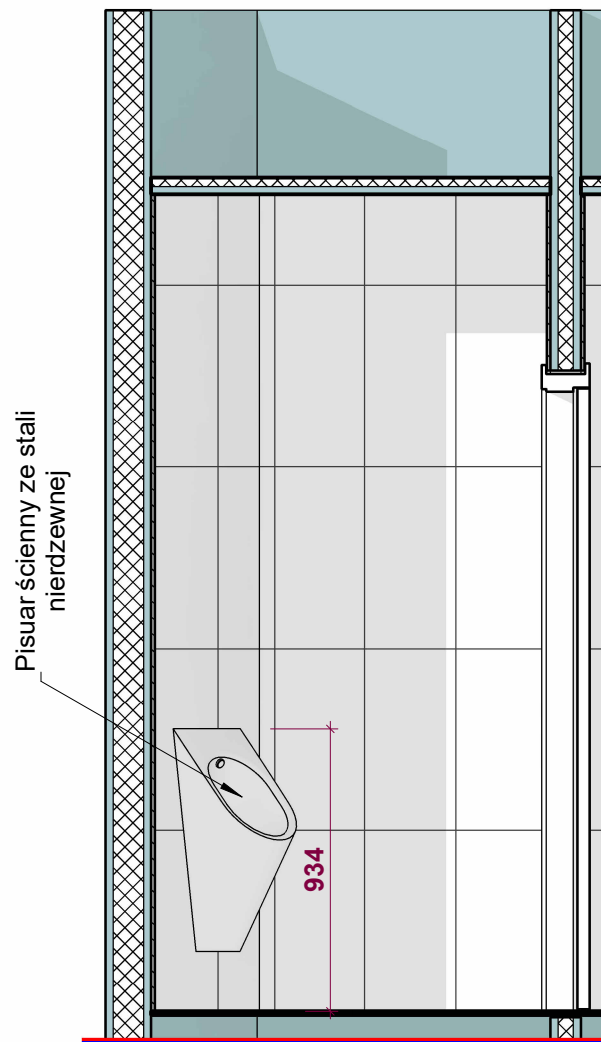

07.1
1 : 25

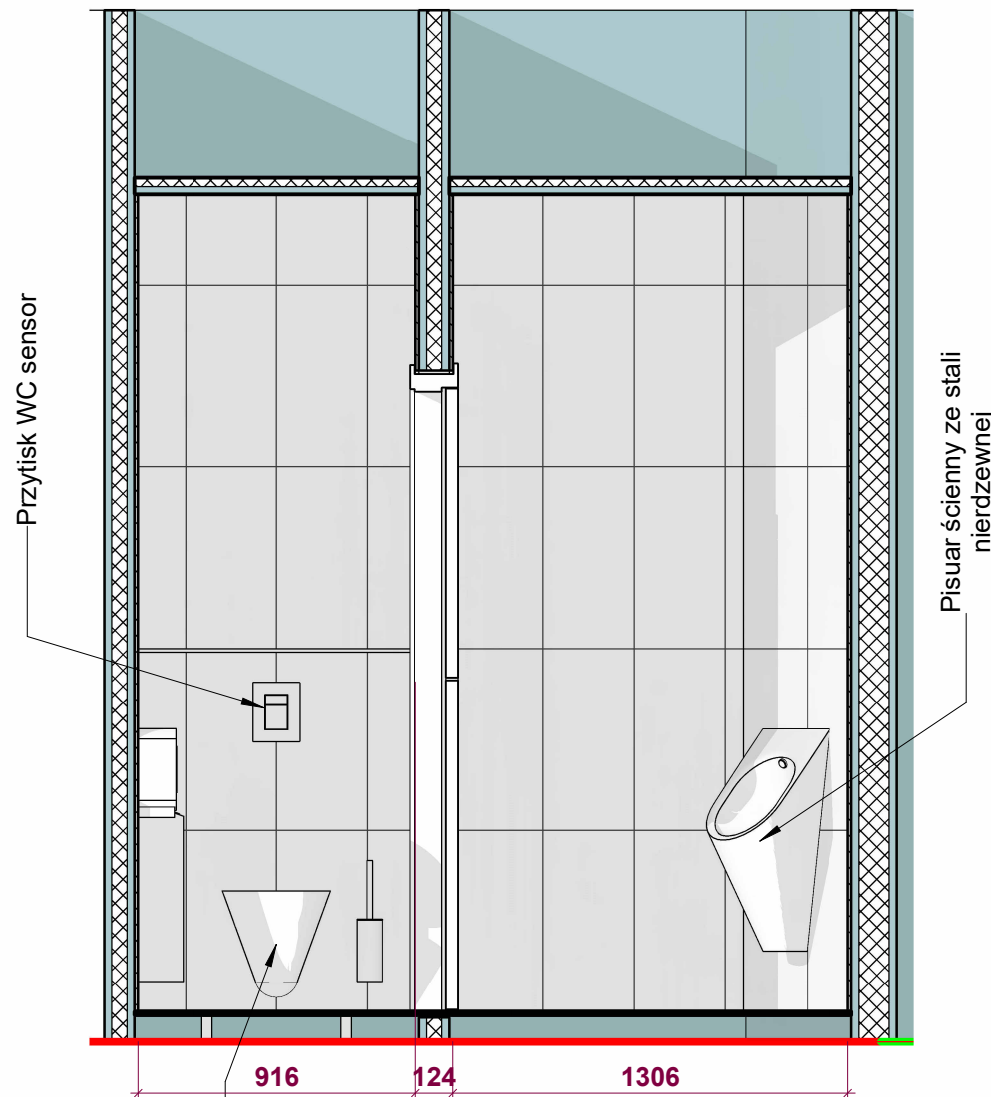

07.2
1 : 25

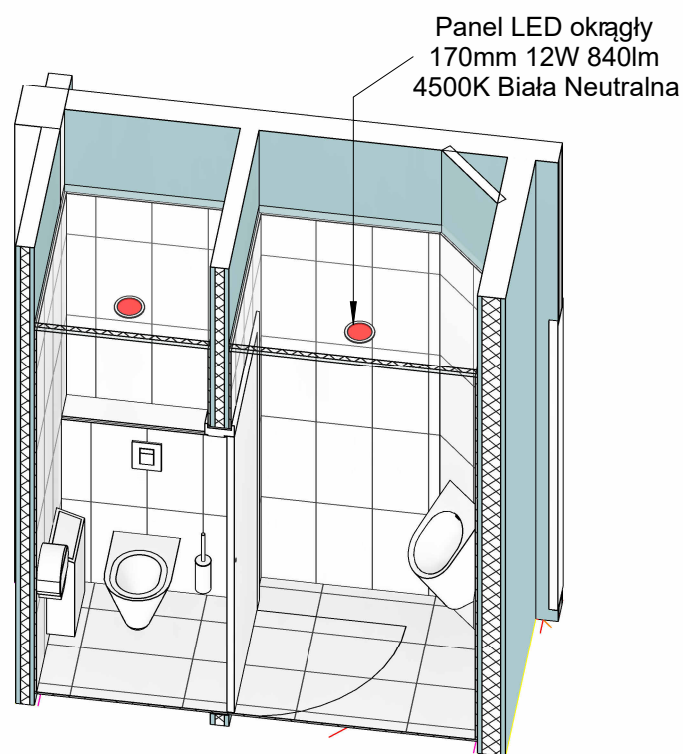
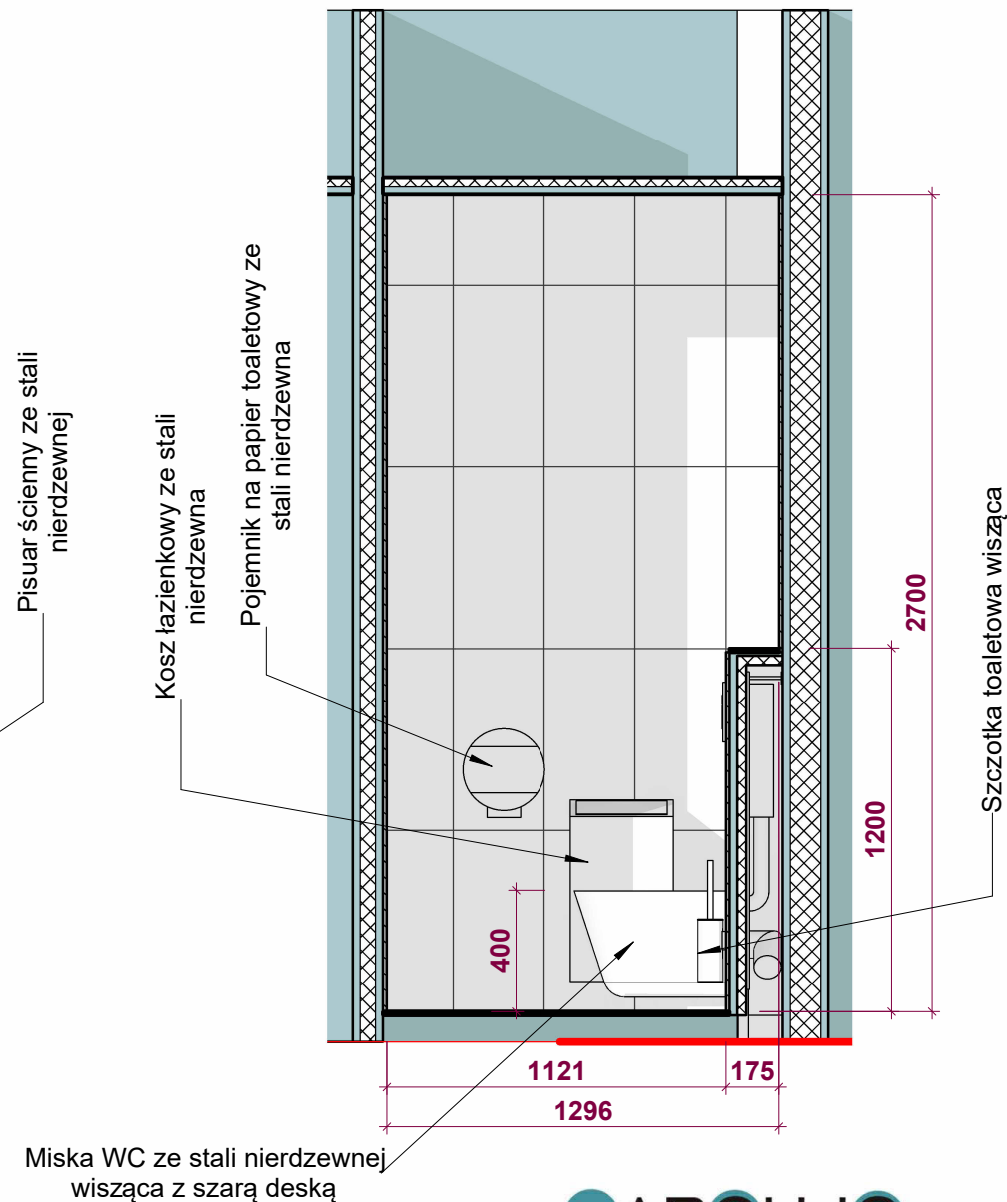

07
1 : 25

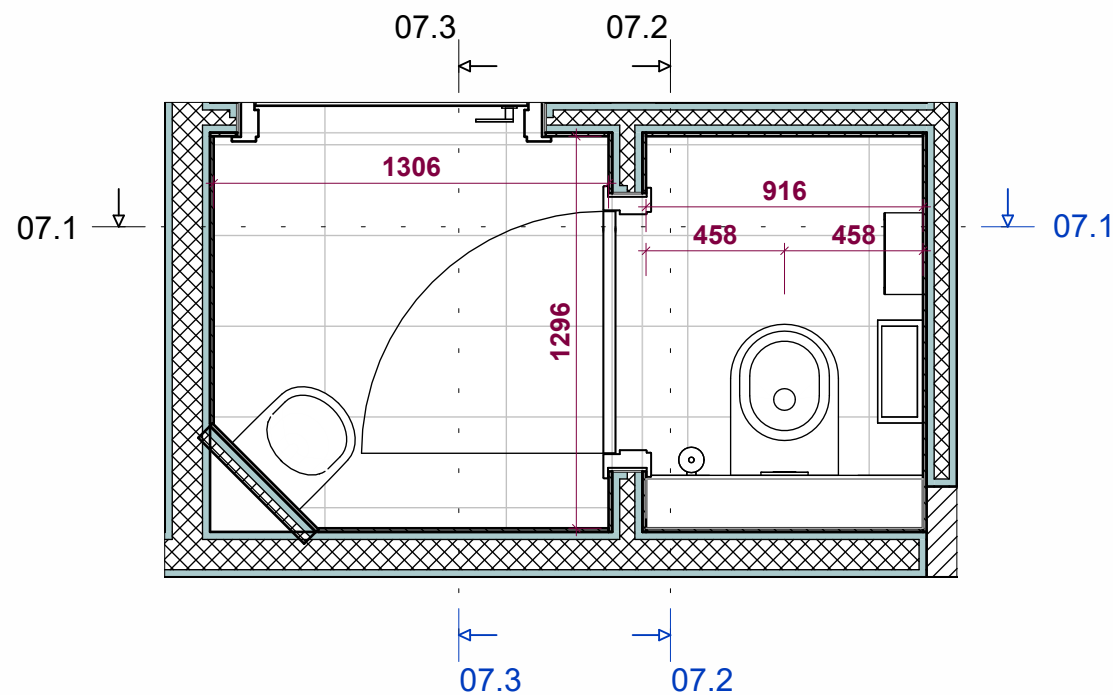

ARCHJO

mrg inż. architekt Joanna Wachowicz-Skwarka
tel: +48501579396, pracownia@archjo.com

PROJEKT WYKONAWCZY

| | | |
|--|--------|------------|
| temat: | | |
| MODERNIZACJA SAUNARIUM W ZESPOLE ODNOWY BIOLOGICZNEJ | | |
| lokalizacja: | | |
| MOKOTOWSKA FUNDACJAWARSZAWIANKA-WODNY PARK UL. MERLINEGO 4, WARSZAWA | | |
| temat rysunku: | | |
| 07 TOALETA MĘSKA | | |
| branża: | | |
| ARCHITEKTURA | | |
| projektant: | | |
| mgr inż. Architekt Joanna Wachowicz-Skwarka upr. bud. nr LO-0423 | | |
| data: | skala: | nr rysunku |
| 21.03.2025 | 1:25 | 04 |

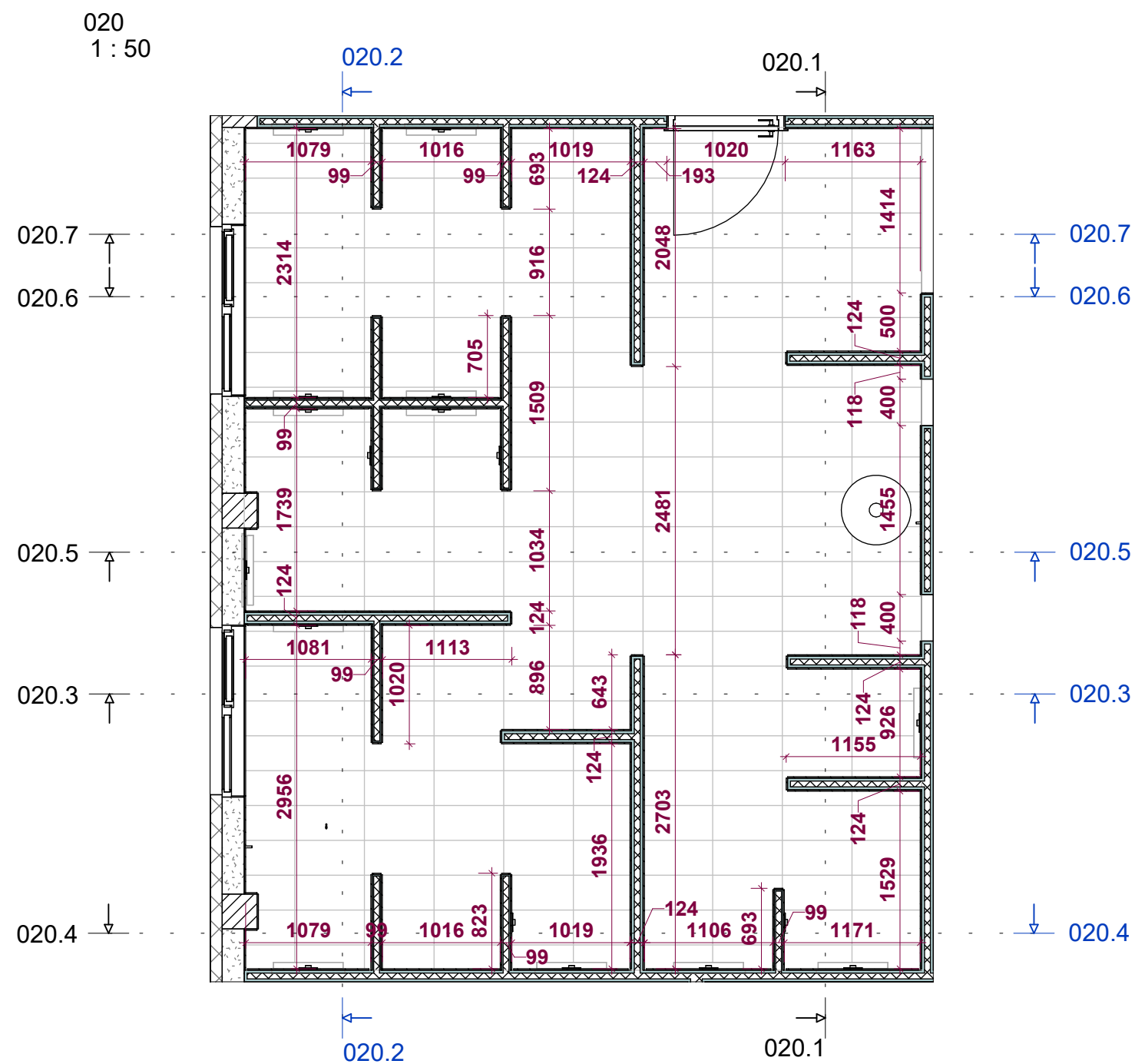

mrg inż. architekt Joanna Wachowicz-Skwarka
tel: +48501579396, pracownia@archjo.com

PROJEKT WYKONAWCZY

temat:

MODERNIZACJA SAUNARIUM W
ZESPOLE ODNOWY BIOLOGICZNEJ

lokalizacja:

MOKOTOWSKA FUNDACJA WARSZAWIANKA-WODNY PARK UL.
MERLINEGO 4, WARSZAWA

temat rysunku:

020 ZESPÓŁ NATRYSKÓW Z LODOPADEM

branża:

ARCHITEKTURA

projektant:

mgr inż. Architekt Joanna Wachowicz-Skwarka
upr. bud. nr LO-0423

data:

21.03.2025

skala:

1:50

nr rysunku

05

020 Sufit
1 : 50

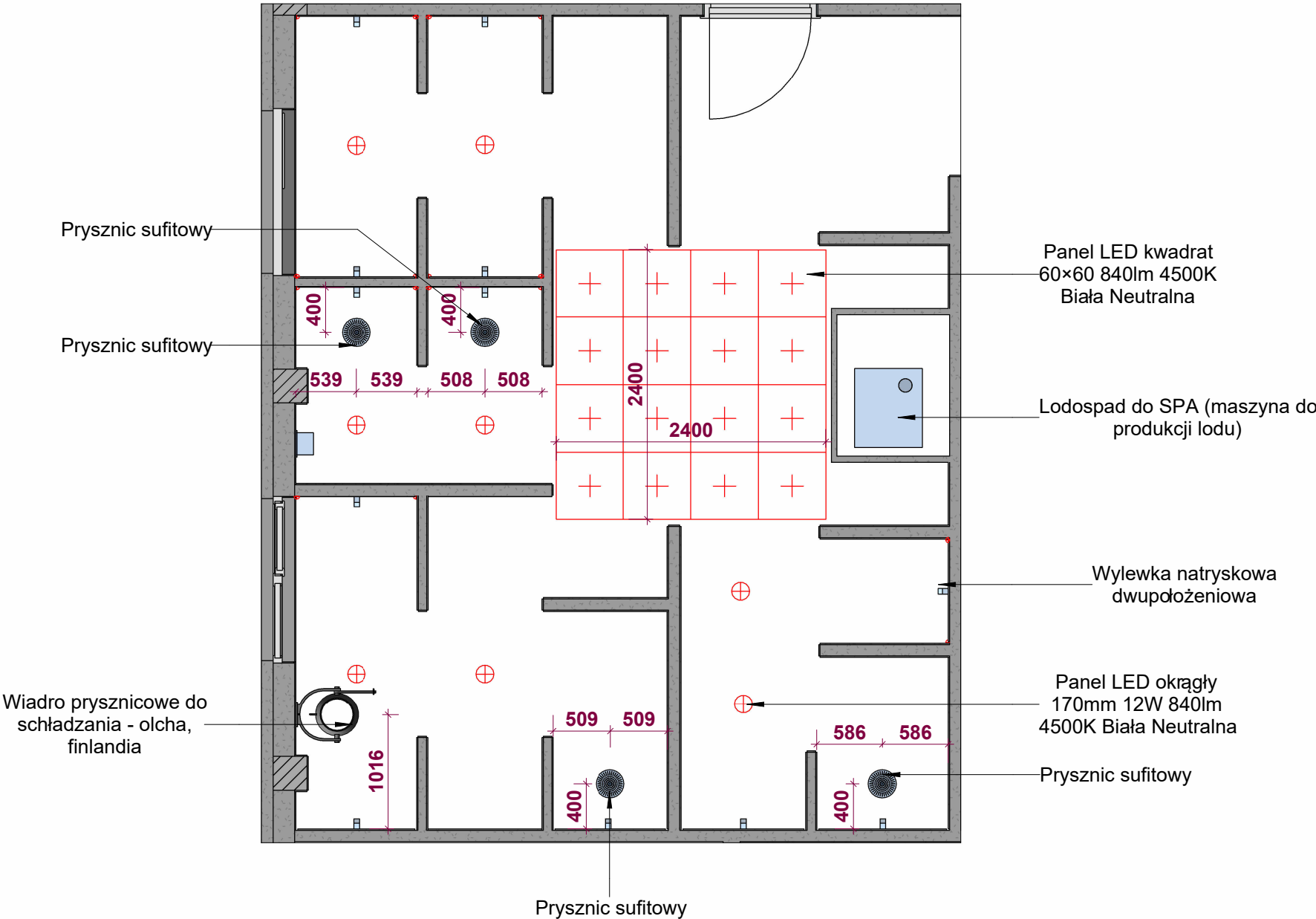

mrg inż. architekt Joanna Wachowicz-Skwarka
tel: +48501579396, pracownia@archjo.com

PROJEKT WYKONAWCZY

| | | |
|---|--------|--------------------|
| temat: MODERNIZACJA SAUNARIUM W ZESPOLE ODNOWY BIOLOGICZNEJ | | |
| lokalizacja: MOKOTOWSKA FUNDACJAWARSZAWIANKA-WODNY PARK UL. MERLINEGO 4, WARSZAWA | | |
| temat rysunku: 020 SUFIT | | |
| branża: ARCHITEKTURA | | |
| projektant: mgr inż. Architekt Joanna Wachowicz-Skwarka upr. bud. nr LO-0423 | | |
| data: 21.03.2025 | skala: | nr rysunku 05.1 |

020.1
1 : 25

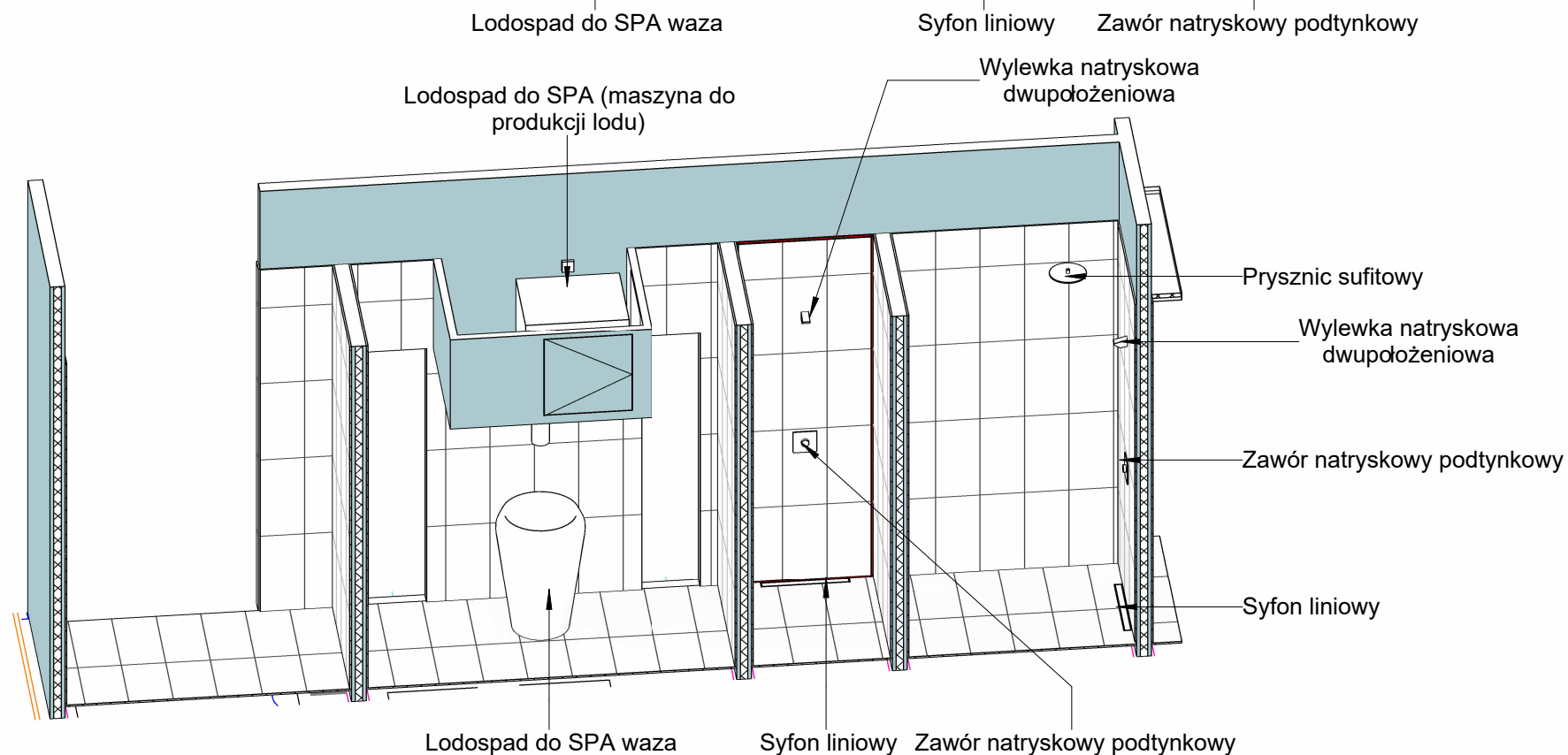
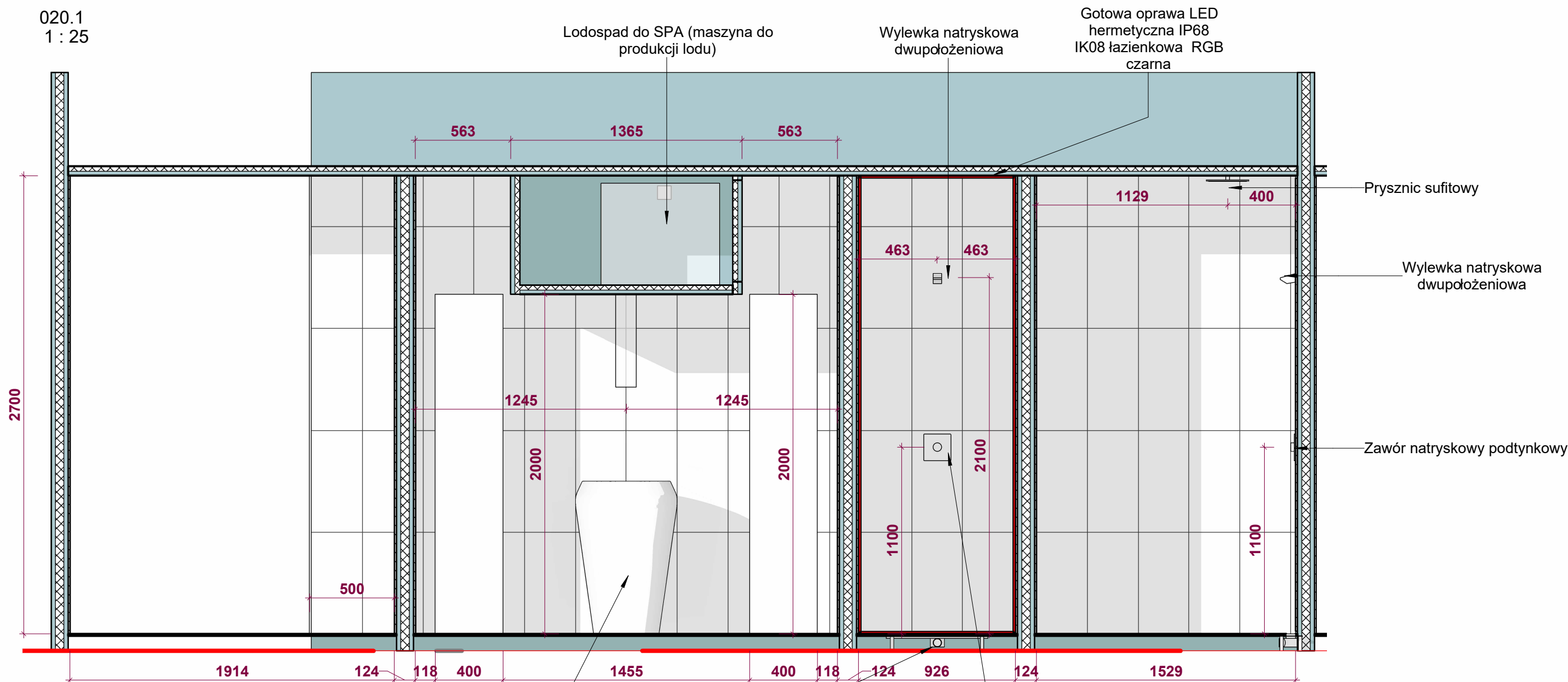

mgr inż. architekt Joanna Wachowicz-Skwarka
tel: +48501579396, pracownia@archjo.com

PROJEKT WYKONAWCZY

| | | |
|--|----------------|--------------------|
| temat: MODERNIZACJA SAUNARIUM W ZESPOLE ODNOWY BIOLOGICZNEJ | | |
| lokalizacja: MOKOTOWSKA FUNDACJA WARSZAWIANKA-WODNY PARK UL. MERLINEGO 4, WARSZAWA | | |
| temat rysunku: PRZEKRÓJ 020.1 | | |
| branża: ARCHITEKTURA | | |
| projektant: mgr inż. Architekt Joanna Wachowicz-Skwarka upr. bud. nr LO-0423 | | |
| data: 21.03.2025 | skala: 1:25 | nr rysunku 05.2 |

020.2
1 : 25

Tres Kaskada ścienna 15,2x20
cm chrom

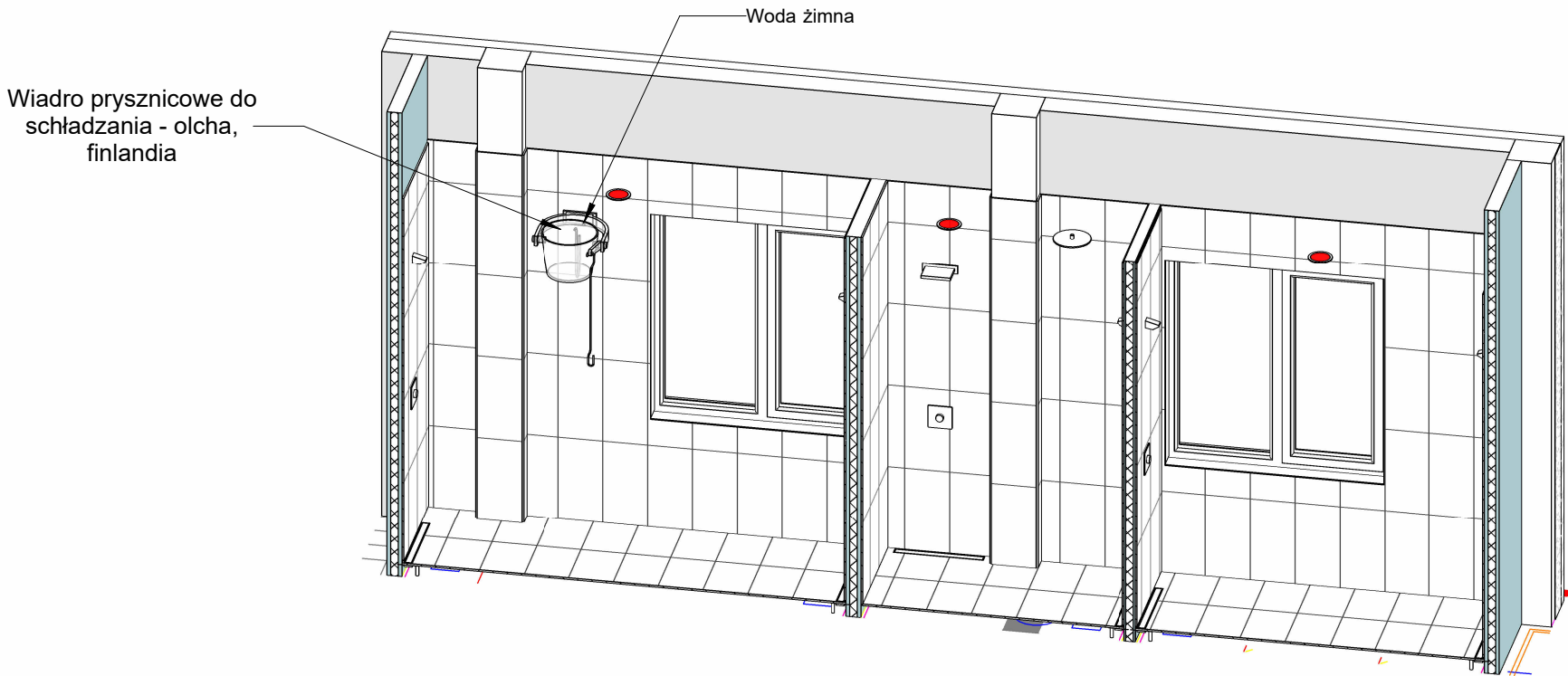
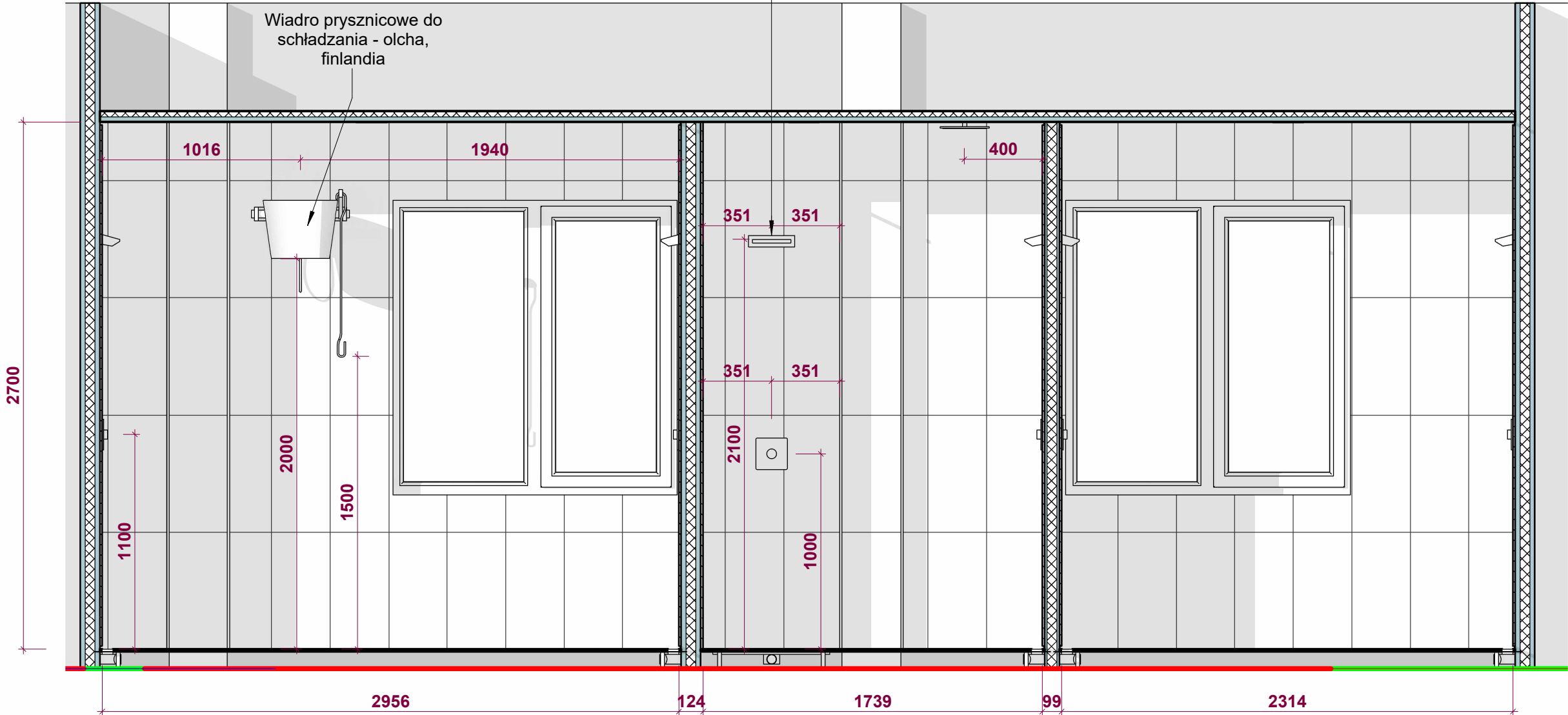

mrg inż. architekt Joanna Wachowicz-Skwarka
tel: +48501579396, pracownia@archjo.com

PROJEKT WYKONAWCZY

temat:

MODERNIZACJA SAUNARIUM W
ZESPOLE ODNOWY BIOLOGICZNEJ

lokalizacja:

MOKOTOWSKA FUNDACJA WARSZAWIANKA-WODNY PARK UL.
MERLINEGO 4, WARSZAWA

temat rysunku:

PRZEKRÓJ 020.2

branża:

ARCHITEKTURA

projektant:

mgr inż. Architekt Joanna Wachowicz-Skwarka
upr. bud. nr LO-0423

data:

21.03.2025

skala:

1:25

nr rysunku

05.3

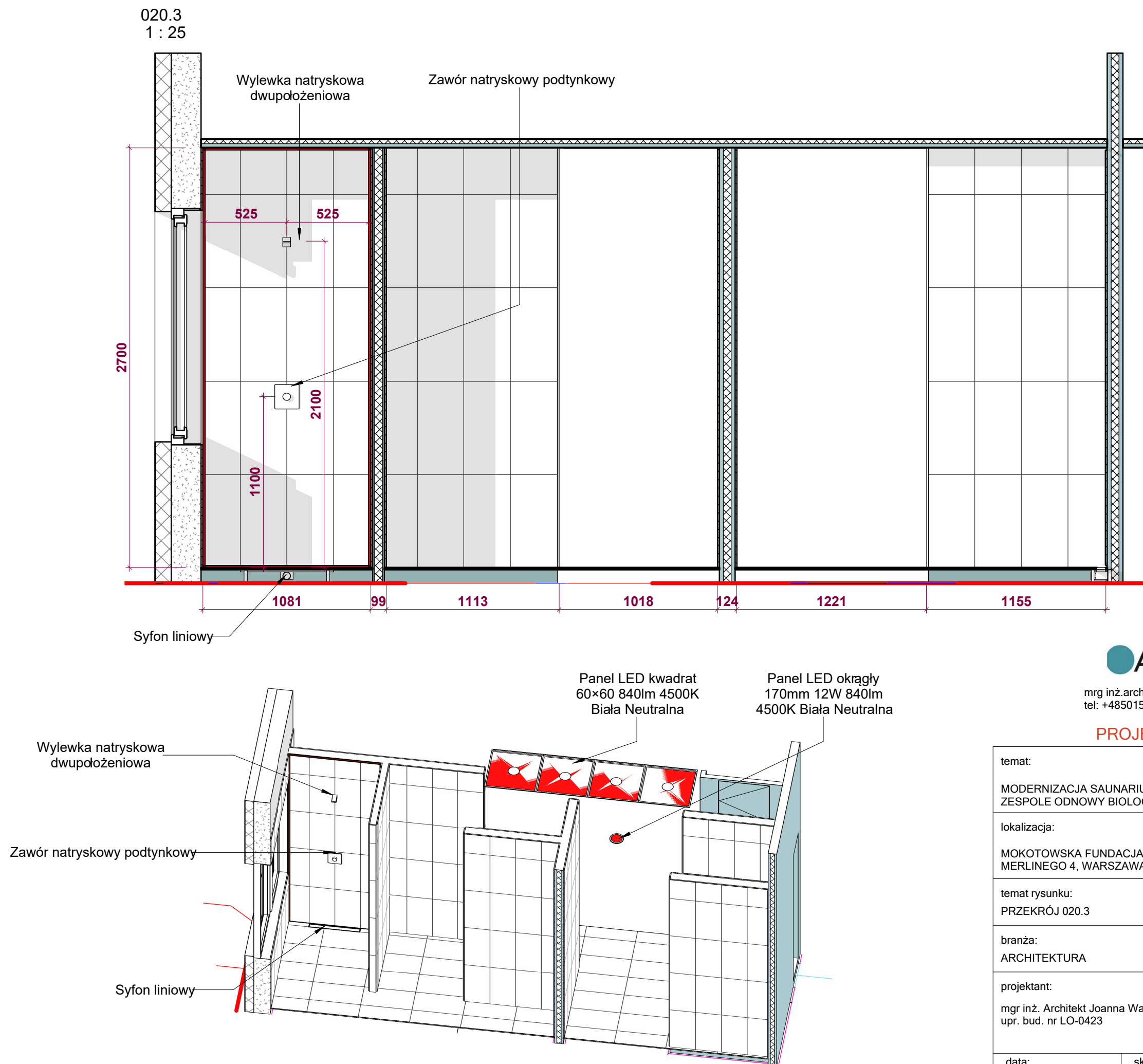

mrg inż. architekt Joanna Wachowicz-Skwarka
tel: +48501579396, pracownia@archjo.com

PROJEKT WYKONAWCZY

| | | |
|--|----------------|--------------------|
| temat: MODERNIZACJA SAUNARIUM W ZESPOLE ODNOWY BIOLOGICZNEJ | | |
| lokalizacja: MOKOTOWSKA FUNDACJA WARSZAWIANKA-WODNY PARK UL. MERLINEGO 4, WARSZAWA | | |
| temat rysunku: PRZEKRÓJ 020.3 | | |
| branża: ARCHITEKTURA | | |
| projektant: mgr inż. Architekt Joanna Wachowicz-Skwarka upr. bud. nr LO-0423 | | |
| data: 21.03.2025 | skala: 1:25 | nr rysunku 05.4 |

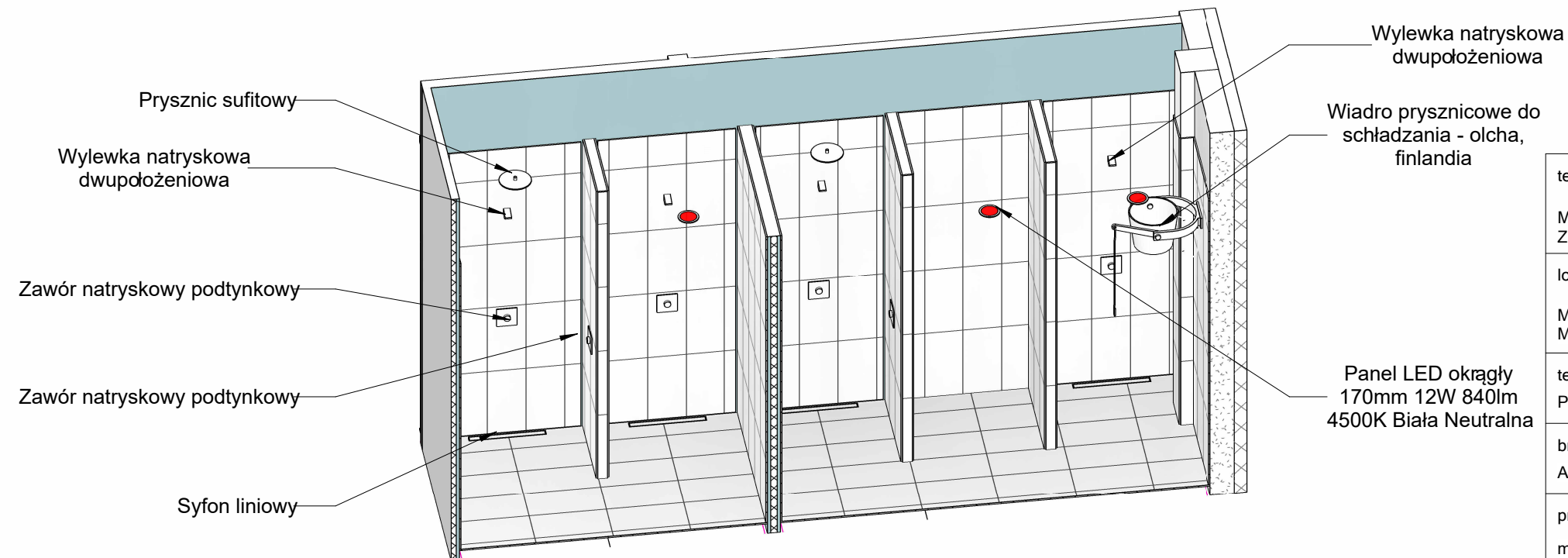
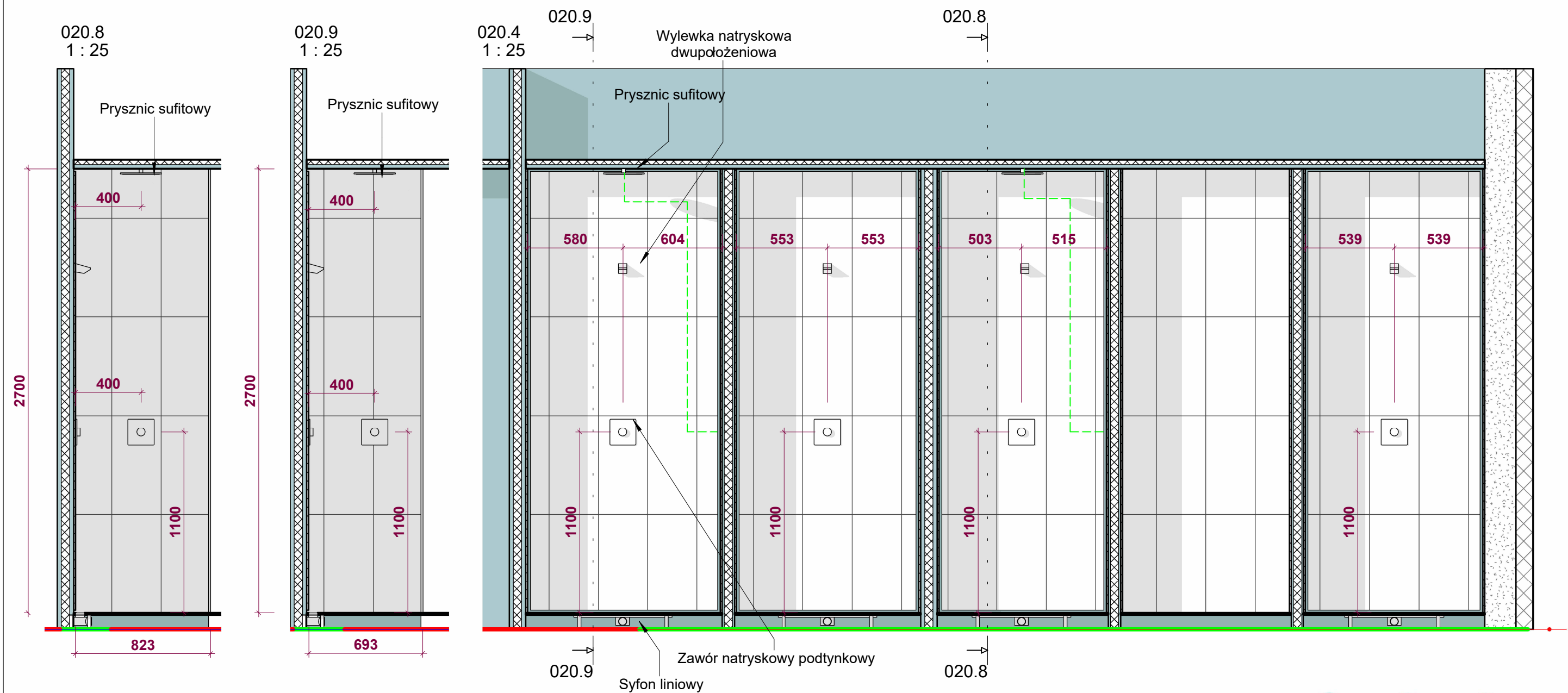

mrg inż. architekt Joanna Wachowicz-Skwarka
tel: +48501579396, pracownia@archjo.com

PROJEKT WYKONAWCZY

| | | |
|----------------|---|--------------------|
| temat: | MODERNIZACJA SAUNARIUM W ZESPOLE ODNOWY BIOLOGICZNEJ | |
| lokalizacja: | MOKOTOWSKA FUNDACJA WARSZAWIANKA-WODNY PARK UL. MERLINEGO 4, WARSZAWA | |
| temat rysunku: | PRZEKROJE 020.4, 020.8, 020.9 | |
| branża: | ARCHITEKTURA | |
| projektant: | mgr inż. Architekt Joanna Wachowicz-Skwarka upr. bud. nr LO-0423 | |
| data: | 21.03.2025 | nr rysunku 05.5 |
| skala: | 1:25 | |

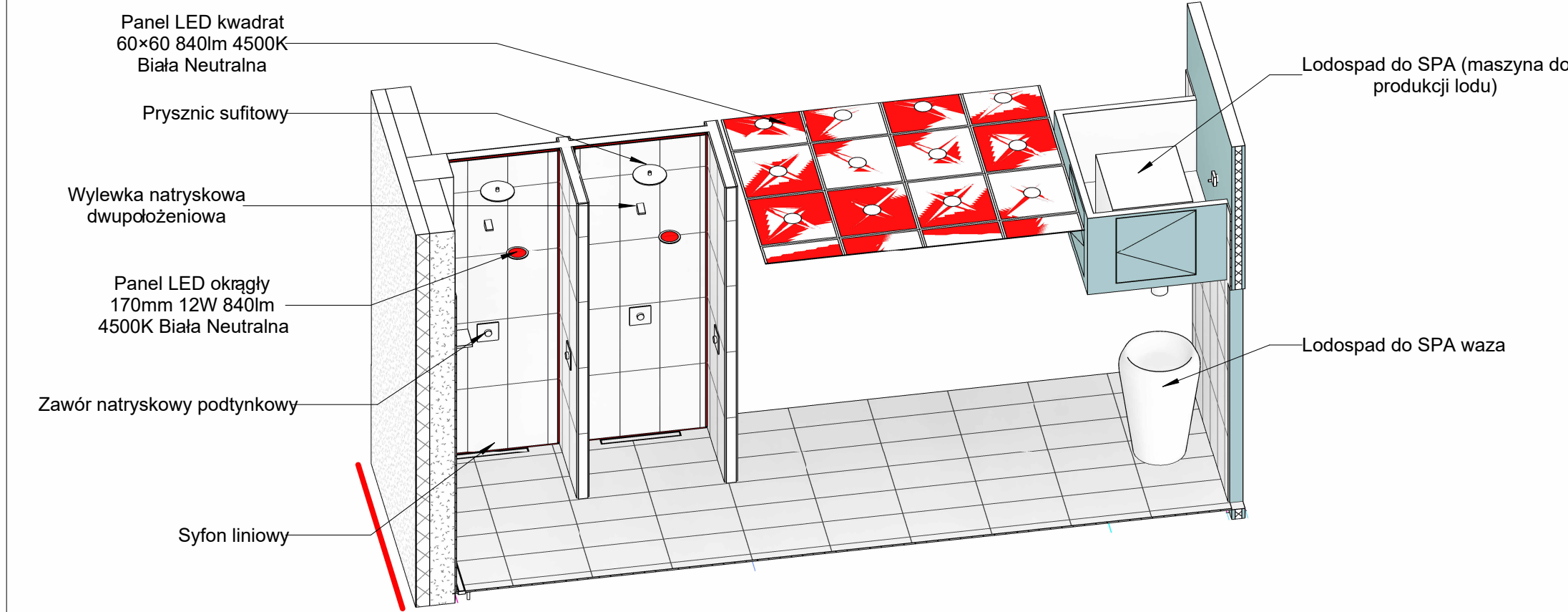
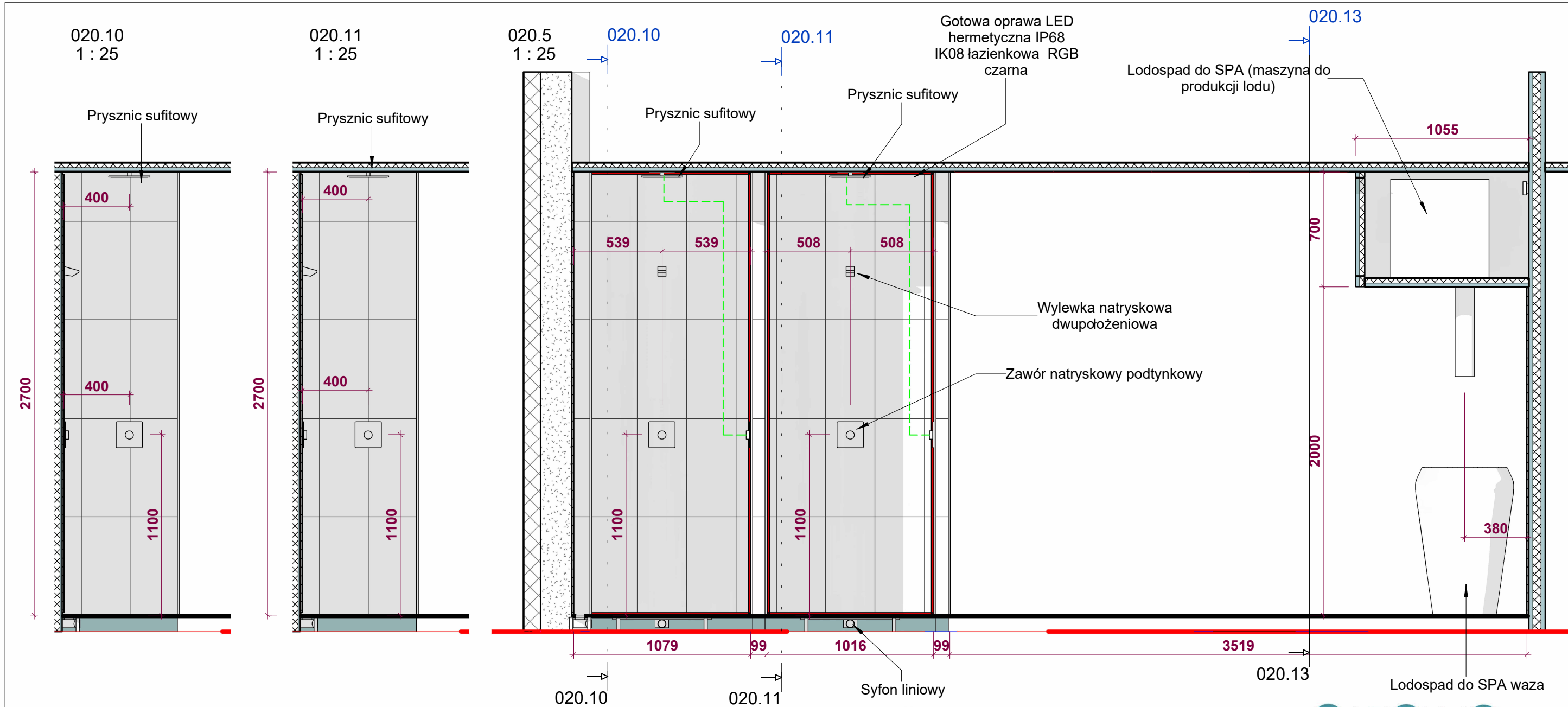

mrg inż. architekt Joanna Wachowicz-Skwarka
tel: +48501579396, pracownia@archjo.com

PROJEKT WYKONAWCZY

| | | |
|--|----------------|--------------------|
| temat: MODERNIZACJA SAUNARIUM W ZESPOLE ODNOWY BIOLOGICZNEJ | | |
| lokalizacja: MOKOTOWSKA FUNDACJA WARSZAWIANKA-WODNY PARK UL. MERLINEGO 4, WARSZAWA | | |
| temat rysunku: PRZEKROJE 020.5, 020.10, 020.11 | | |
| branża: ARCHITEKTURA | | |
| projektant: mgr inż. Architekt Joanna Wachowicz-Skwarka upr. bud. nr LO-0423 | | |
| data: 21.03.2025 | skala: 1:25 | nr rysunku 05.6 |

020.6
1 : 25

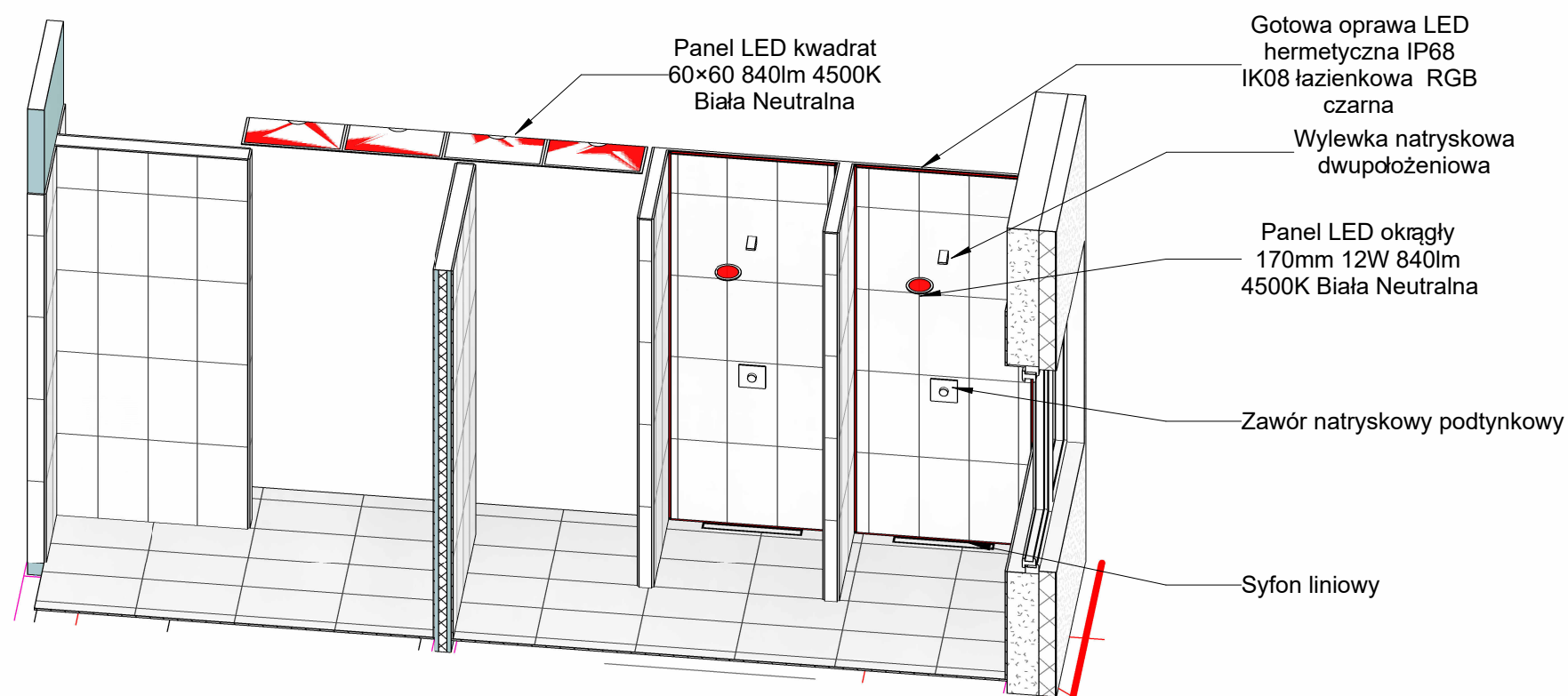
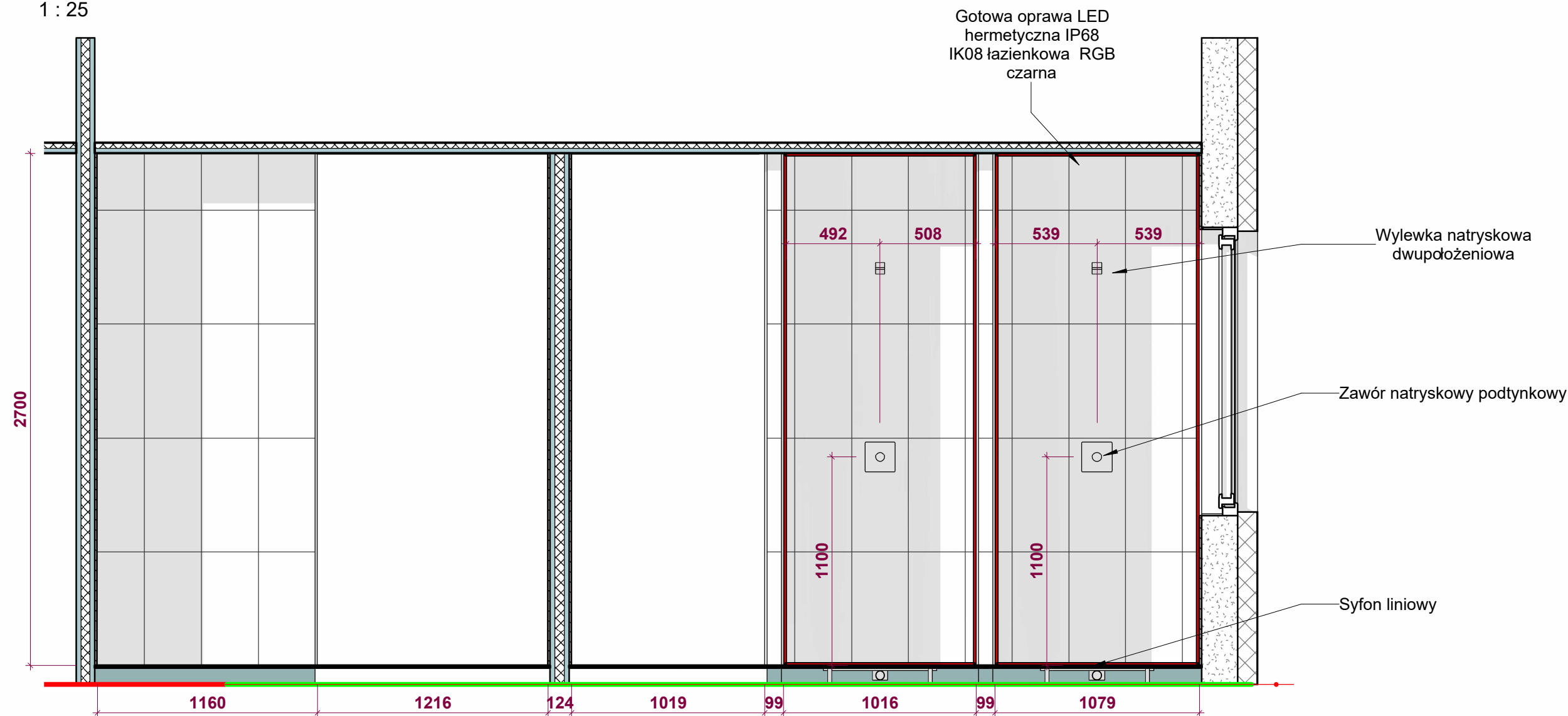

mrg inż. architekt Joanna Wachowicz-Skwarka
tel: +48501579396, pracownia@archjo.com

PROJEKT WYKONAWCZY

| | | |
|---|----------------|--------------------|
| temat: MODERNIZACJA SAUNARIUM W ZESPOLE ODNOWY BIOLOGICZNEJ | | |
| lokalizacja: MOKOTOWSKA FUNDACJAWARSZAWIANKA-WODNY PARK UL. MERLINEGO 4, WARSZAWA | | |
| temat rysunku: PRZEKRÓJ 020.6 | | |
| branża: ARCHITEKTURA | | |
| projektant: mgr inż. Architekt Joanna Wachowicz-Skwarka upr. bud. nr LO-0423 | | |
| data: 21.03.2025 | skala: 1:25 | nr rysunku 05.7 |

020.7
1 : 25

Wylewka natryskowa
dwupołożeniowa

Zawór natryskowy podtynkowy

Syfon liniowy

Gotowa oprawa LED
hermetyczna IP68
IK08 łazienkowa RGB
czarna

Wylewka natryskowa
dwupołożeniowa

Panel LED okrągły
170mm 12W 840lm
4500K Biała Neutralna

Zawór natryskowy podtynkowy

Syfon liniowy



mrg inż. architekt Joanna Wachowicz-Skwarka
tel: +48501579396, pracownia@archjo.com

PROJEKT WYKONAWCZY

| | | |
|--|----------------|--------------------|
| temat: MODERNIZACJA SAUNARIUM W ZESPOLE ODNOWY BIOLOGICZNEJ | | |
| lokalizacja: MOKOTOWSKA FUNDACJA WARSZAWIANKA-WODNY PARK UL. MERLINEGO 4, WARSZAWA | | |
| temat rysunku: PRZEKRÓJ 020.7 | | |
| branża: ARCHITEKTURA | | |
| projektant: mgr inż. Architekt Joanna Wachowicz-Skwarka upr. bud. nr LO-0423 | | |
| data: 21.03.2025 | skala: 1:25 | nr rysunku 05.8 |

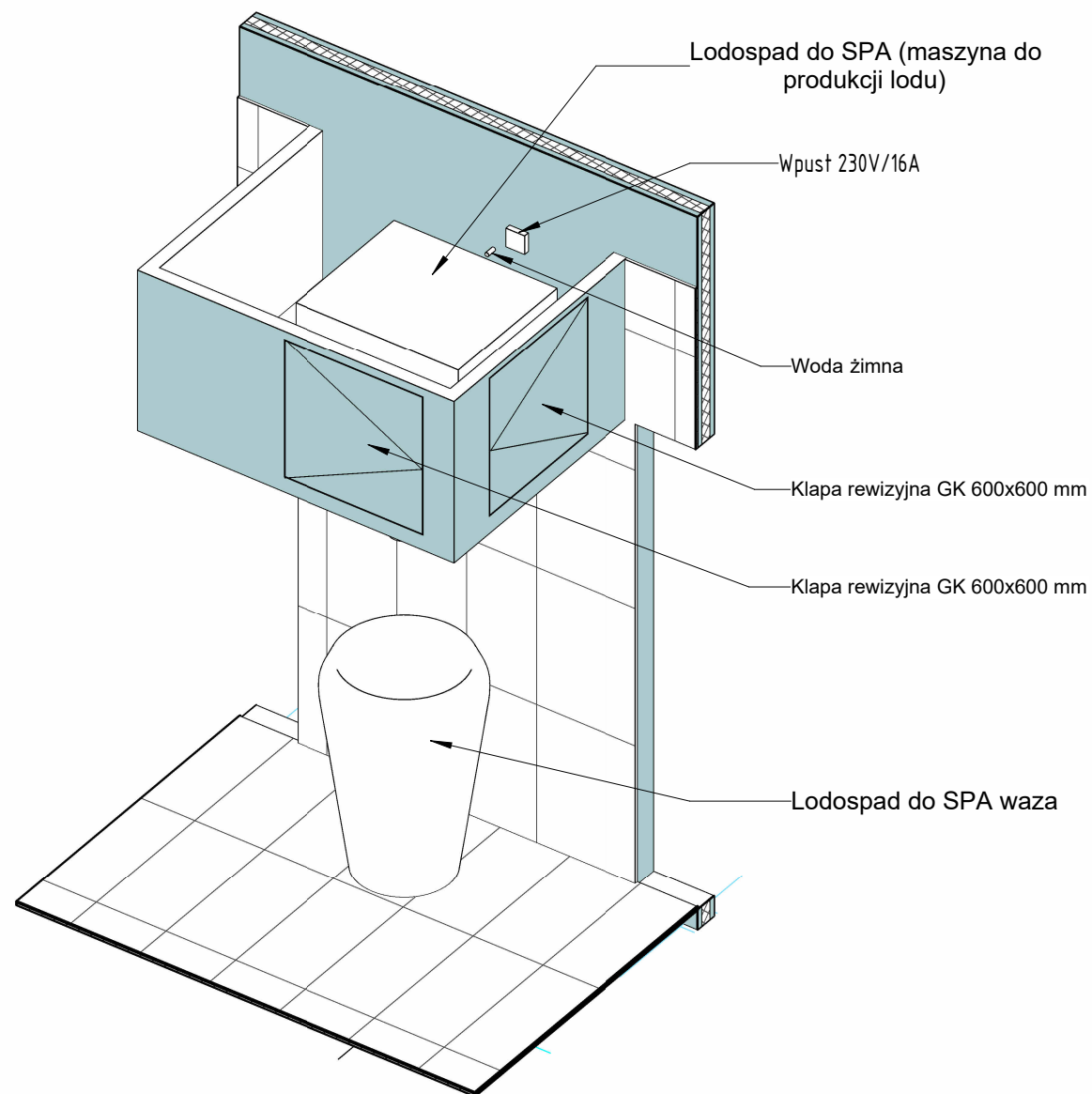

Kłapa rewizyjna GK 600x600 mm



020.13
1 : 25

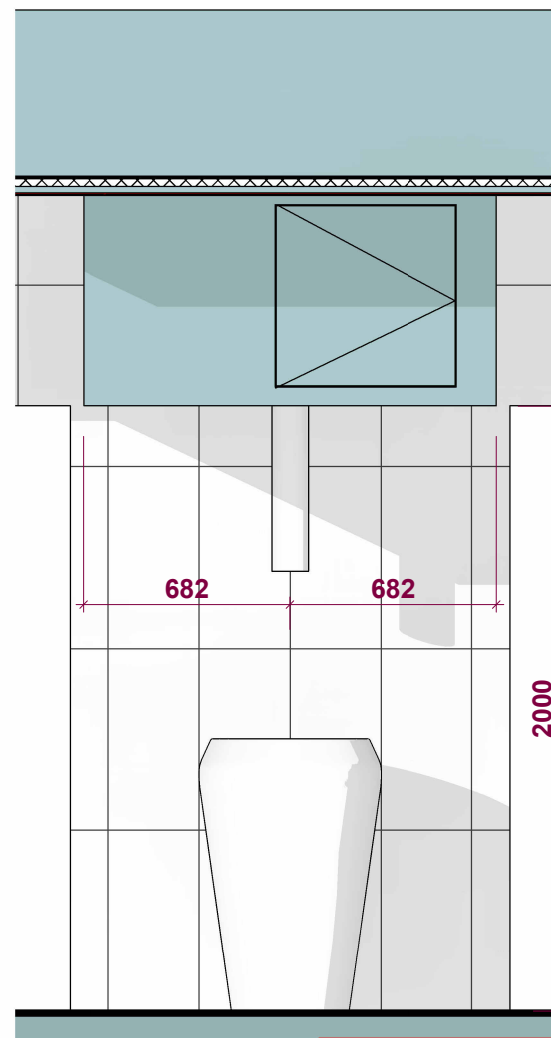

020.12
1 : 25

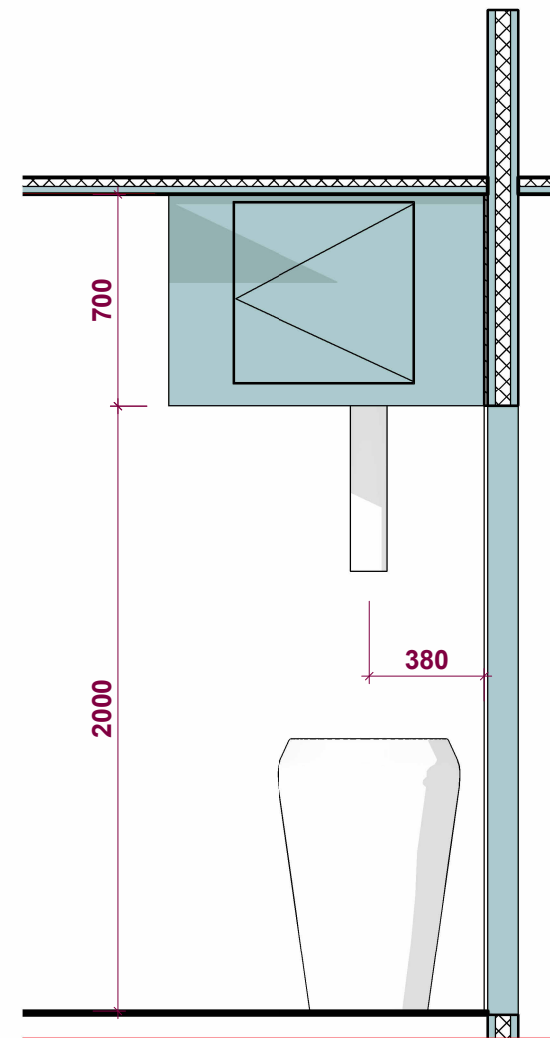

mrg inż. architekt Joanna Wachowicz-Skwarka
tel: +48501579396, pracownia@archjo.com

PROJEKT WYKONAWCZY

| | | |
|---|----------------|--------------------|
| temat: MODERNIZACJA SAUNARIUM W ZESPOLE ODNOWY BIOLOGICZNEJ | | |
| lokalizacja: MOKOTOWSKA FUNDACJAWARSZAWIANKA-WODNY PARK UL. MERLINEGO 4, WARSZAWA | | |
| temat rysunku: LODOPAD / OBUDOWA LODOPADA | | |
| branża: ARCHITEKTURA | | |
| projektant: mgr inż. Architekt Joanna Wachowicz-Skwarka upr. bud. nr LO-0423 | | |
| data: 21.03.2025 | skala: 1:25 | nr rysunku 05.9 |

12.1
1 : 25

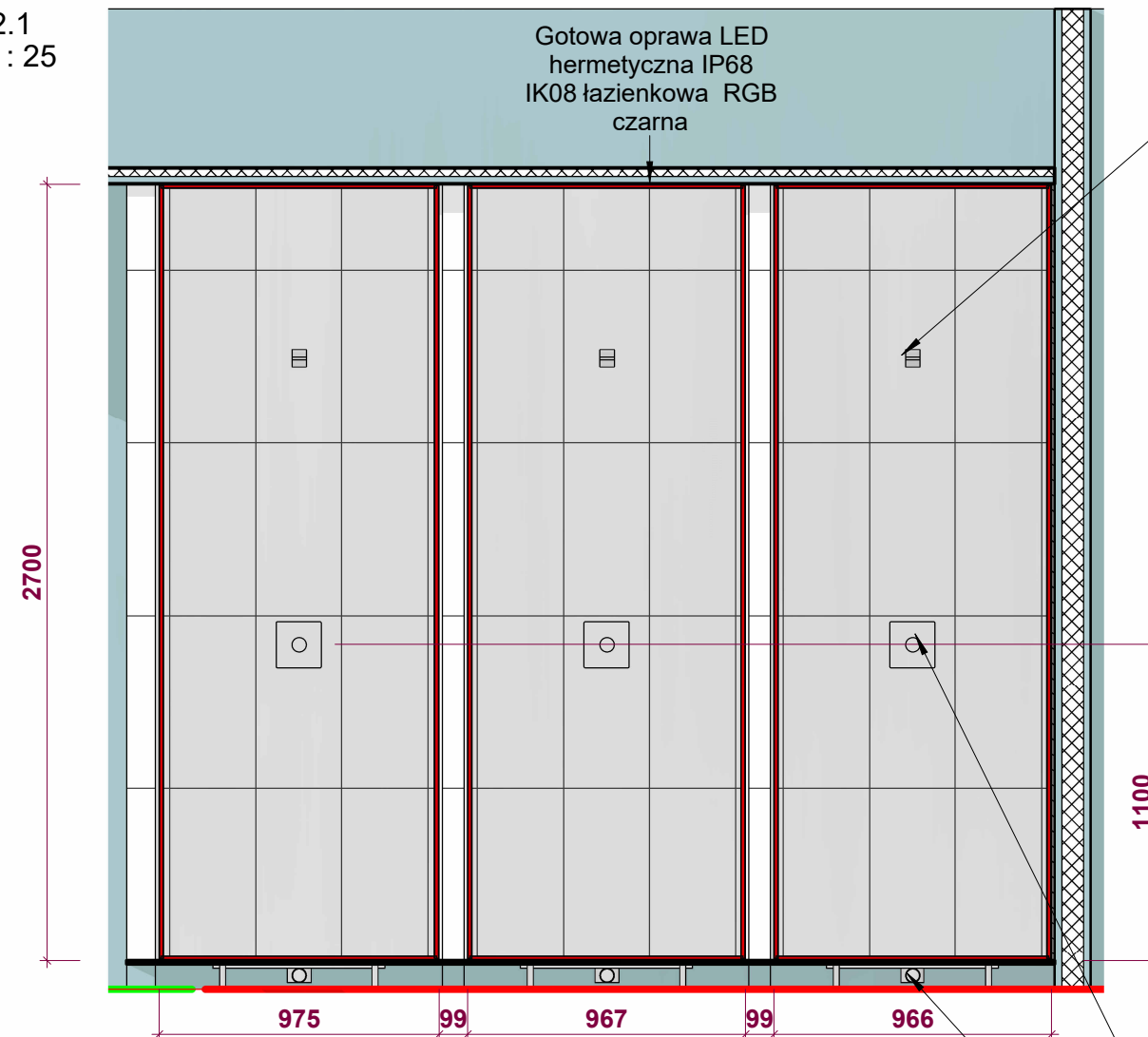

Wylewka natryskowa
dwupołożeniowa

Gotowa oprawa LED
hermetyczna IP68
IK08 łazienkowa RGB
czarna

Wylewka natryskowa
dwupołożeniowa

Panel LED okrągły
170mm 12W 840lm
4500K Biała Neutralna

Zawór natryskowy podtynkowy

Syfon liniowy

Zawór natryskowy podtynkowy

Syfon liniowy

012
1 : 25

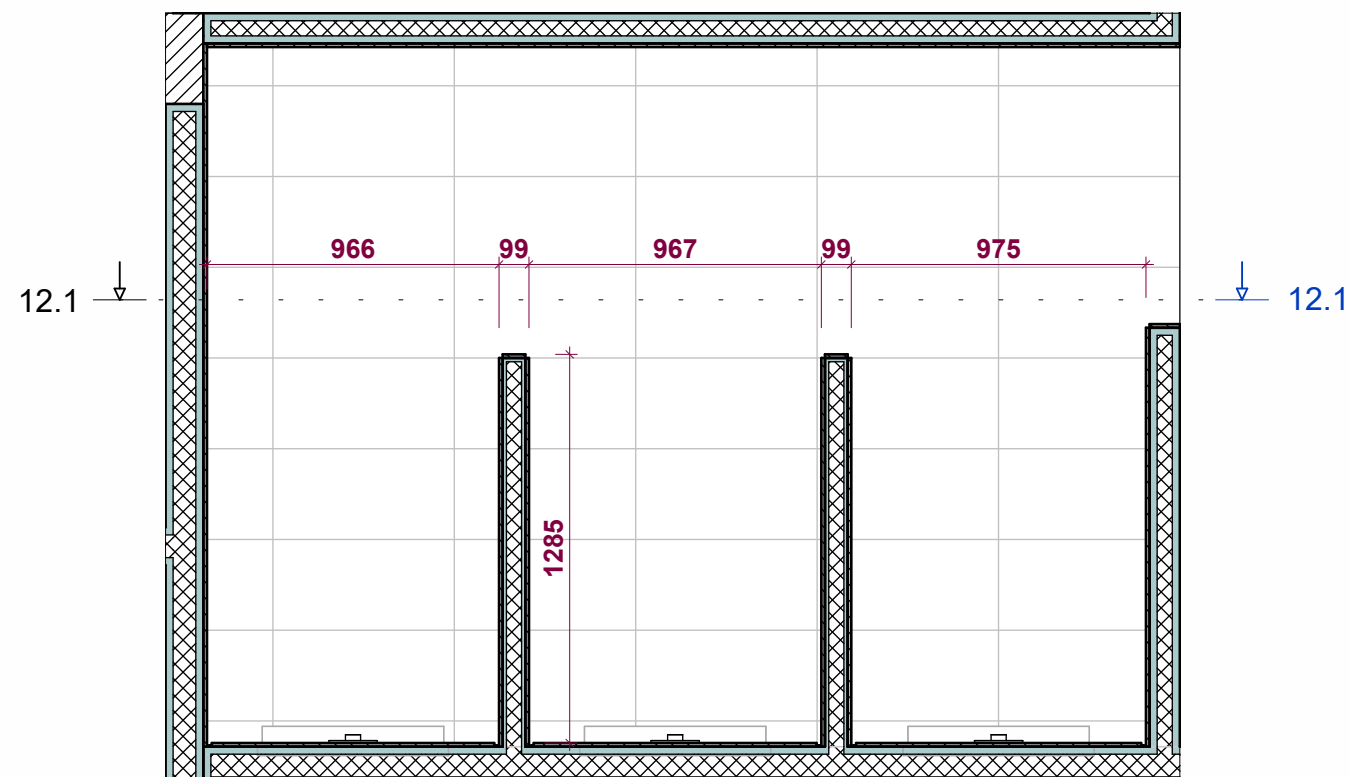

mrg inż. architekt Joanna Wachowicz-Skwarka
tel: +48501579396, pracownia@archjo.com

PROJEKT WYKONAWCZY

temat:

MODERNIZACJA SAUNARIUM W
ZESPOLE ODNOWY BIOLOGICZNEJ

lokalizacja:

MOKOTOWSKA FUNDACJA WARSZAWIANKA-WODNY PARK UL.
MERLINEGO 4, WARSZAWA

temat rysunku:

012 ZESPÓŁ NATRYSKÓW PRZY ŁAŻNI PAROWEJ

branża:

ARCHITEKTURA

projektant:

mgr inż. Architekt Joanna Wachowicz-Skwarka
upr. bud. nr LO-0423

data:

21.03.2025

skala:

1:25

nr rysunku

06

14.2
1 : 25

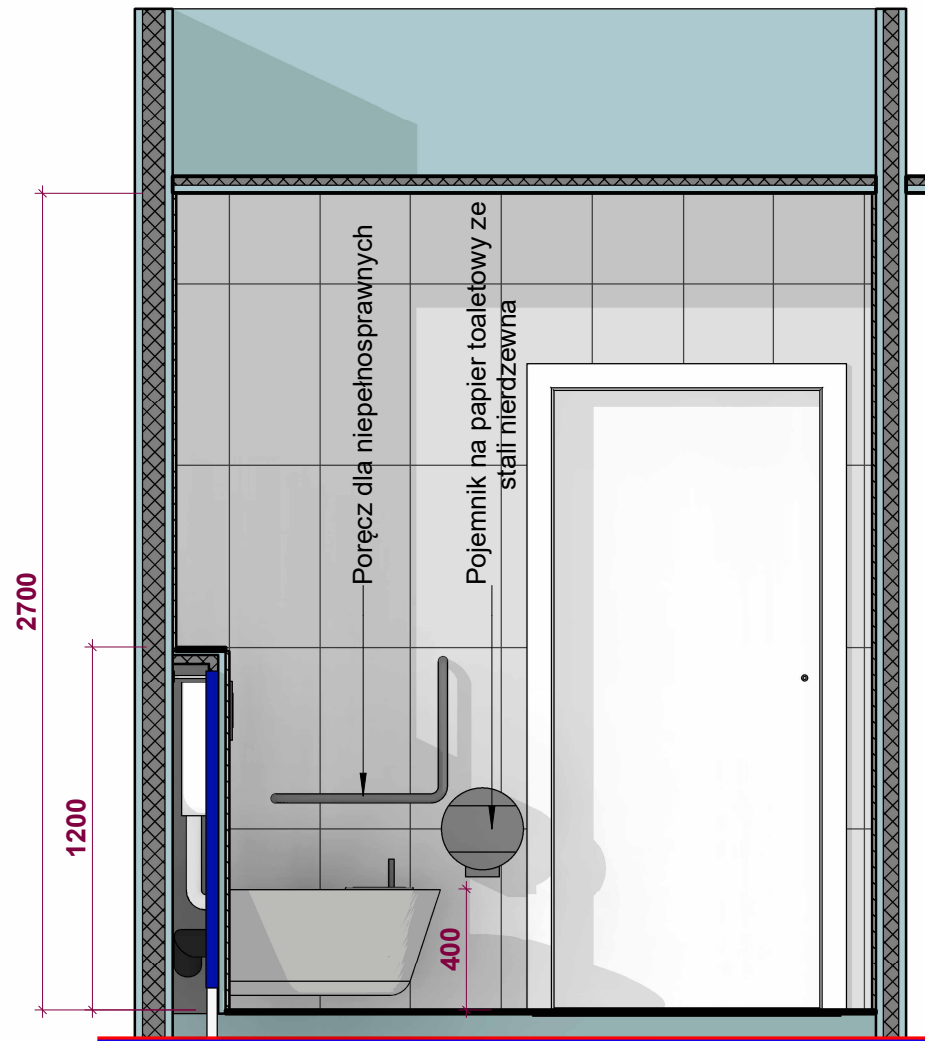

14.1
1 : 25

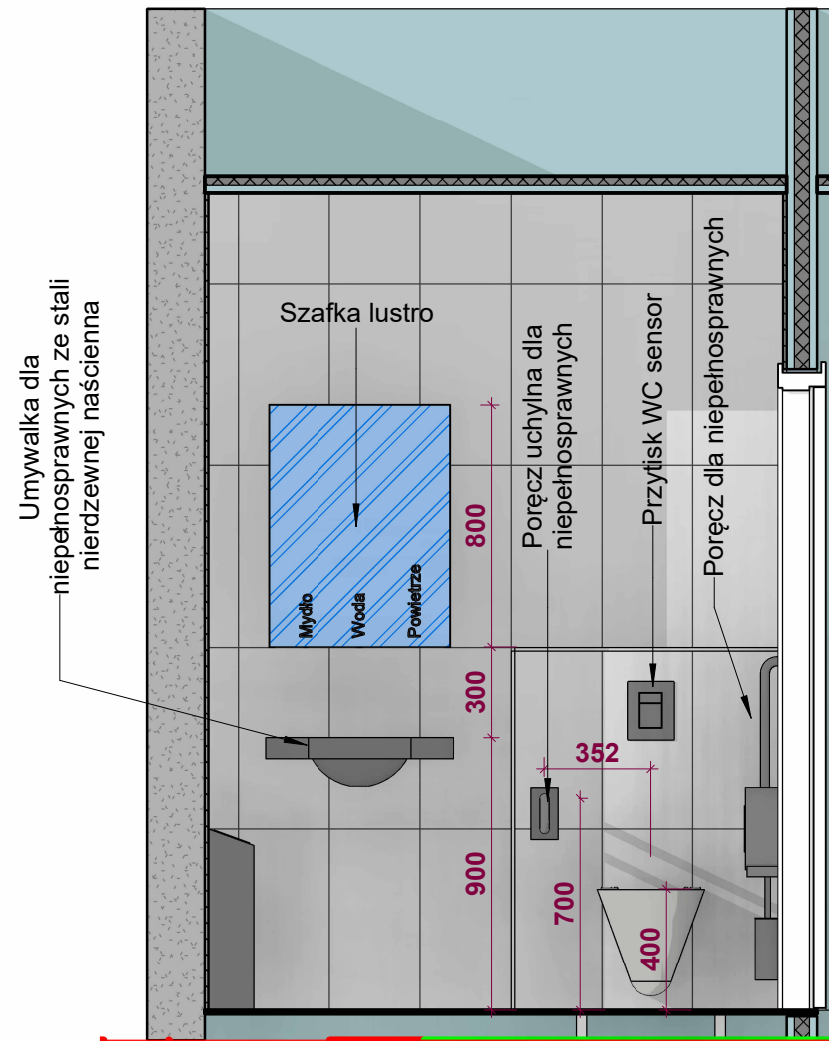

14.4
1 : 25

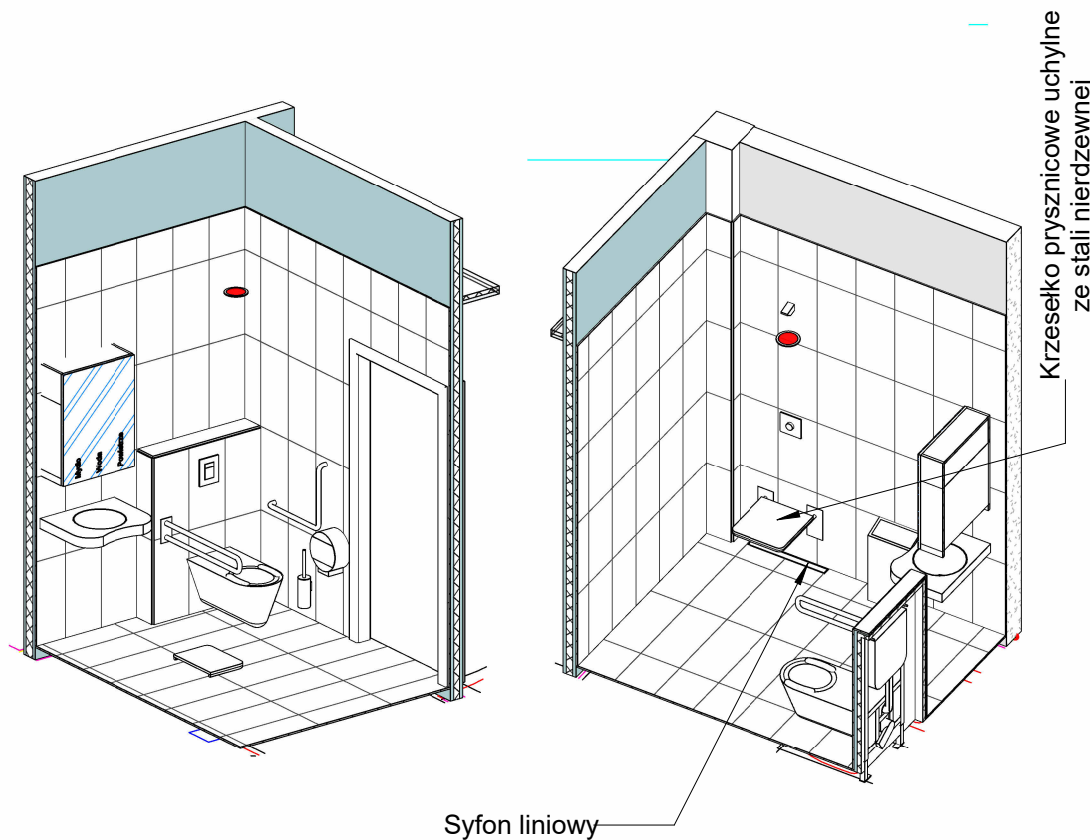
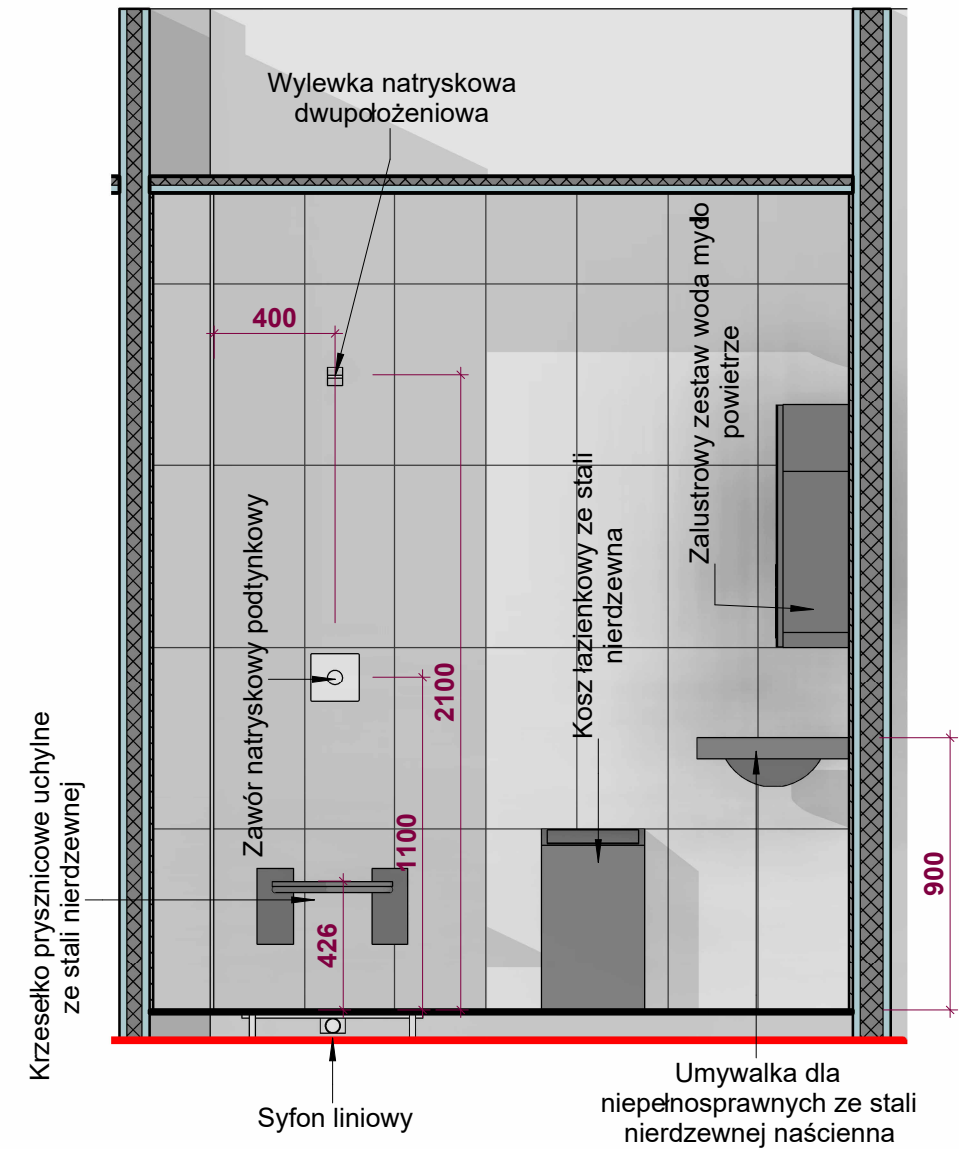

014
1 : 25

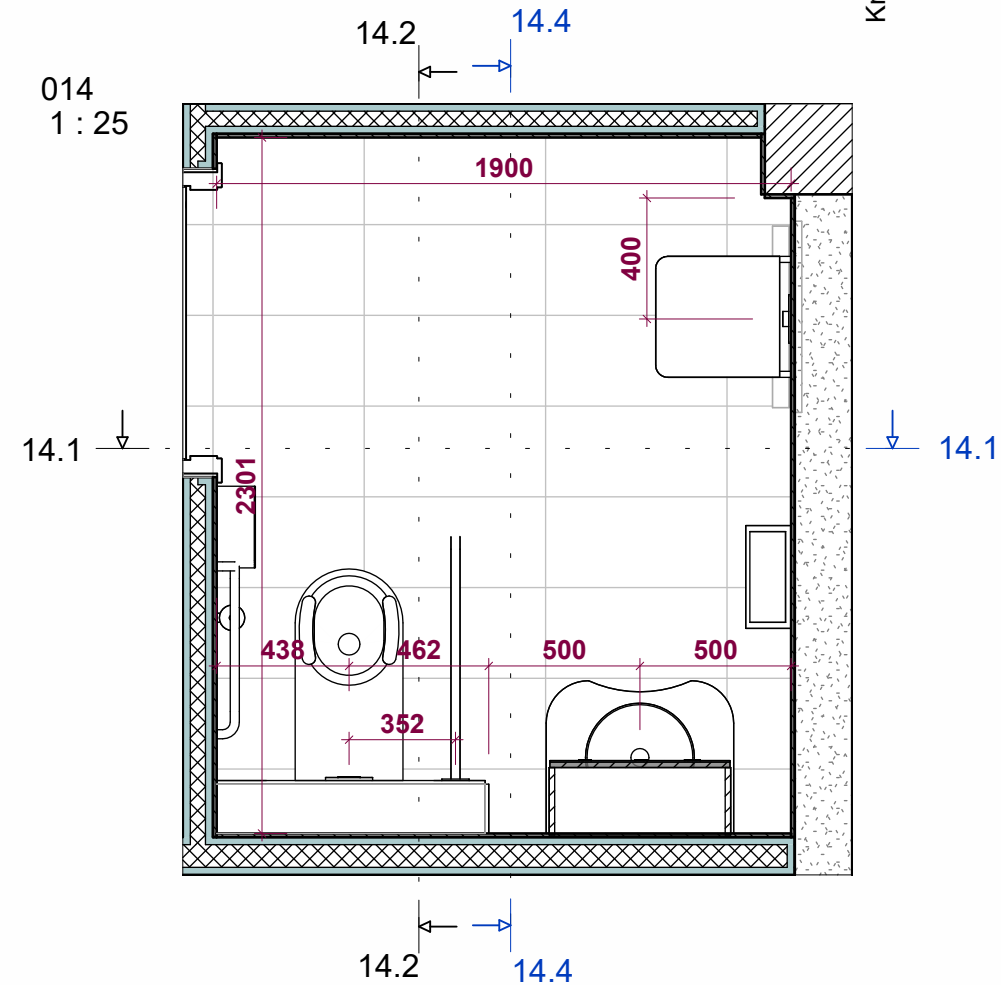

ARCHJO

mrg inż. architekt Joanna Wachowicz-Skwarka
tel: +48501579396, pracownia@archjo.com

PROJEKT WYKONAWCZY

temat:

MODERNIZACJA SAUNARIUM W
ZESPOLE ODNOWY BIOLOGICZNEJ

lokalizacja:

MOKOTOWSKA FUNDACJA WARSZAWIANKA-WODNY PARK UL.
MERLINEGO 4, WARSZAWA

temat rysunku:

014 TOALETA Z NATRYSKIEM DLA NIEPEŁNOSPRAWNYCH

branża:

ARCHITEKTURA

projektant:

mgr inż. Architekt Joanna Wachowicz-Skwarka
upr. bud. nr LO-0423

data:

21.03.2025

skala:

1:25

nr rysunku

07

17.1
1 : 25

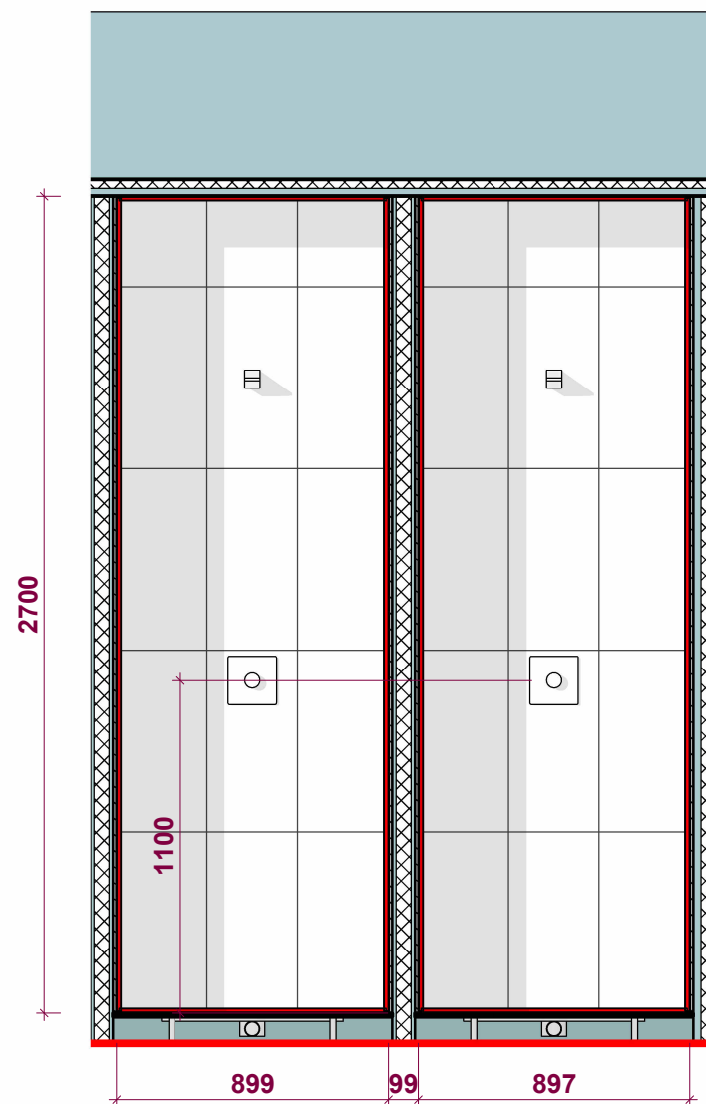

017
1 : 25

17.1
←

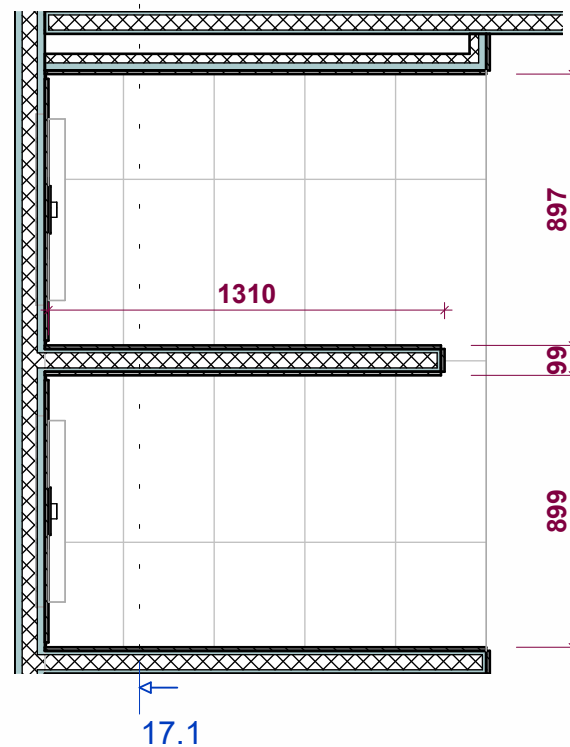

17.1
←

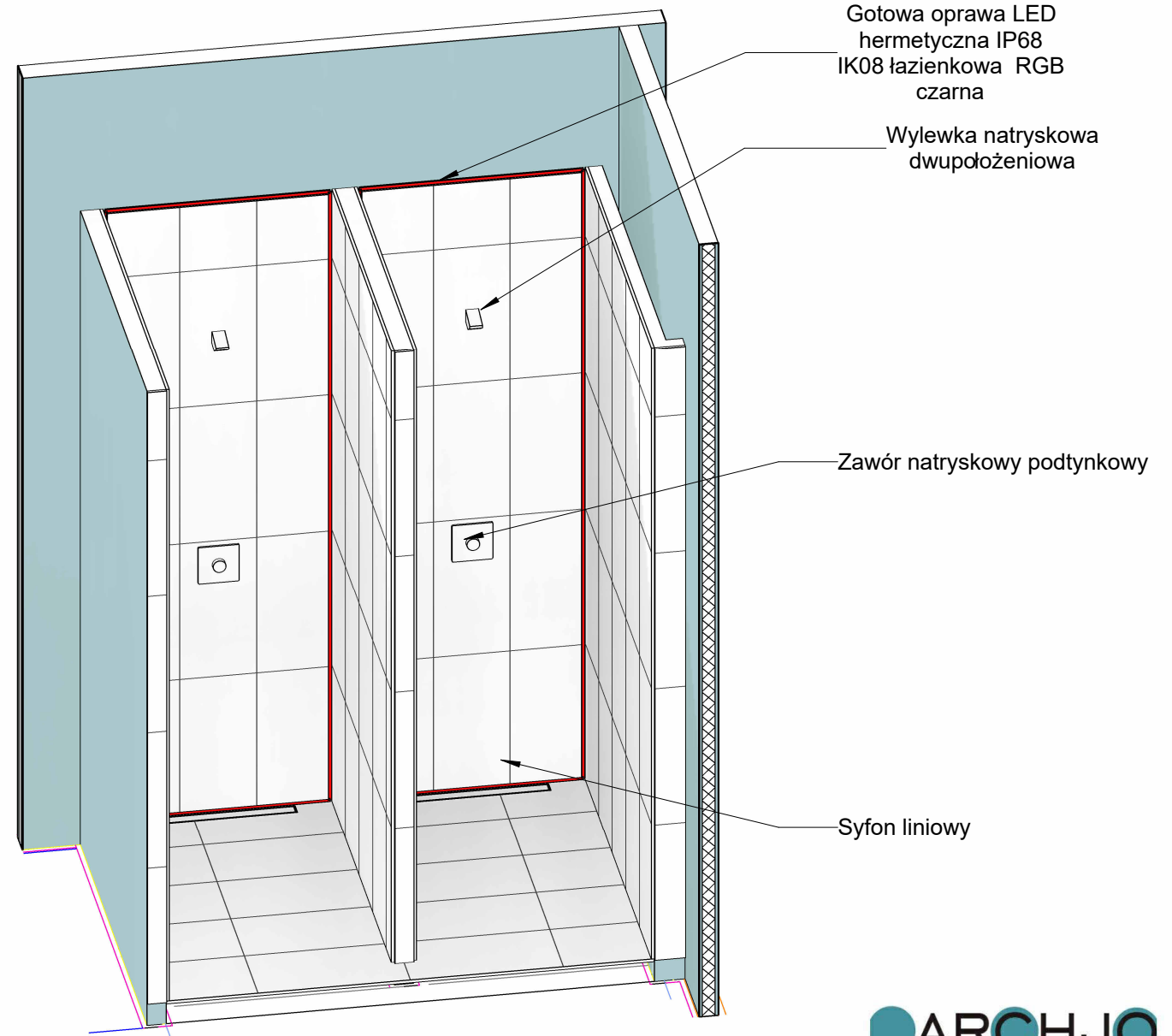

mrg inż. architekt Joanna Wachowicz-Skwarka
tel: +48501579396, pracownia@archjo.com

PROJEKT WYKONAWCZY

| | | |
|---|----------------|------------------|
| temat: MODERNIZACJA SAUNARIUM W ZESPOLE ODNOWY BIOLOGICZNEJ | | |
| lokalizacja: MOKOTOWSKA FUNDACJAWARSZAWIANKA-WODNY PARK UL. MERLINEGO 4, WARSZAWA | | |
| temat rysunku: 017 ZESPÓŁ NATRYSKÓW PRZY SAUNIE SUCHEJ | | |
| branża: ARCHITEKTURA | | |
| projektant: mgr inż. Architekt Joanna Wachowicz-Skwarka upr. bud. nr LO-0423 | | |
| data: 21.03.2025 | skala: 1:25 | nr rysunku 08 |

026.3
1 : 25

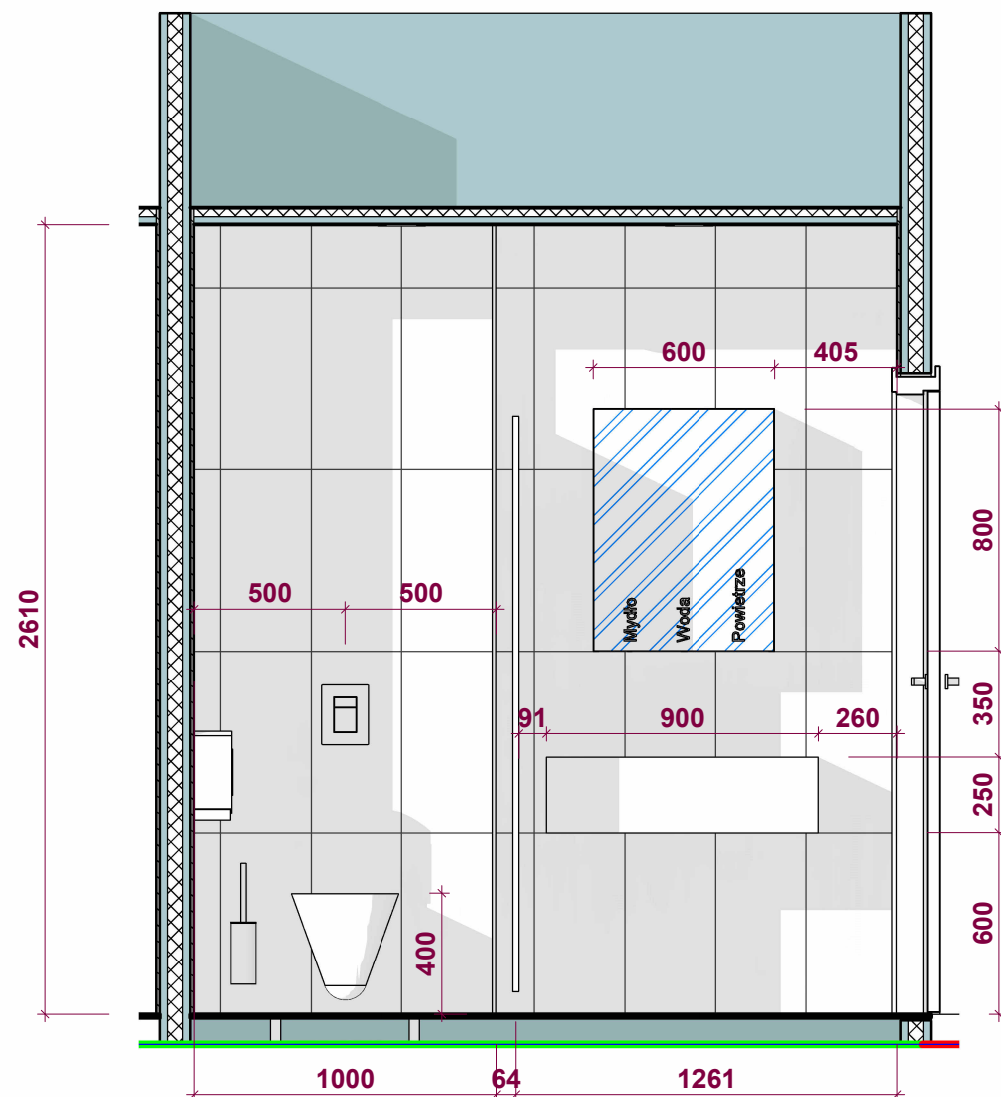

026.1
1 : 25

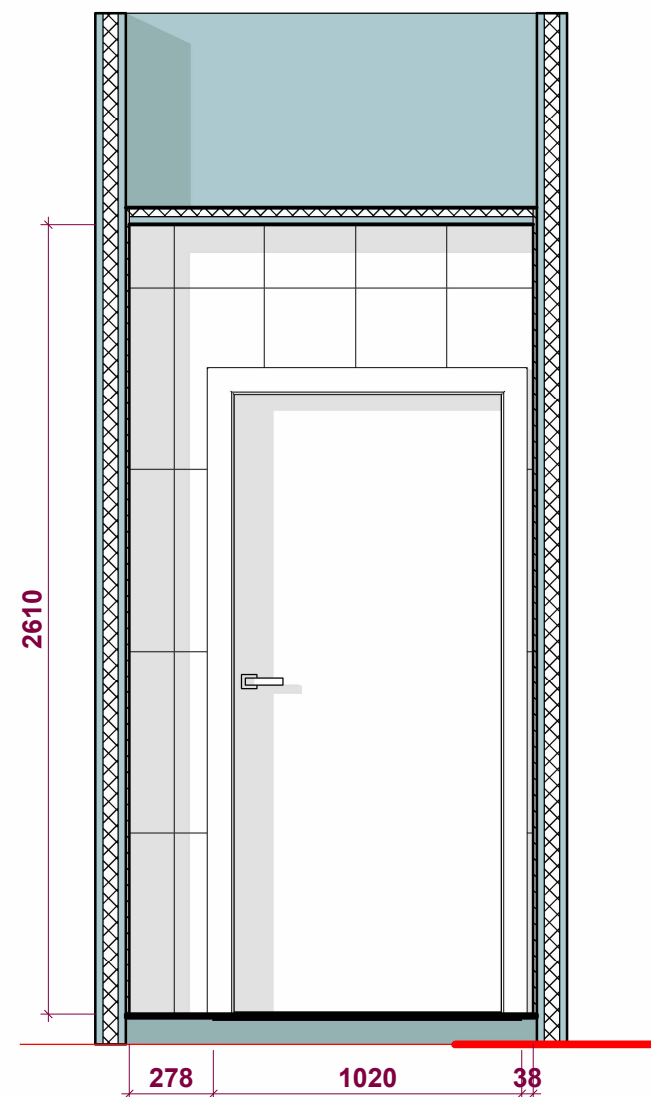

026
1 : 25

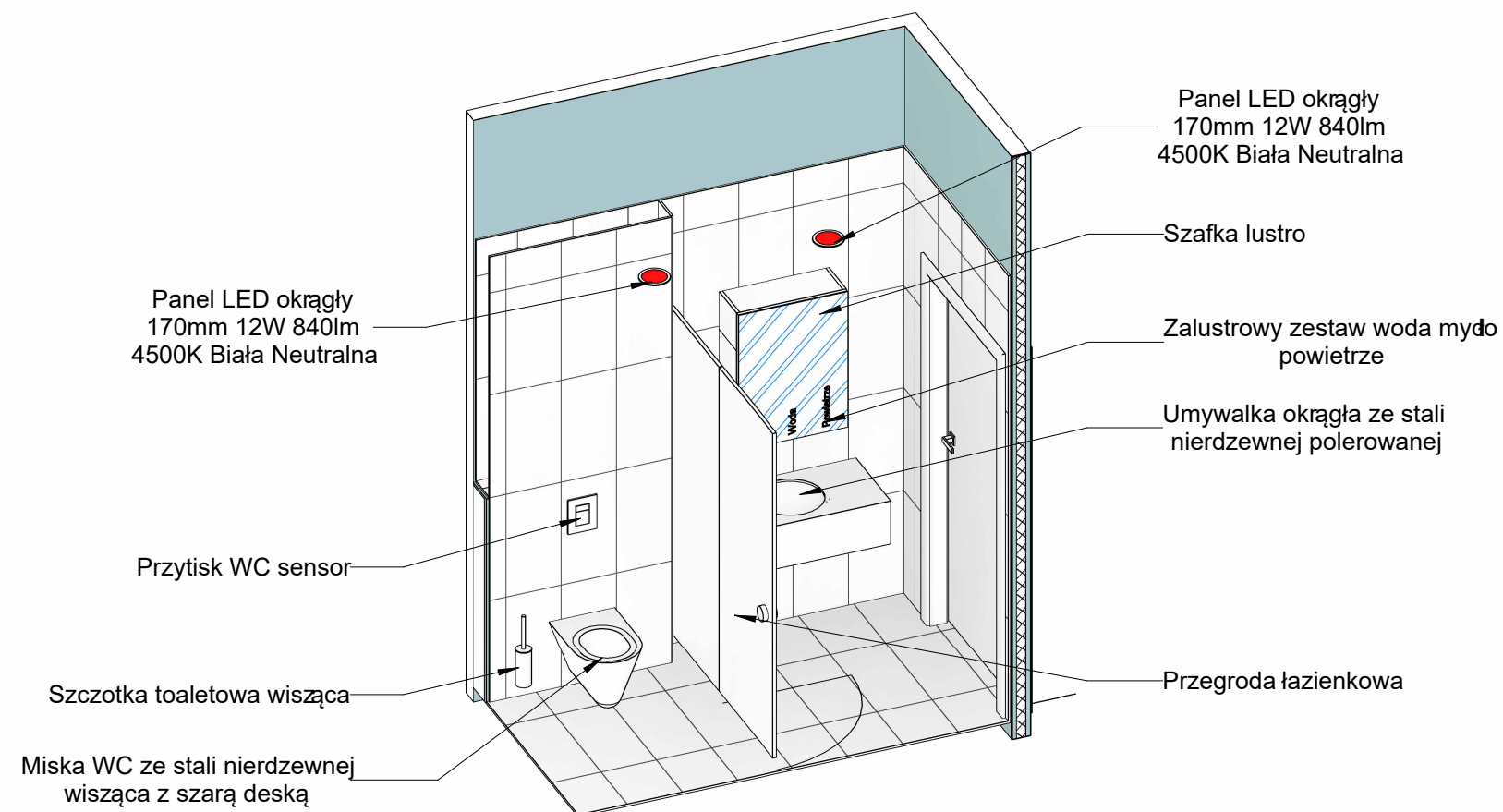
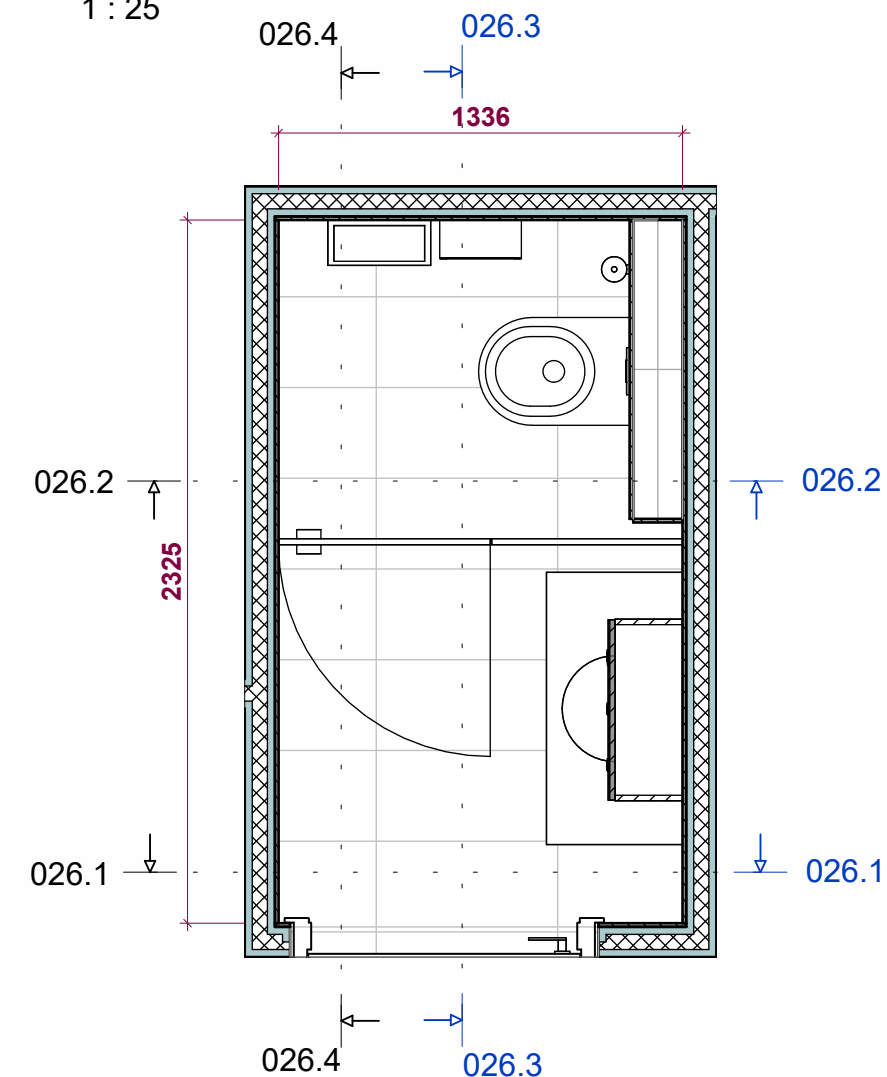

ARCHJO

mrg inż. architekt Joanna Wachowicz-Skwarka
tel: +48501579396, pracownia@archjo.com

PROJEKT WYKONAWCZY

| | | |
|--|----------------|------------------|
| temat: MODERNIZACJA SAUNARIUM W ZESPOLE ODNOWY BIOLOGICZNEJ | | |
| lokalizacja: MOKOTOWSKA FUNDACJA WARSZAWIANKA-WODNY PARK UL. MERLINEGO 4, WARSZAWA | | |
| temat rysunku: 026 TOALETA | | |
| branża: ARCHITEKTURA | | |
| projektant: mgr inż. Architekt Joanna Wachowicz-Skwarka upr. bud. nr LO-0423 | | |
| data: 21.03.2025 | skala: 1:25 | nr rysunku 09 |

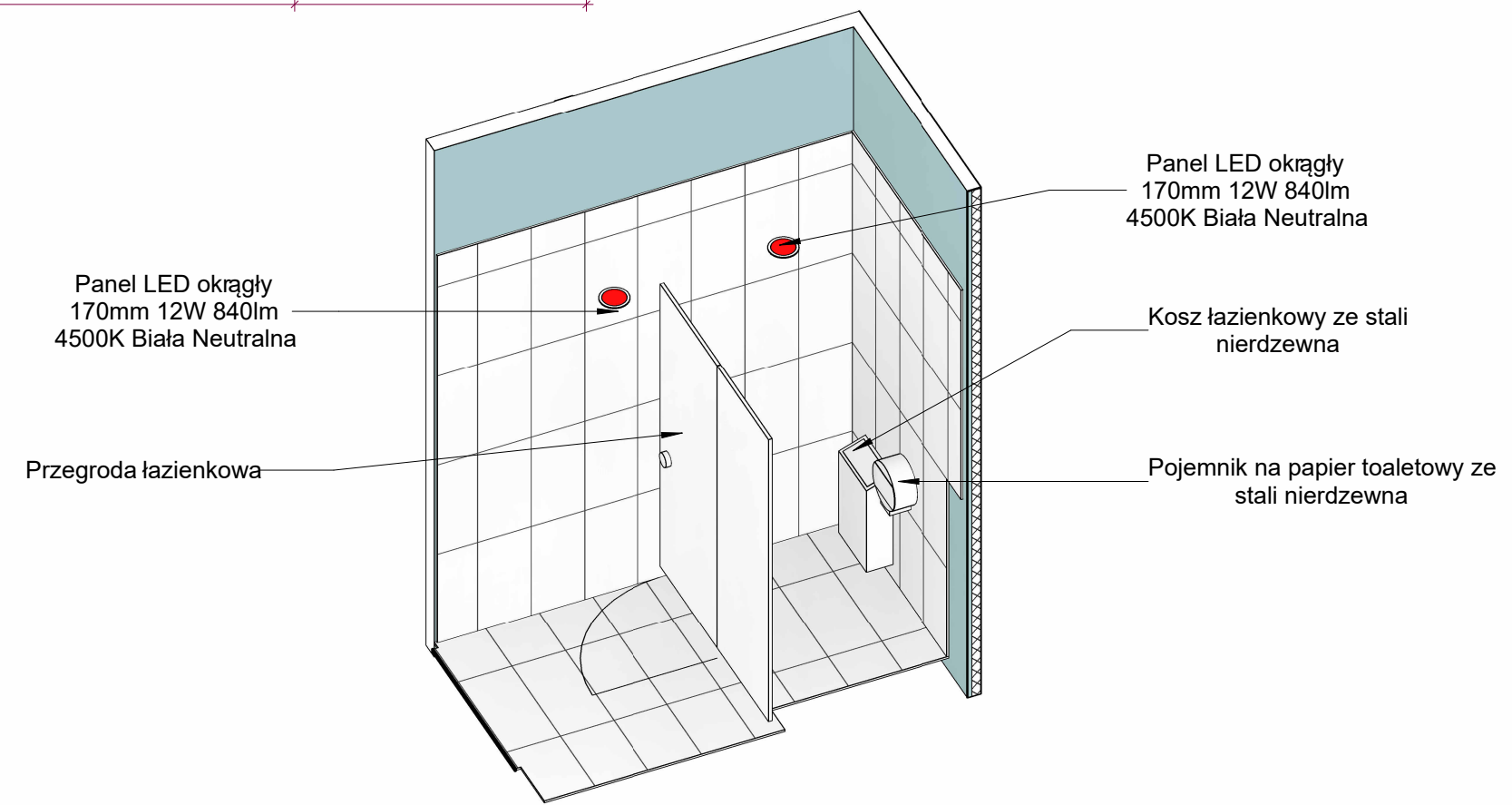
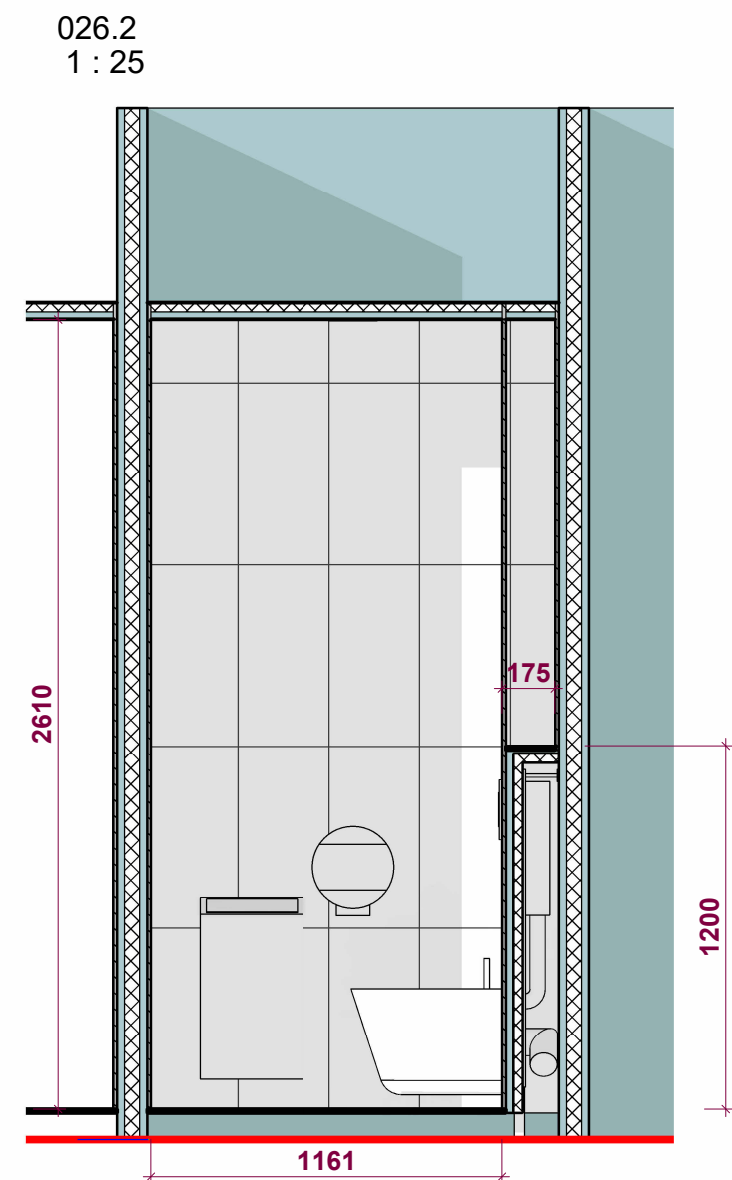
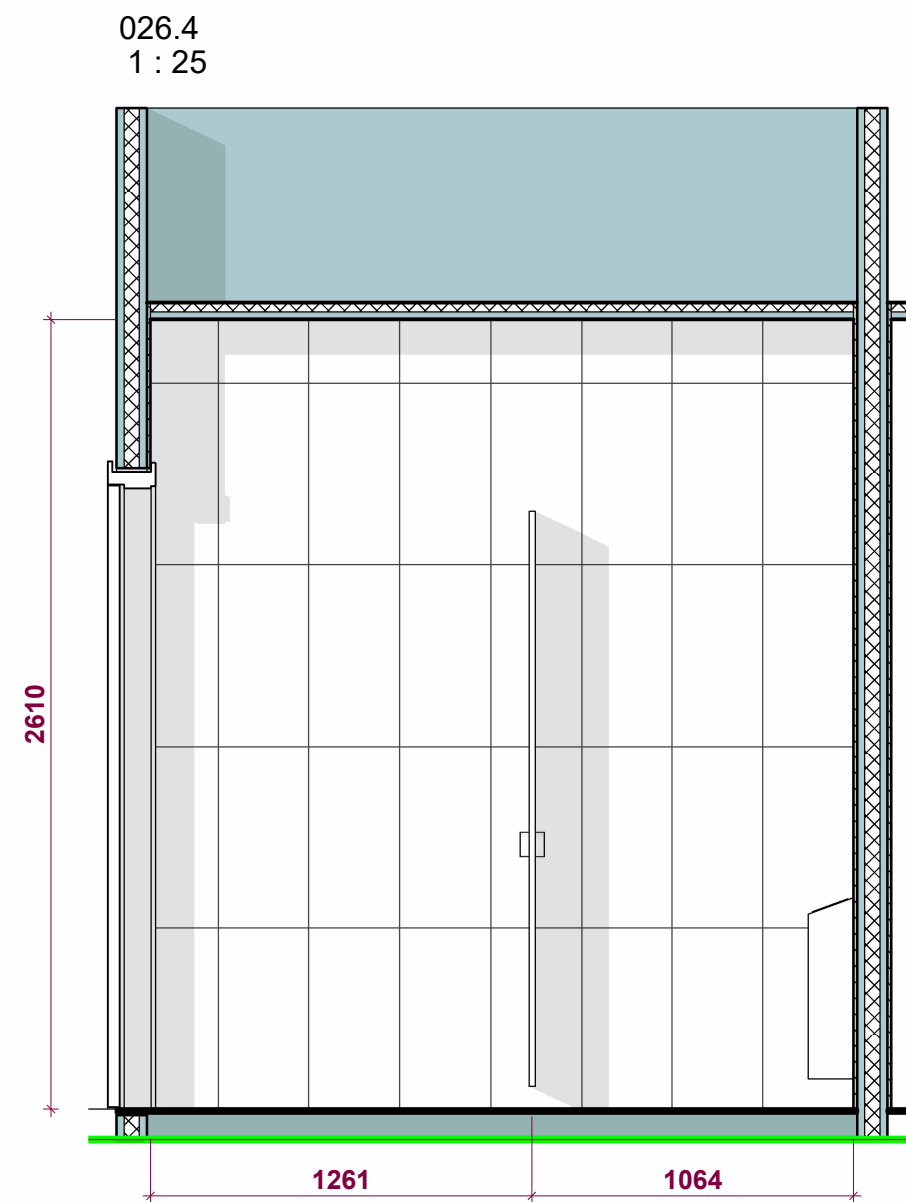

mrg inż. architekt Joanna Wachowicz-Skwarka
tel: +48501579396, pracownia@archjo.com

PROJEKT WYKONAWCZY

| | | |
|--|----------------|--------------------|
| temat: MODERNIZACJA SAUNARIUM W ZESPOLE ODNOWY BIOLOGICZNEJ | | |
| lokalizacja: MOKOTOWSKA FUNDACJA WARSZAWIANKA-WODNY PARK UL. MERLINEGO 4, WARSZAWA | | |
| temat rysunku: 026 TOALETA | | |
| branża: ARCHITEKTURA | | |
| projektant: mgr inż. Architekt Joanna Wachowicz-Skwarka upr. bud. nr LO-0423 | | |
| data: 21.03.2025 | skala: 1:25 | nr rysunku 09.1 |

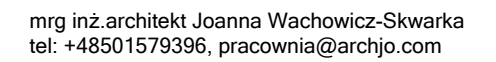
[illegible]

| | | |
|--|---------------------------|-----------------------------|
| <p>temat:</p> <p>MODERNIZACJA SAUNARIUM W ZESPOLE ODNOWY BIOLOGICZNEJ</p> | | |
| <p>lokalizacja:</p> <p>MOKOTOWSKA FUNDACJA WARSZAWIANKA-WODNY PARK UL. MERLINEGO 4, WARSZAWA</p> | | |
| <p>temat rysunku:</p> <p>028 ZESPÓŁ NATRYSKÓW</p> | | |
| <p>branża:</p> <p>ARCHITEKTURA</p> | | |
| <p>projektant:</p> <p>mgr inż. Architekt Joanna Wachowicz-Skwarka upr. bud. nr LO-0423</p> | | |
| <p>data:</p> <p>21.03.2025</p> | <p>skala:</p> <p>1:25</p> | <p>nr rysunku</p> <p>10</p> |

028.1
1 : 25

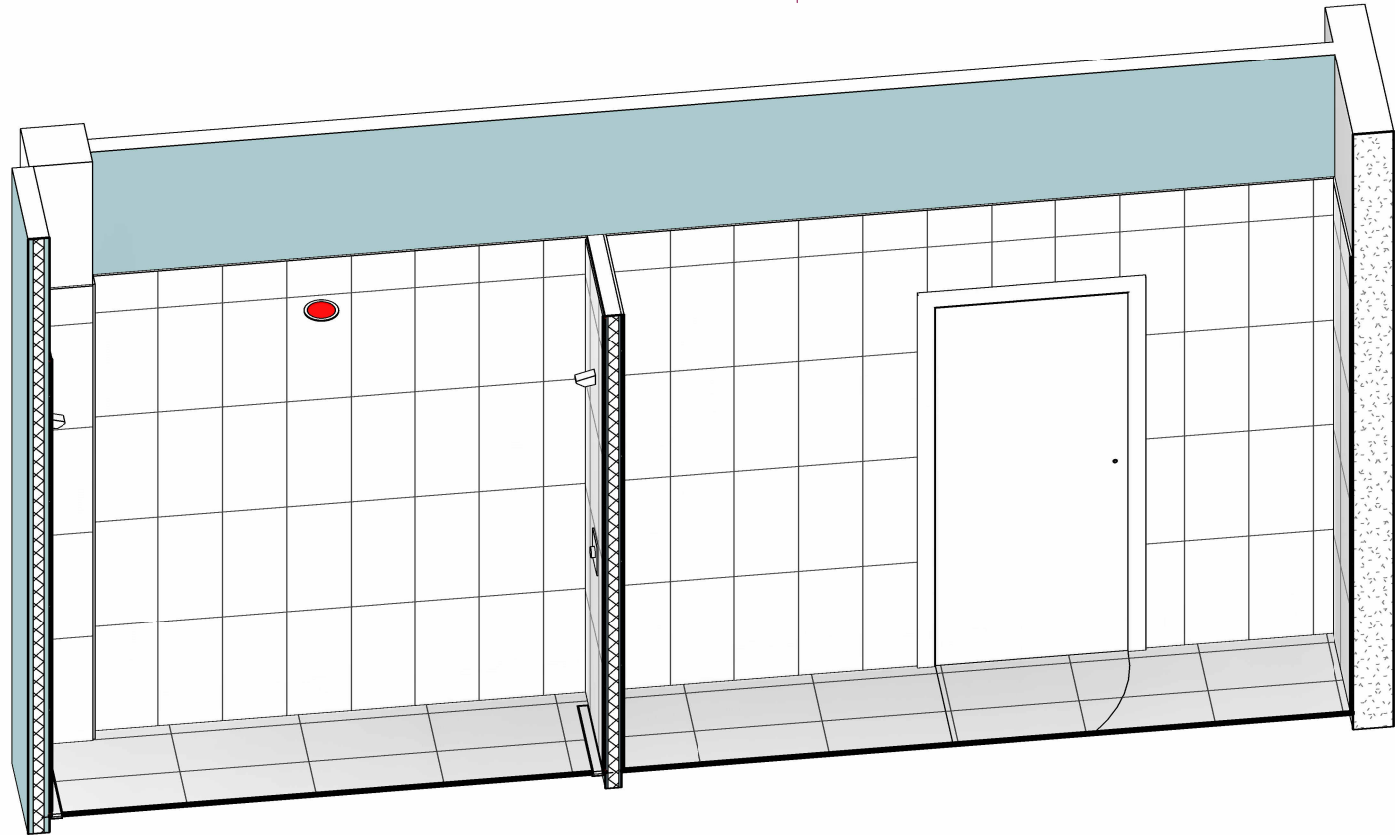
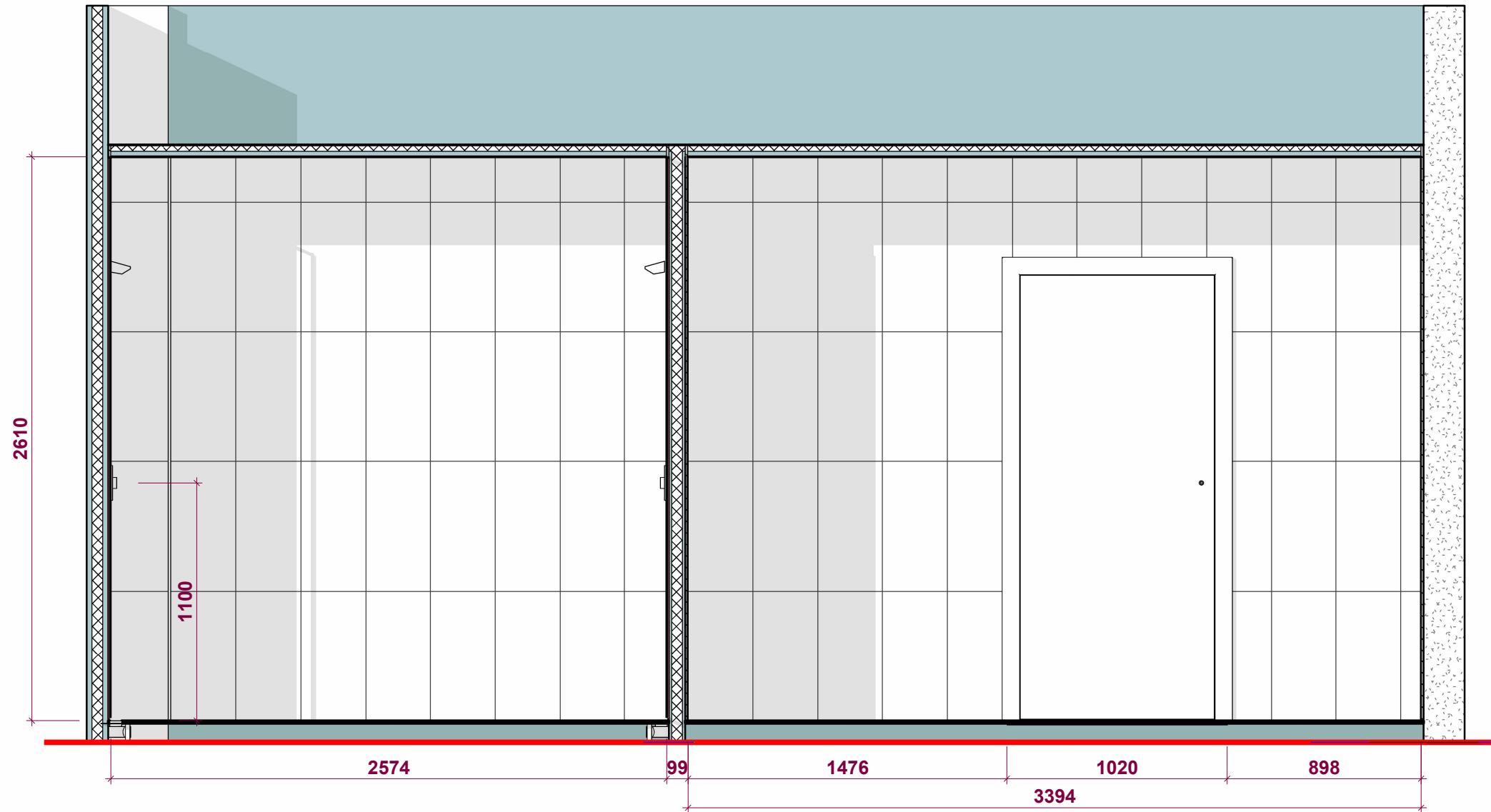

mrg inż. architekt Joanna Wachowicz-Skwarka
tel: +48501579396, pracownia@archjo.com

PROJEKT WYKONAWCZY

| | | |
|---|----------------|--------------------|
| temat: MODERNIZACJA SAUNARIUM W ZESPOLE ODNOWY BIOLOGICZNEJ | | |
| lokalizacja: MOKOTOWSKA FUNDACJAWARSZAWIANKA-WODNY PARK UL. MERLINEGO 4, WARSZAWA | | |
| temat rysunku: 028 PRZEKROJE 028.1 | | |
| branża: ARCHITEKTURA | | |
| projektant: mgr inż. Architekt Joanna Wachowicz-Skwarka upr. bud. nr LO-0423 | | |
| data: 21.03.2025 | skala: 1:25 | nr rysunku 10.1 |

028.2
1 : 25

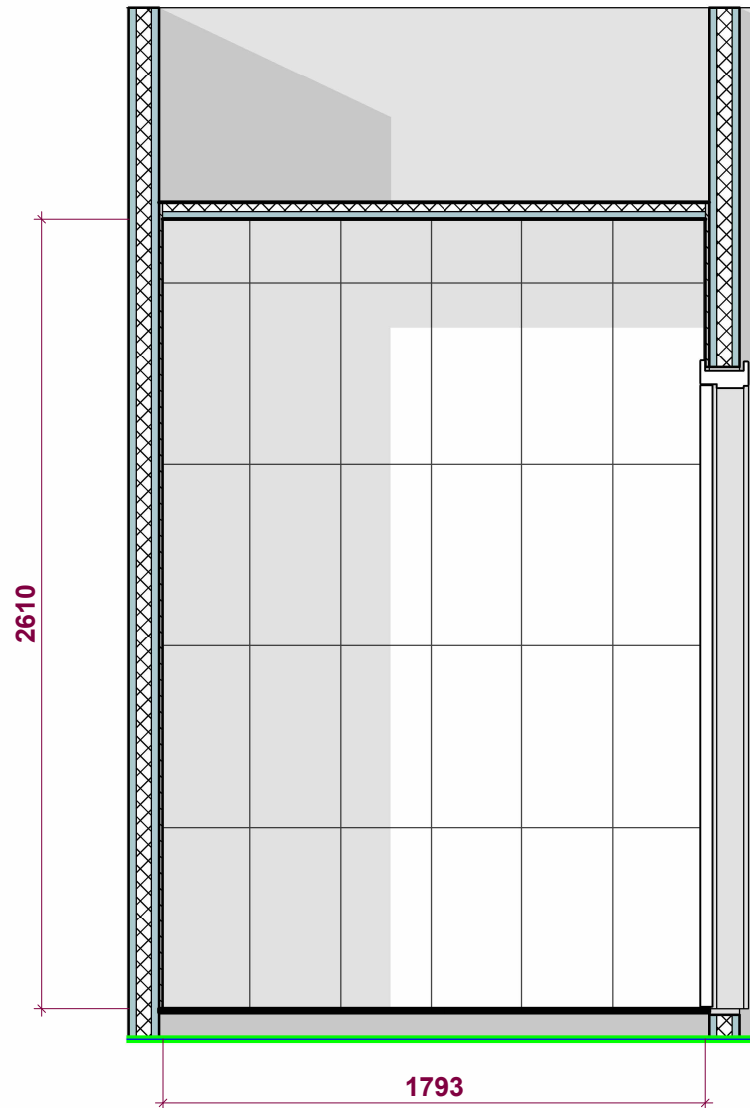

028.3
1 : 25

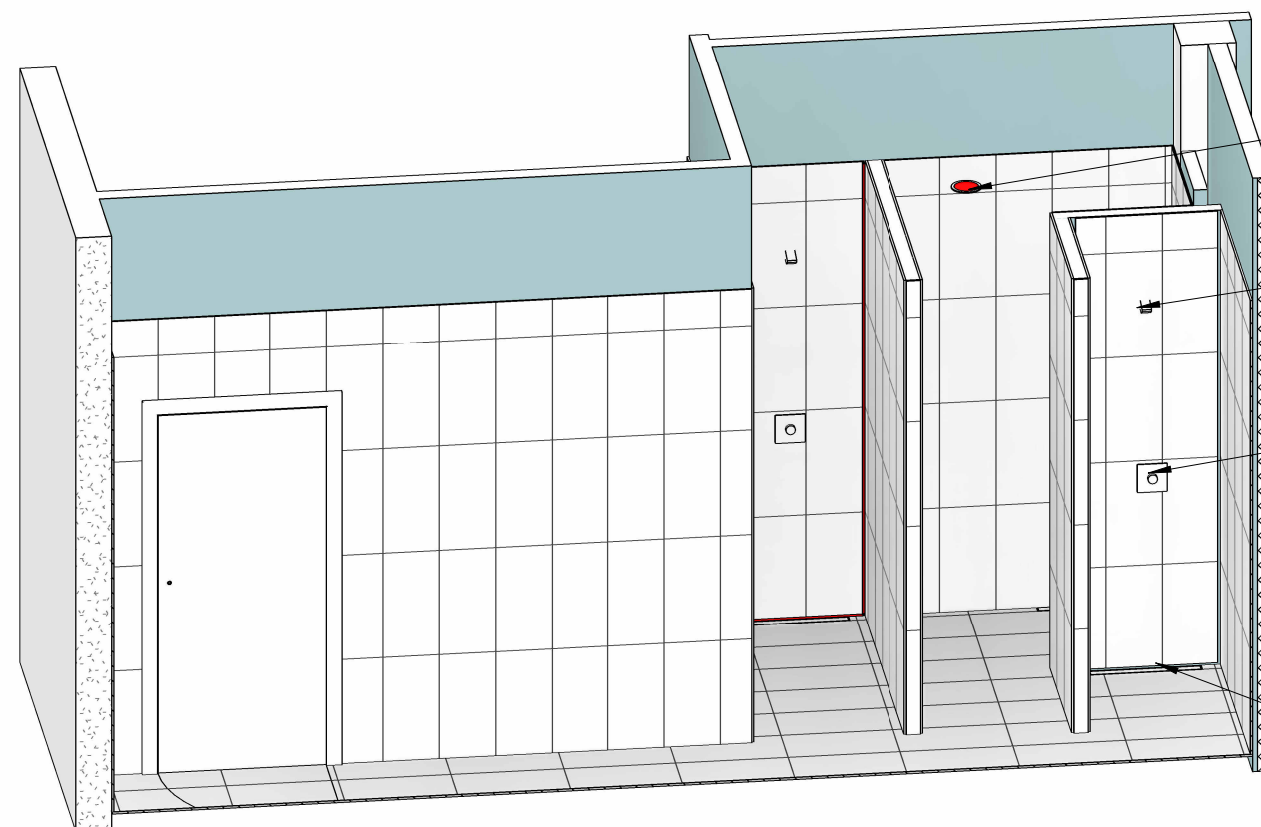
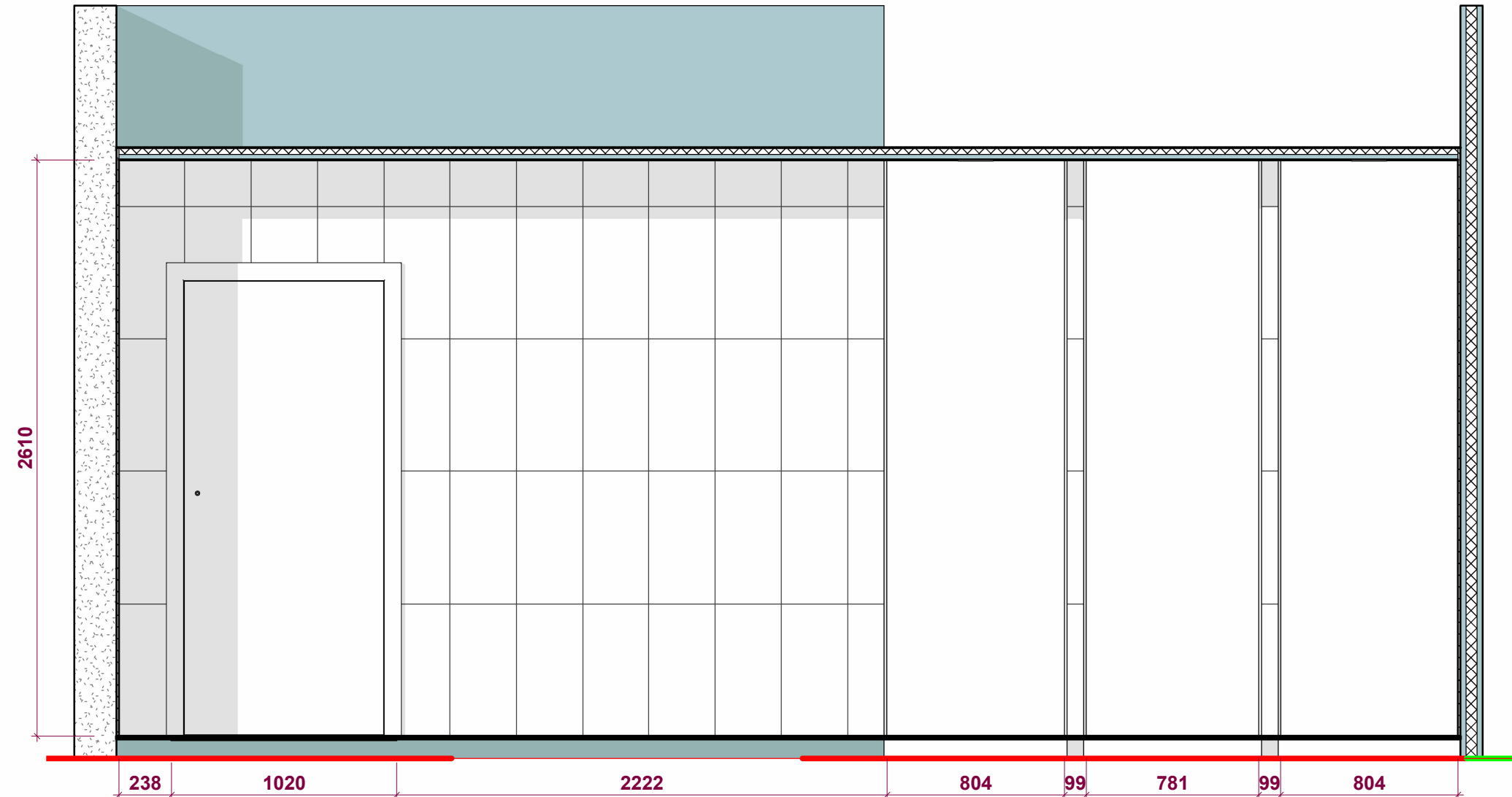

Panel LED okrągły
170mm 12W 840lm
4500K Biała Neutralna

Wylewka natryskowa
dwupołożeniowa

Zawór natryskowy podtynkowy

Syfon liniowy



mrg inż. architekt Joanna Wachowicz-Skwarka
tel: +48501579396, pracownia@archjo.com

PROJEKT WYKONAWCZY

| | | |
|--|----------------|--------------------|
| temat: MODERNIZACJA SAUNARIUM W ZESPOLE ODNOWY BIOLOGICZNEJ | | |
| lokalizacja: MOKOTOWSKA FUNDACJA WARSZAWIANKA-WODNY PARK UL. MERLINEGO 4, WARSZAWA | | |
| temat rysunku: 028 PRZEKROJE 028.2, 028.3 | | |
| branża: ARCHITEKTURA | | |
| projektant: mgr inż. Architekt Joanna Wachowicz-Skwarka upr. bud. nr LO-0423 | | |
| data: 21.03.2025 | skala: 1:25 | nr rysunku 10.2 |

028.6
1 : 25

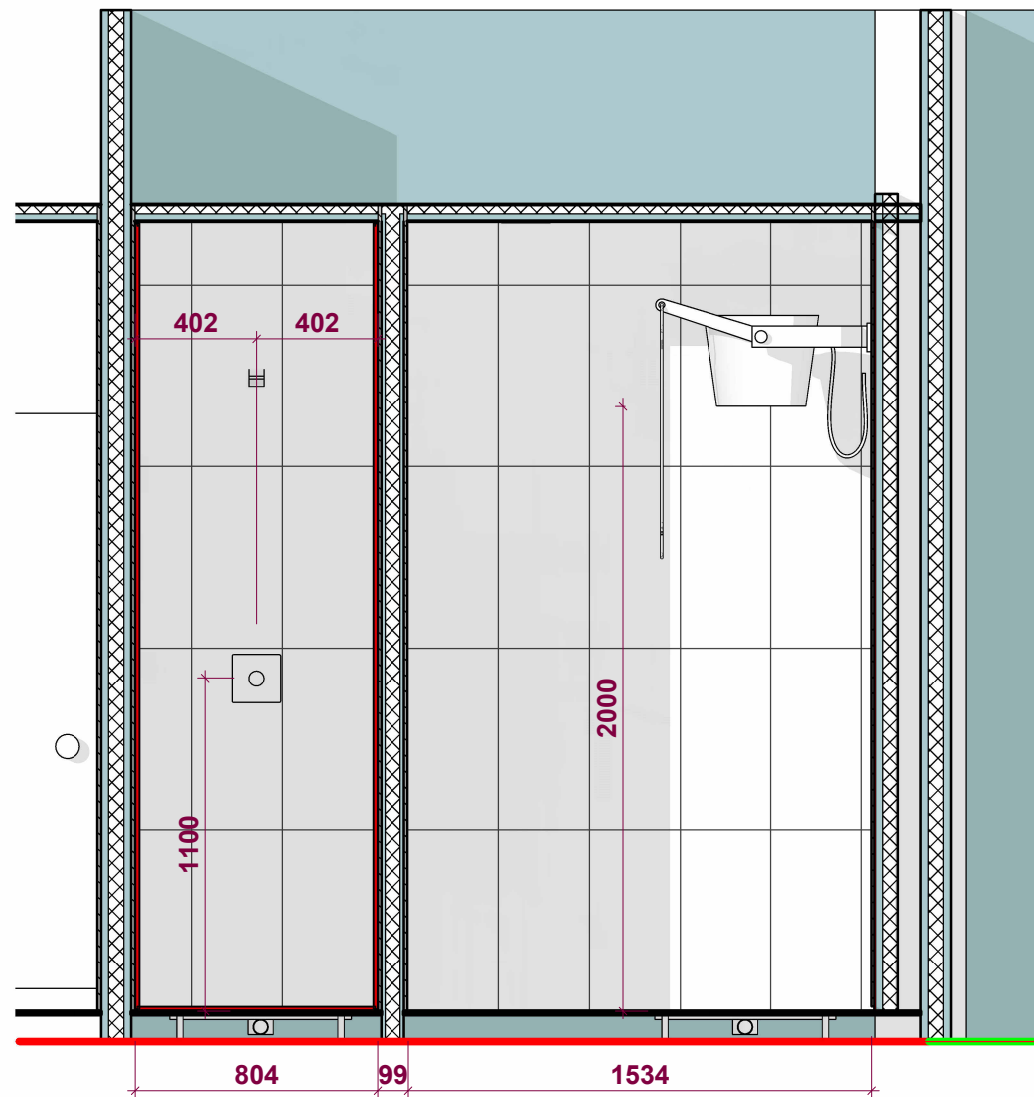

028.4
1 : 25

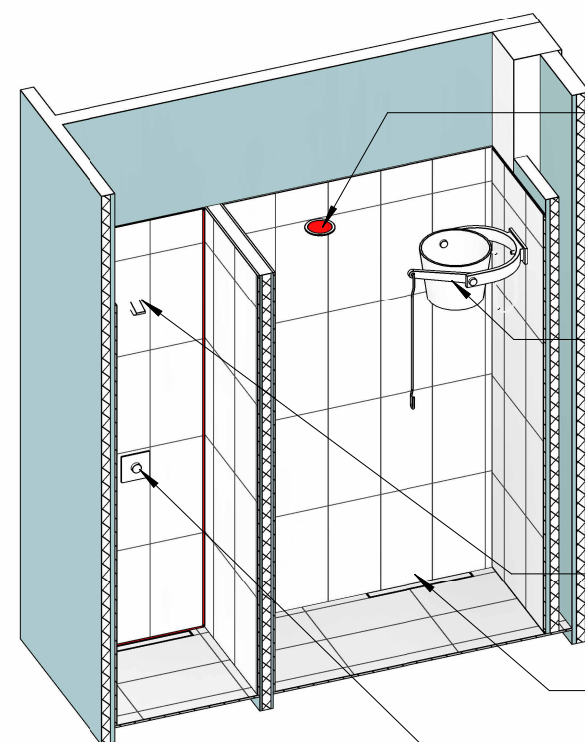
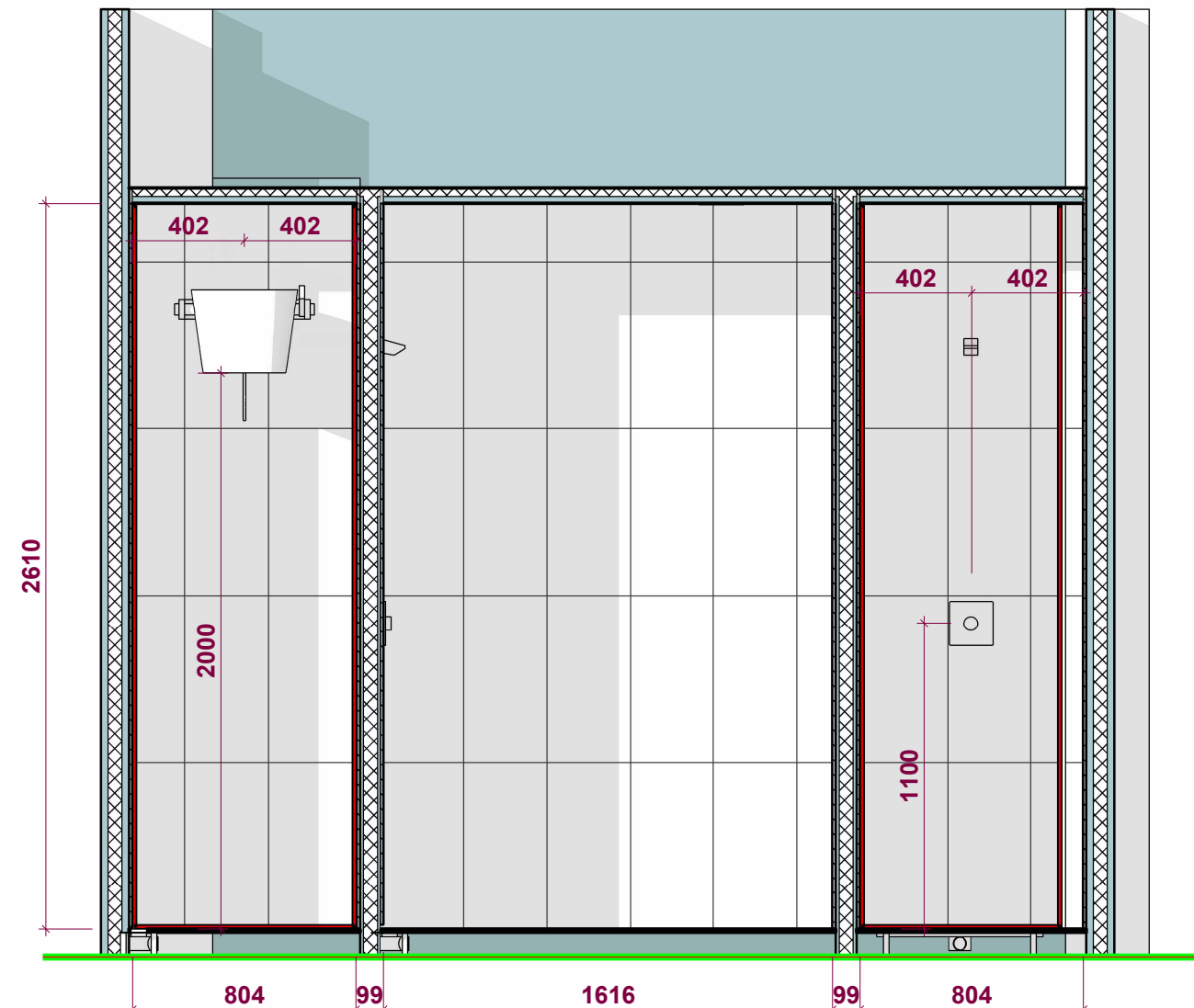

Panel LED okrągły
170mm 12W 840lm
4500K Biała Neutralna

Wiadro prysznicowe do
schładzania - olcha,
finlandia

Wylewka natryskowa
dwupiętrowa

Syfon liniowy

Zawór natryskowy podtynkowy

Gotowa oprawa LED
hermetyczna IP68
IK08 łazienkowa RGB
czarna

Wiadro prysznicowe do
schładzania - olcha,
finlandia

Wylewka natryskowa
dwupiętrowa

Zawór natryskowy podtynkowy

Syfon liniowy

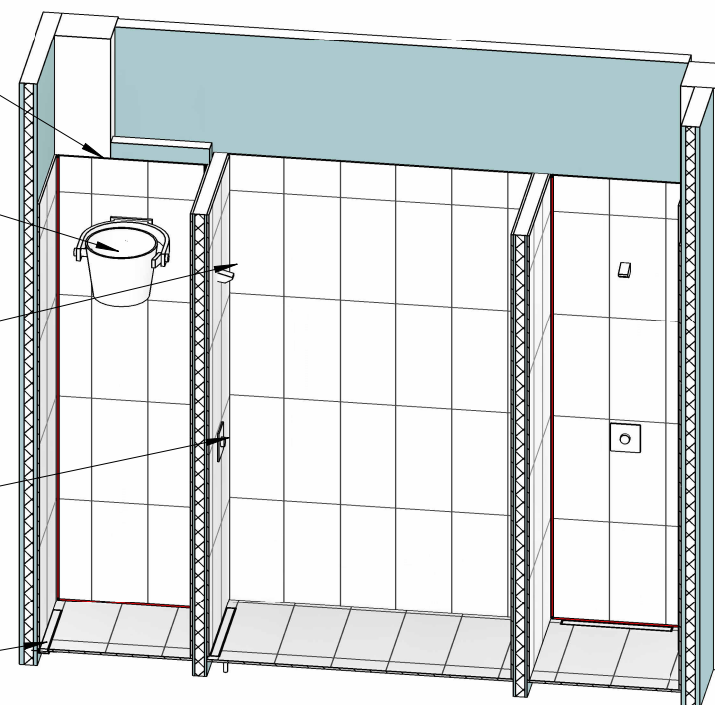

ARCHJO

mrg inż. architekt Joanna Wachowicz-Skwarka
tel: +48501579396, pracownia@archjo.com

PROJEKT WYKONAWCZY

temat:

MODERNIZACJA SAUNARIUM W
ZESPOLE ODNOWY BIOLOGICZNEJ

lokalizacja:

MOKOTOWSKA FUNDACJA WARSZAWIANKA-WODNY PARK UL.
MERLINEGO 4, WARSZAWA

temat rysunku:

028 PRZEKROJE 028.6, 028.4

branża:

ARCHITEKTURA

projektant:

mgr inż. Architekt Joanna Wachowicz-Skwarka
upr. bud. nr LO-0423

data:

21.03.2025

skala:

1:25

nr rysunku

10.3

028.5
1 : 25

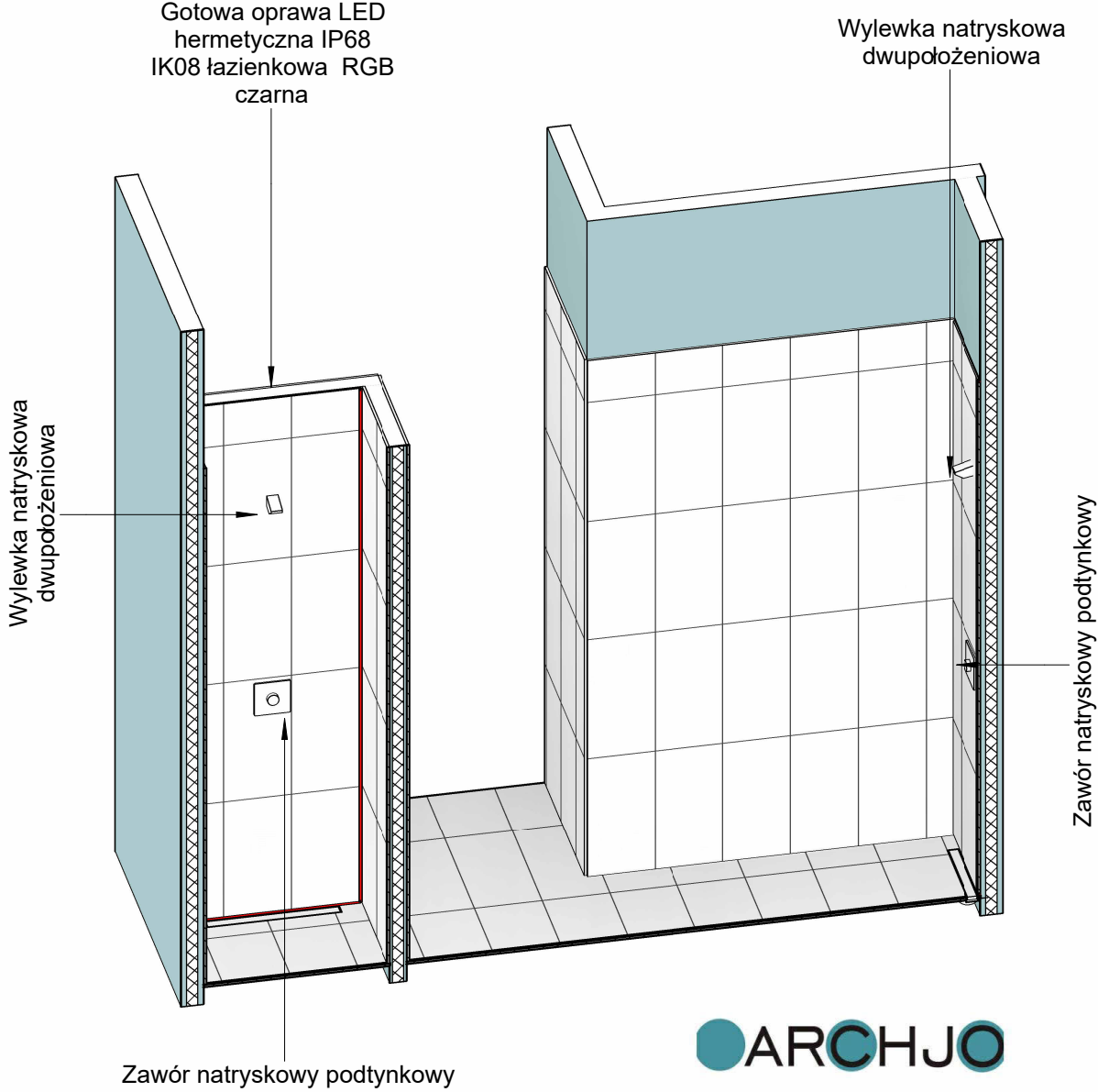
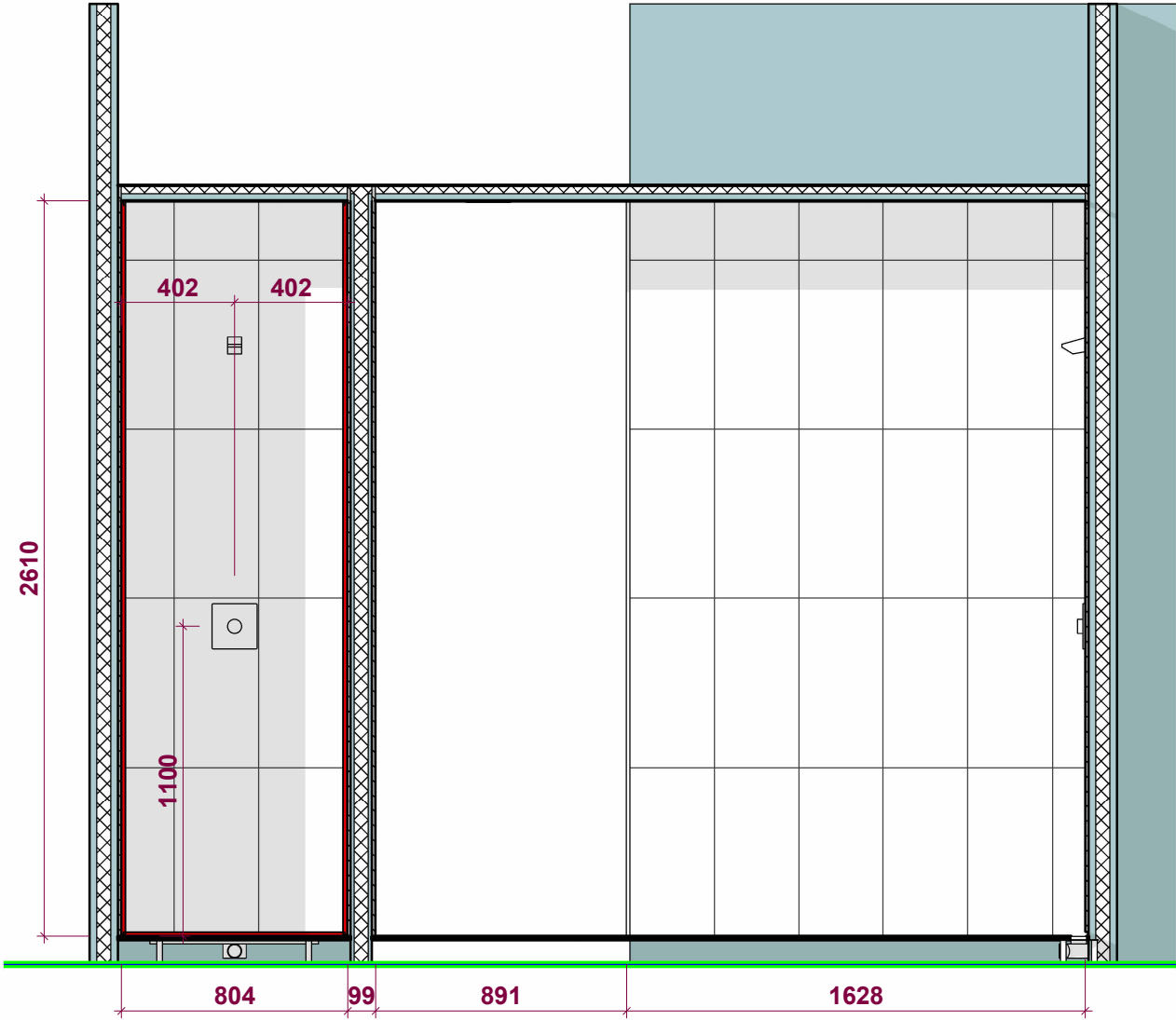

mrg inż. architekt Joanna Wachowicz-Skwarka
tel: +48501579396, pracownia@archjo.com

PROJEKT WYKONAWCZY

| | | |
|---|----------------|--------------------|
| temat: MODERNIZACJA SAUNARIUM W ZESPOLE ODNOWY BIOLOGICZNEJ | | |
| lokalizacja: MOKOTOWSKA FUNDACJAWARSZAWIANKA-WODNY PARK UL. MERLINEGO 4, WARSZAWA | | |
| temat rysunku: 028 PRZEKROJE 028.5 | | |
| branża: ARCHITEKTURA | | |
| projektant: mgr inż. Architekt Joanna Wachowicz-Skwarka upr. bud. nr LO-0423 | | |
| data: 21.03.2025 | skala: 1:25 | nr rysunku 10.4 |

1.6.1
1 : 25

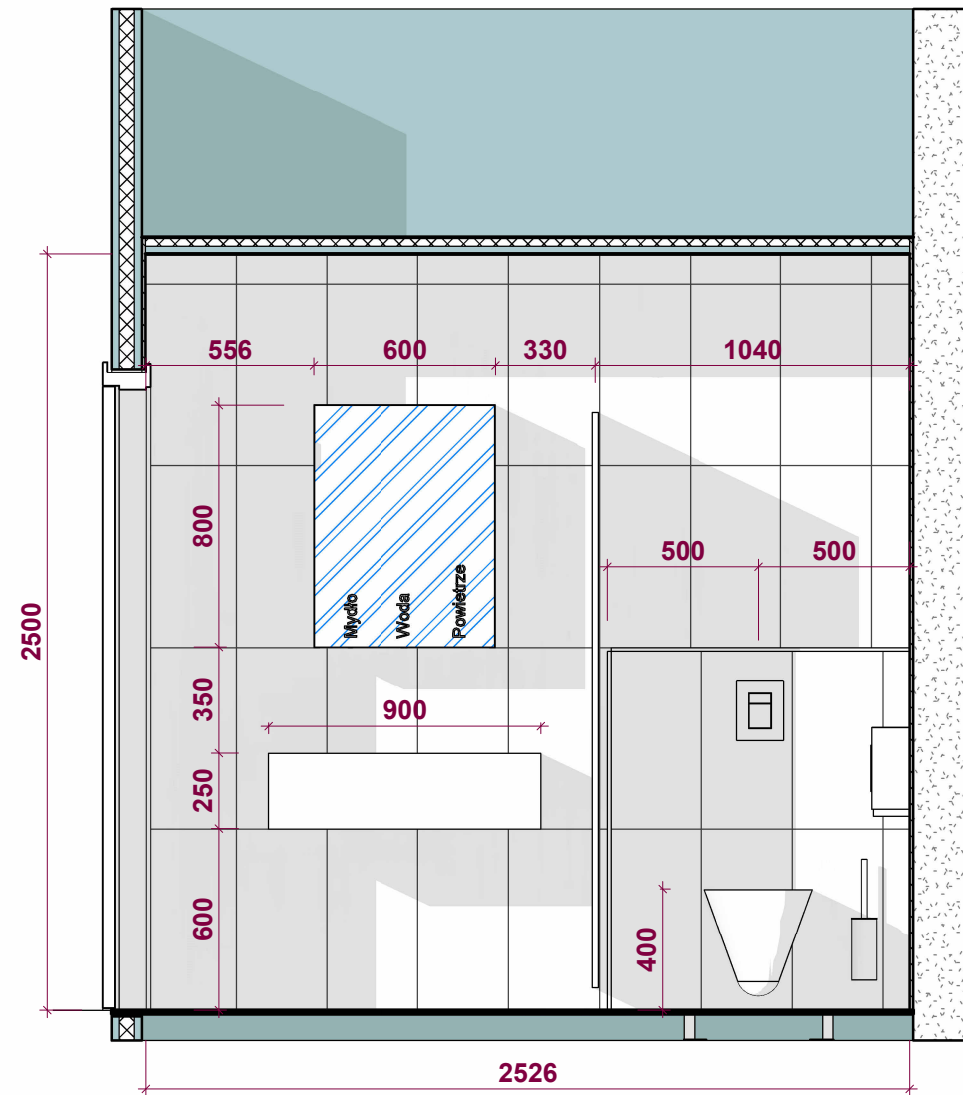

1.6.4
1 : 25

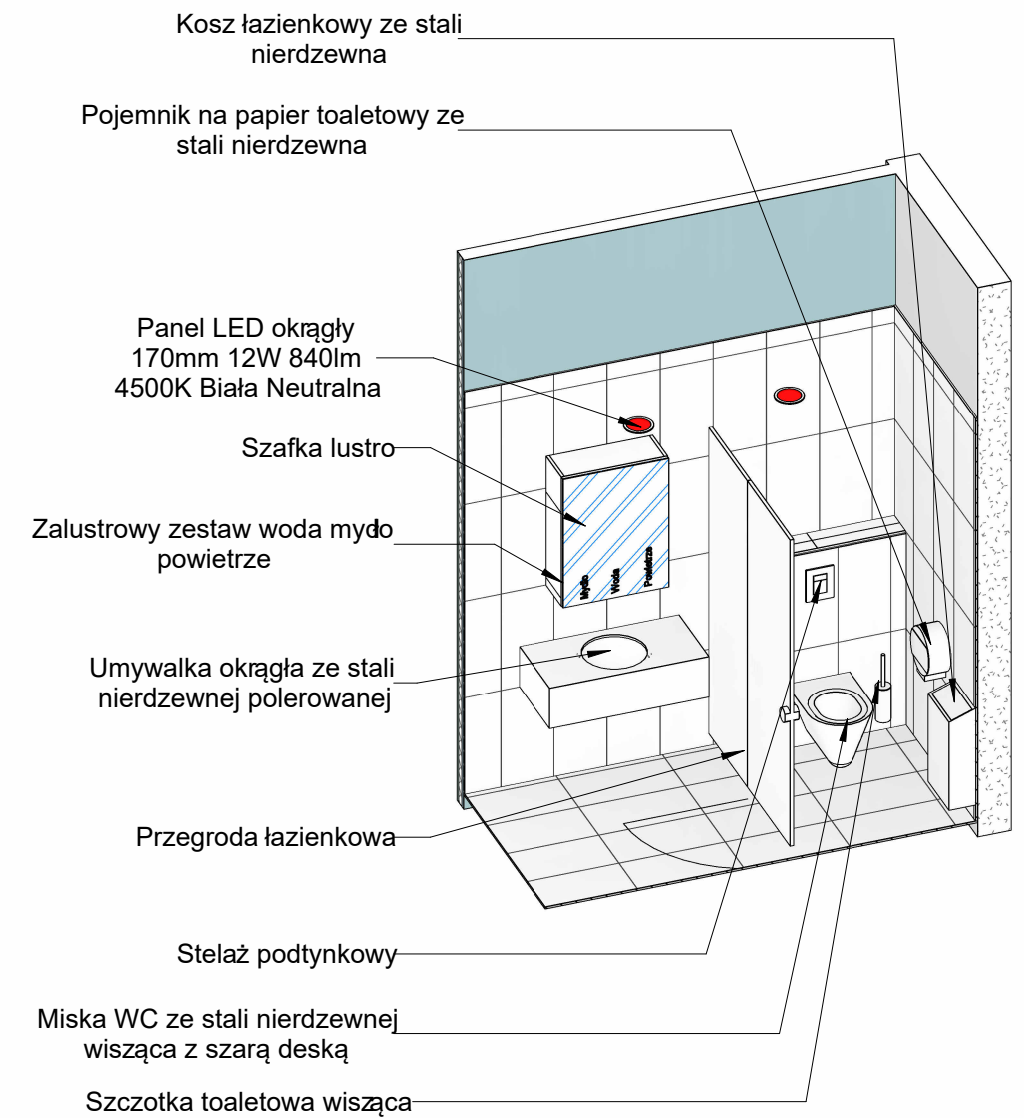
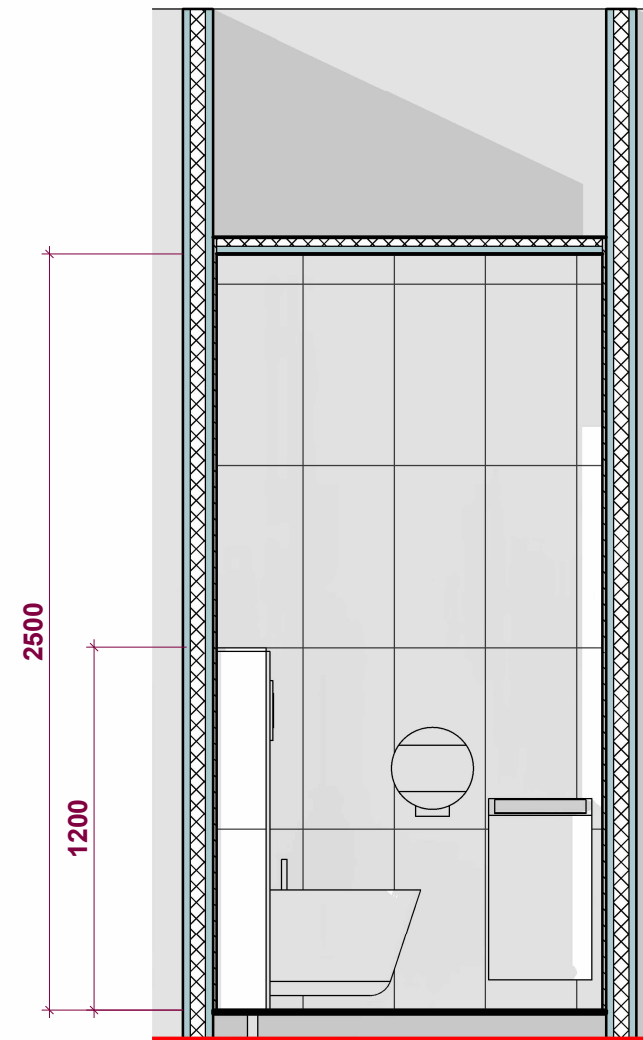

1.6
1 : 25

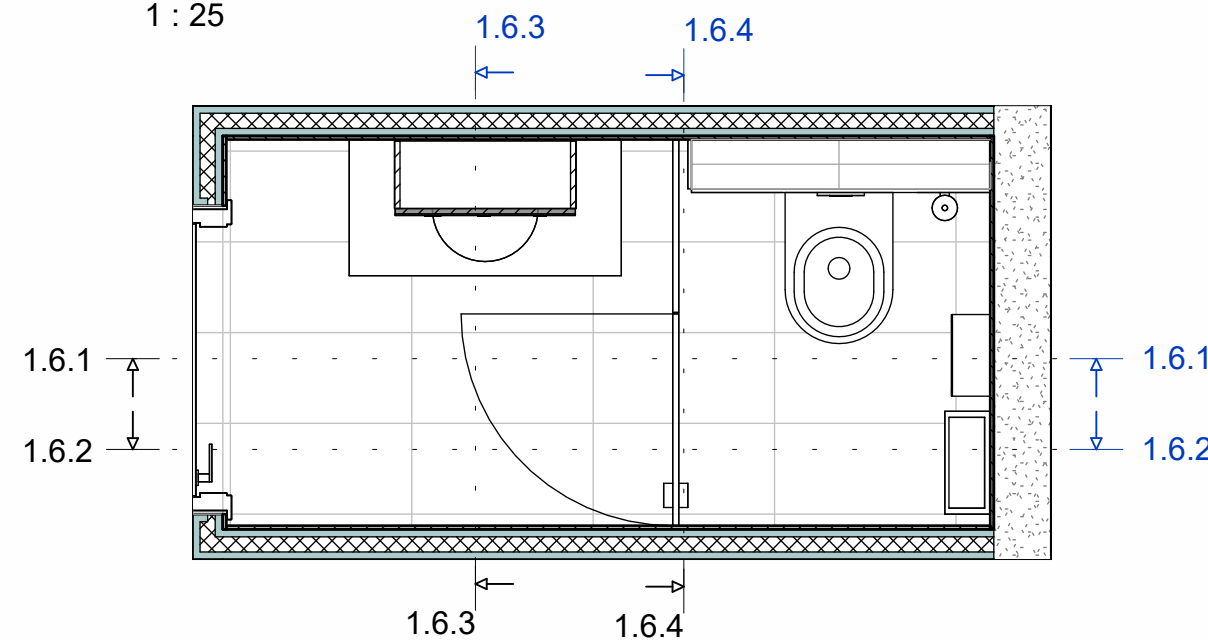

mrg inż. architekt Joanna Wachowicz-Skwarka
tel: +48501579396, pracownia@archjo.com

PROJEKT WYKONAWCZY

| | | |
|--|--------|------------|
| temat: | | |
| MODERNIZACJA SAUNARIUM W ZESPOLE ODNOWY BIOLOGICZNEJ | | |
| lokalizacja: | | |
| MOKOTOWSKA FUNDACJAWARSZAWIANKA-WODNY PARK UL. MERLINEGO 4, WARSZAWA | | |
| temat rysunku: | | |
| 1.6 TOALETA | | |
| branża: | | |
| ARCHITEKTURA | | |
| projektant: | | |
| mgr inż. Architekt Joanna Wachowicz-Skwarka upr. bud. nr LO-0423 | | |
| data: | | |
| 21.03.2025 | skala: | nr rysunku |
| | 1:25 | 11 |

1.6.2
1 : 25

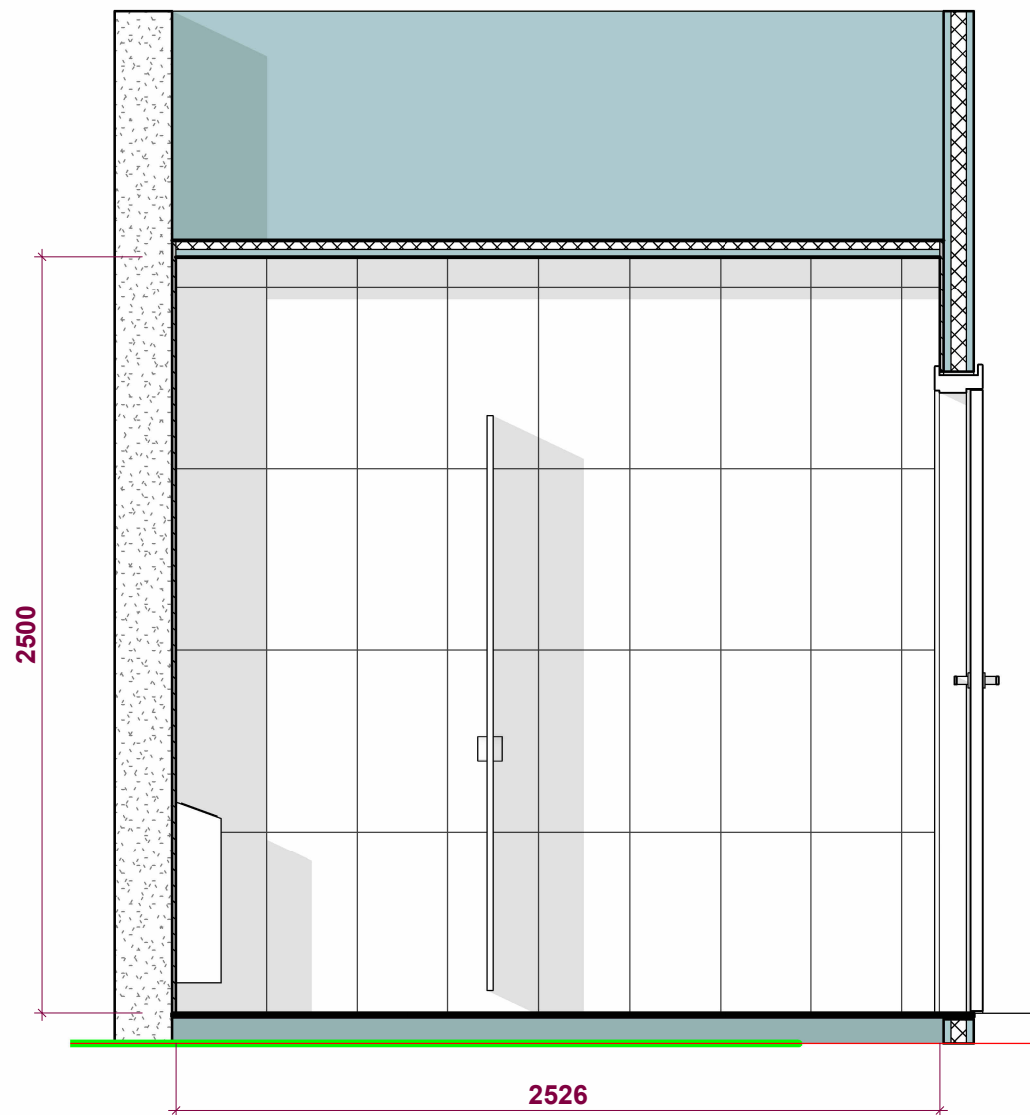

1.6.3
1 : 25

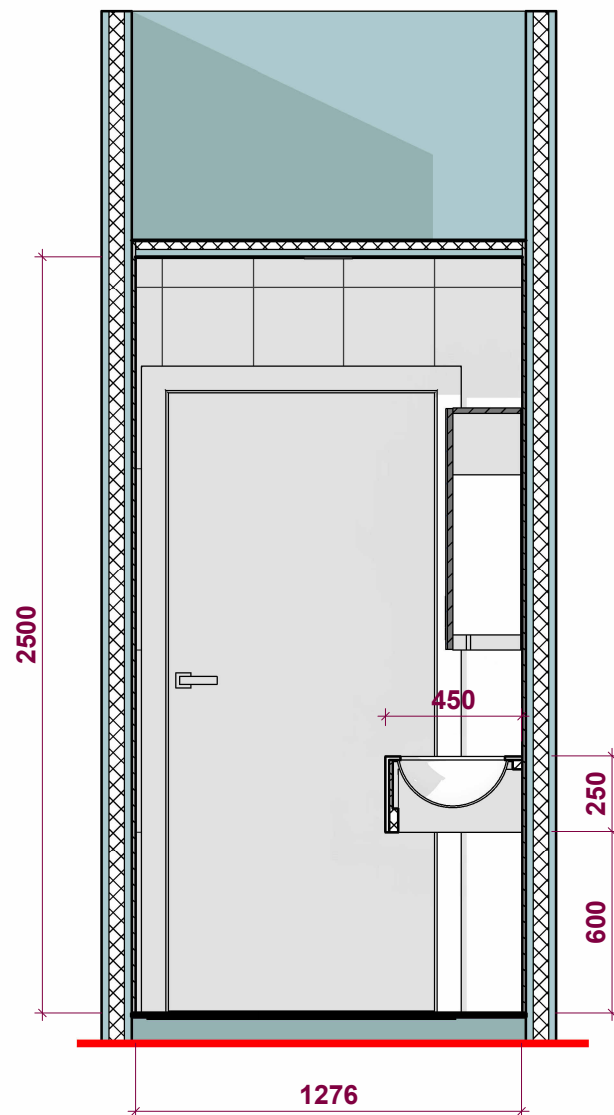

Panel LED okrągły
170mm 12W 840lm
4500K Biała Neutralna

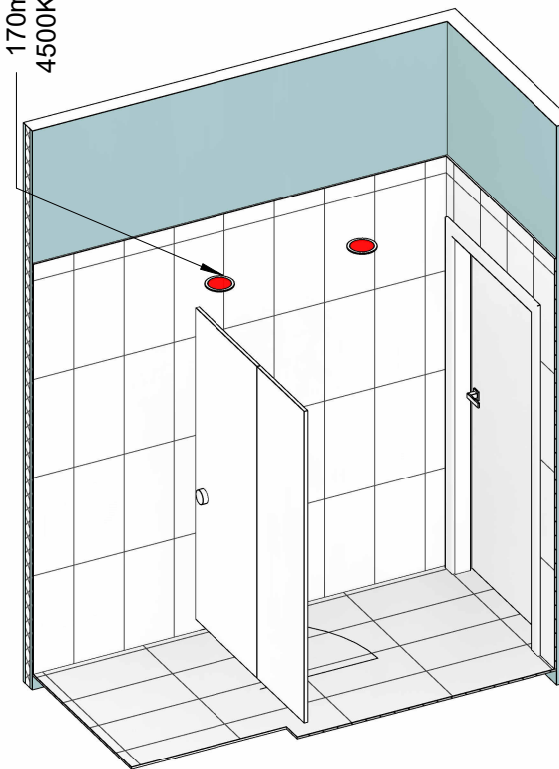

mrg inż. architekt Joanna Wachowicz-Skwarka
tel: +48501579396, pracownia@archjo.com

PROJEKT WYKONAWCZY

| | | |
|---|----------------|--------------------|
| temat: MODERNIZACJA SAUNARIUM W ZESPOLE ODNOWY BIOLOGICZNEJ | | |
| lokalizacja: MOKOTOWSKA FUNDACJAWARSZAWIANKA-WODNY PARK UL. MERLINEGO 4, WARSZAWA | | |
| temat rysunku: 1.6 TOALETA | | |
| branża: ARCHITEKTURA | | |
| projektant: mgr inż. Architekt Joanna Wachowicz-Skwarka upr. bud. nr LO-0423 | | |
| data: 21.03.2025 | skala: 1:25 | nr rysunku 11.1 |

-1.6.1
1 : 25

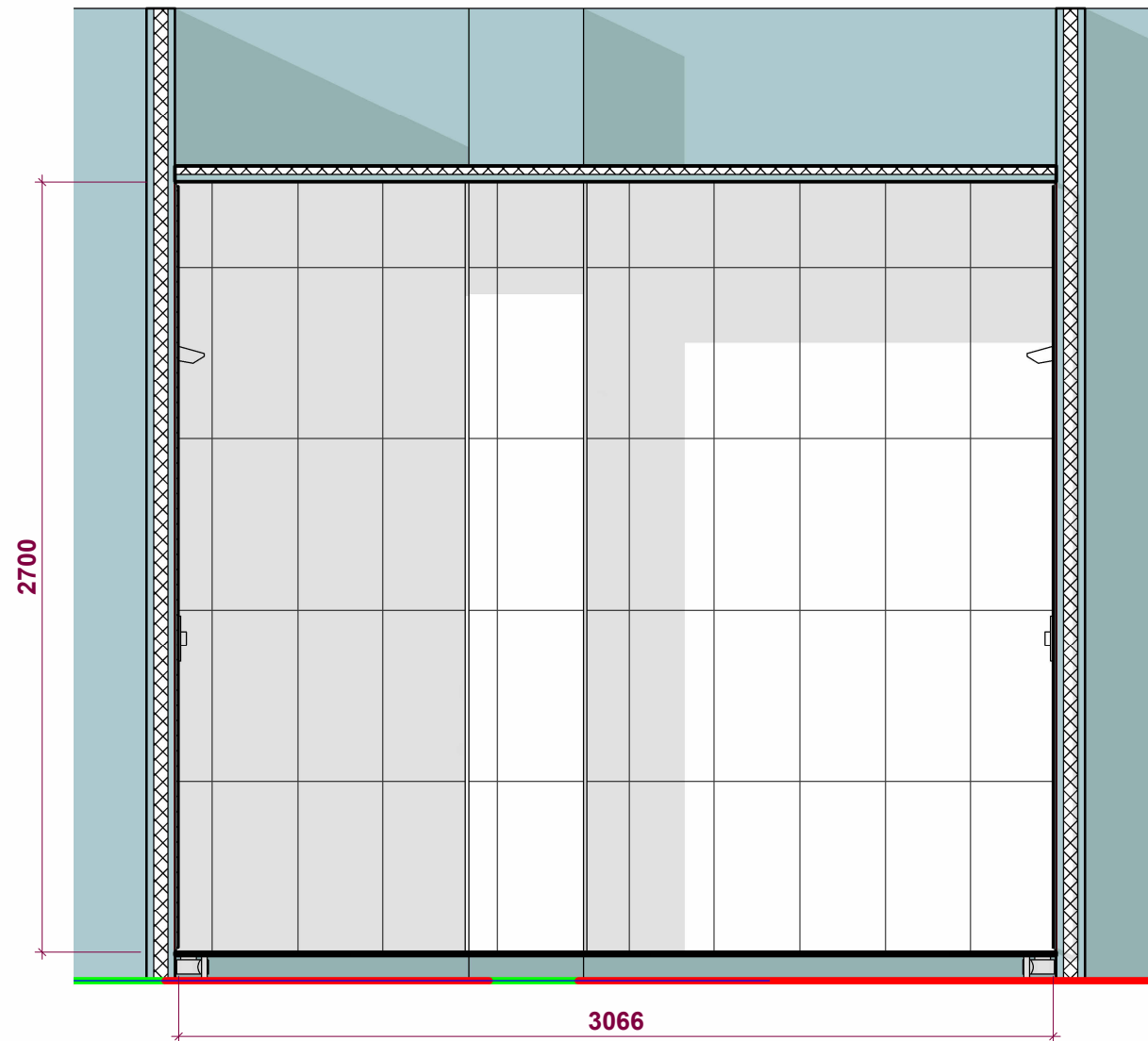

-1.6.4
1 : 25

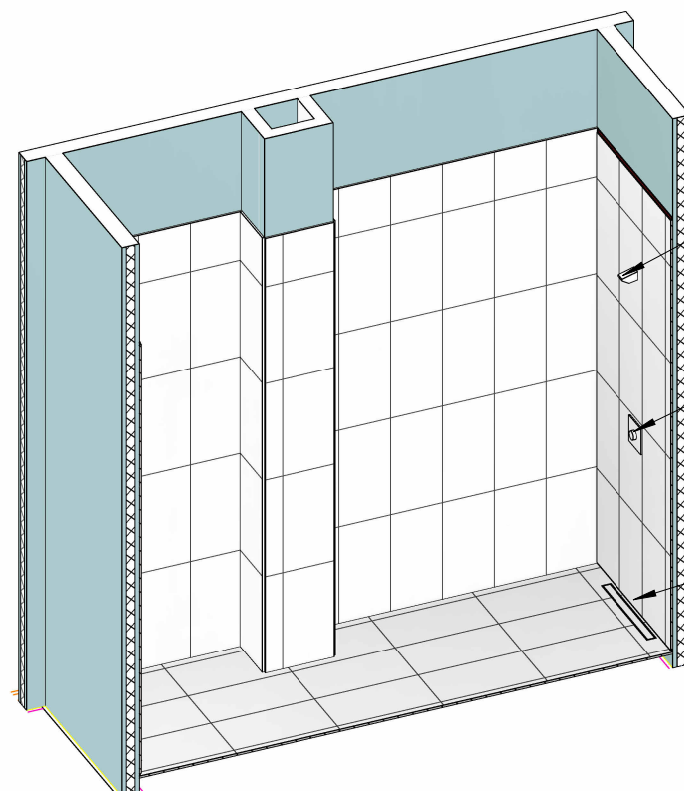
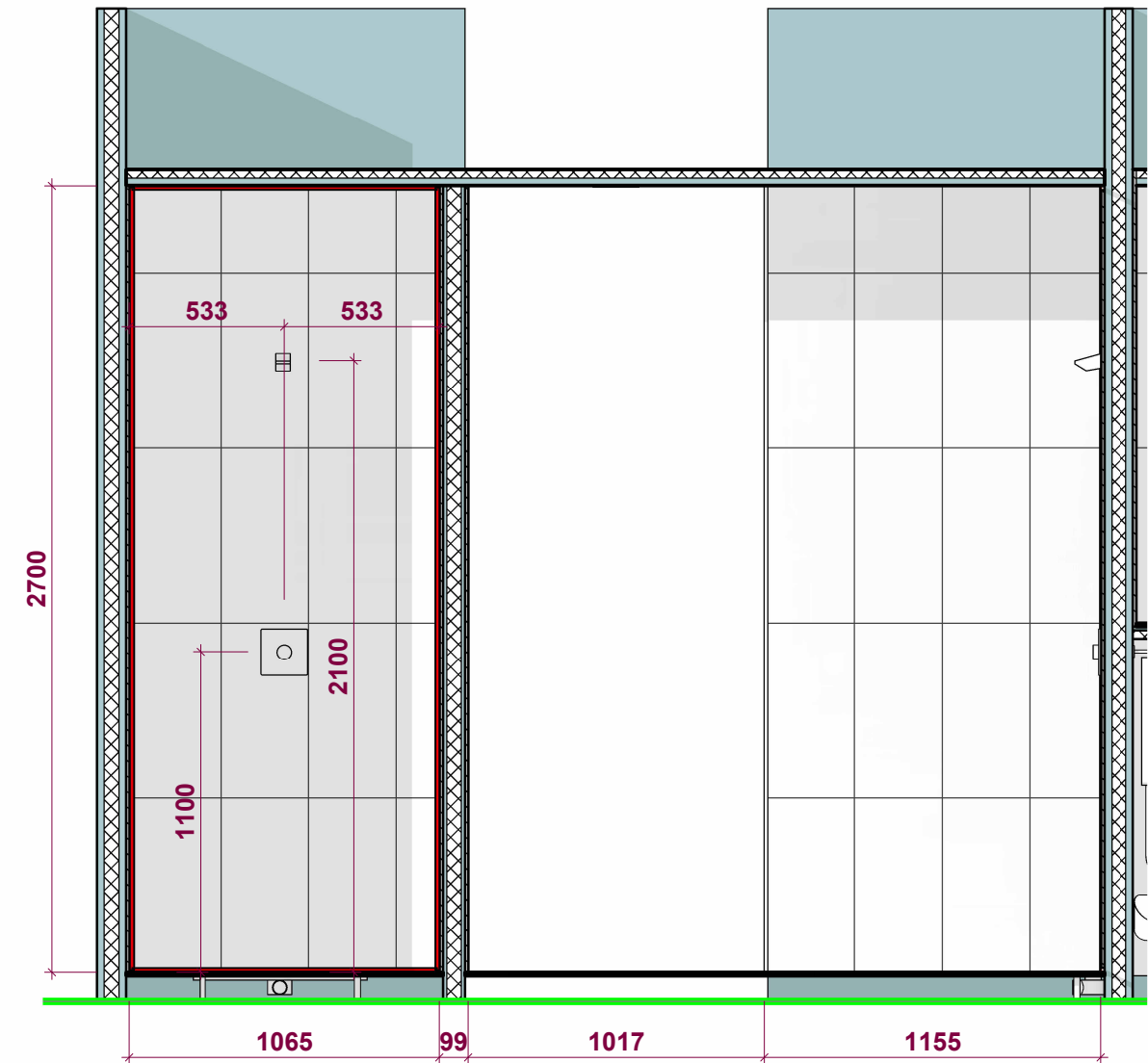

- Wylewka natryskowa dwupołożeniowa
- Zawór natryskowy podtynkowy
- Syfon liniowy



mrg inż. architekt Joanna Wachowicz-Skwarka
tel: +48501579396, pracownia@archjo.com

PROJEKT WYKONAWCZY

| | | |
|---|----------------|--------------------|
| temat: MODERNIZACJA SAUNARIUM W ZESPOLE ODNOWY BIOLOGICZNEJ | | |
| lokalizacja: MOKOTOWSKA FUNDACJAWARSZAWIANKA-WODNY PARK UL. MERLINEGO 4, WARSZAWA | | |
| temat rysunku: -1.6 PRZEKROJE | | |
| branża: ARCHITEKTURA | | |
| projektant: mgr inż. Architekt Joanna Wachowicz-Skwarka upr. bud. nr LO-0423 | | |
| data: 21.03.2025 | skala: 1:25 | nr rysunku 12.1 |

-1.6.2
1 : 25

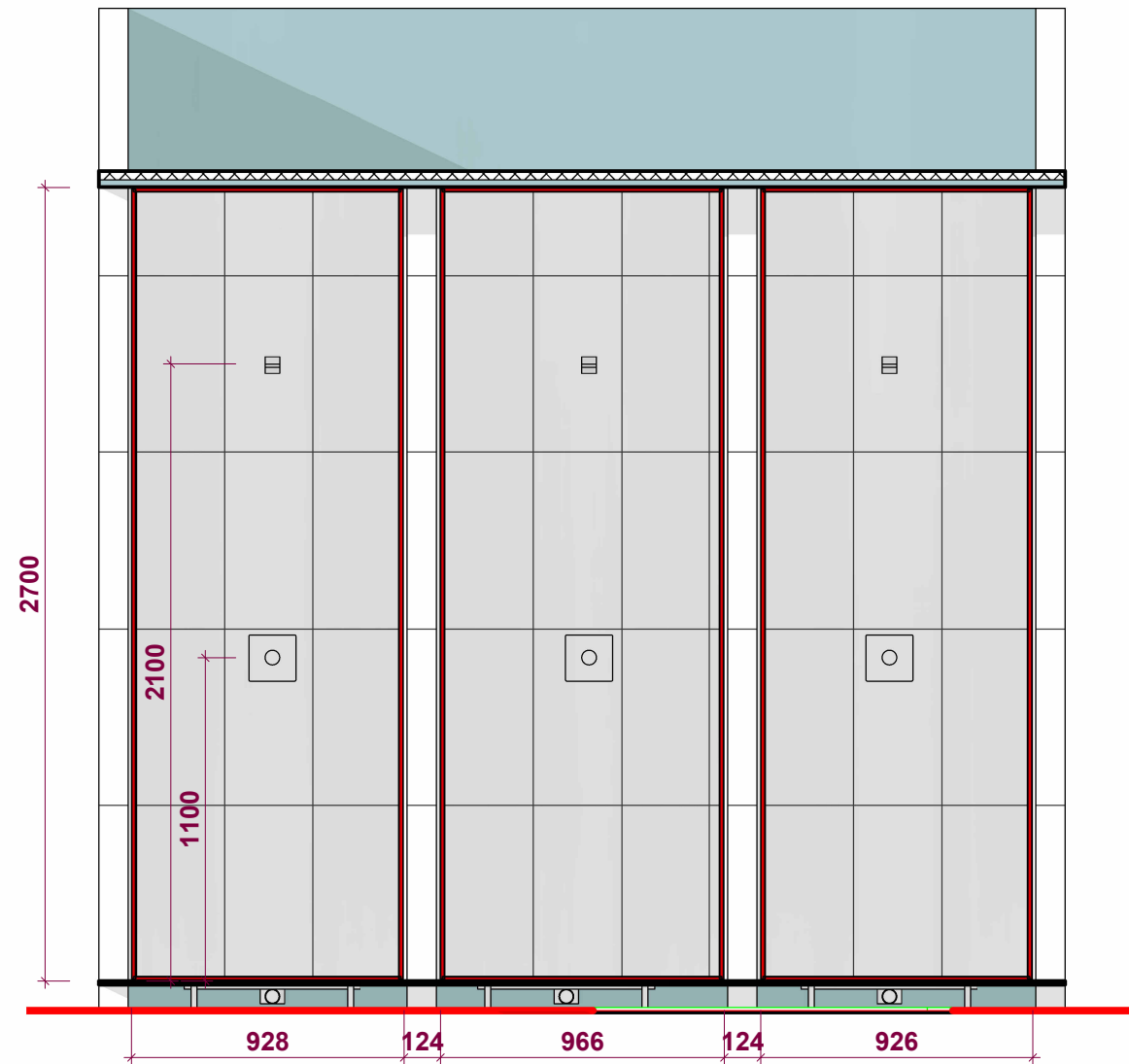

-1.6.3
1 : 25

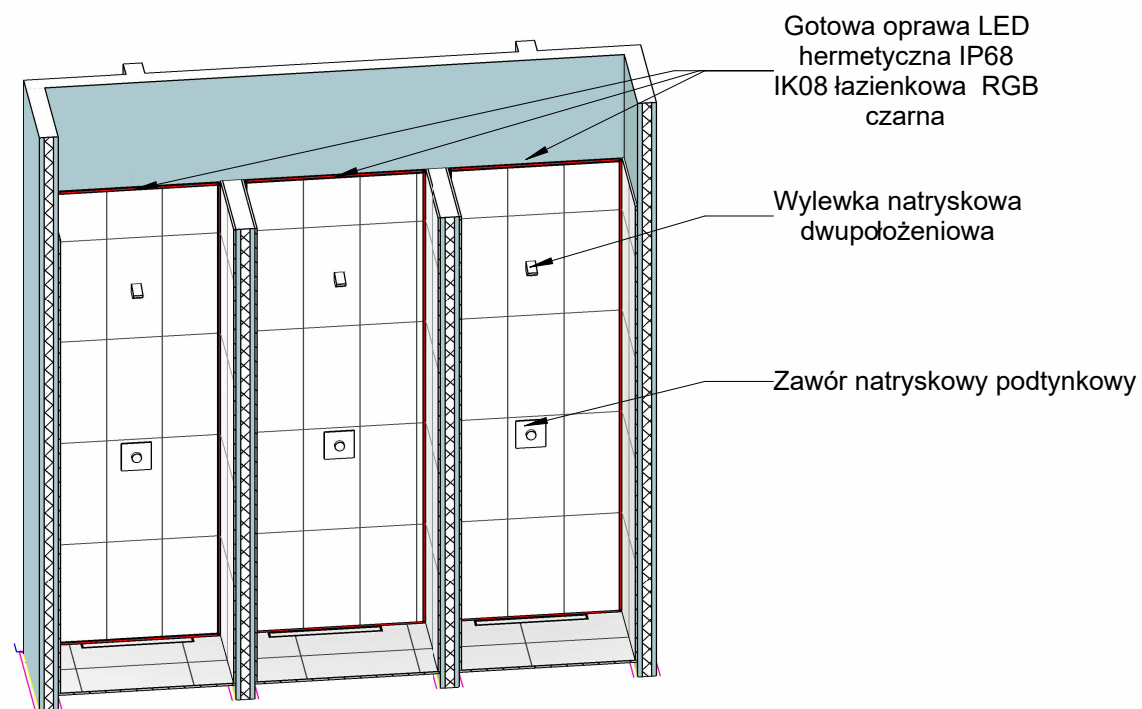
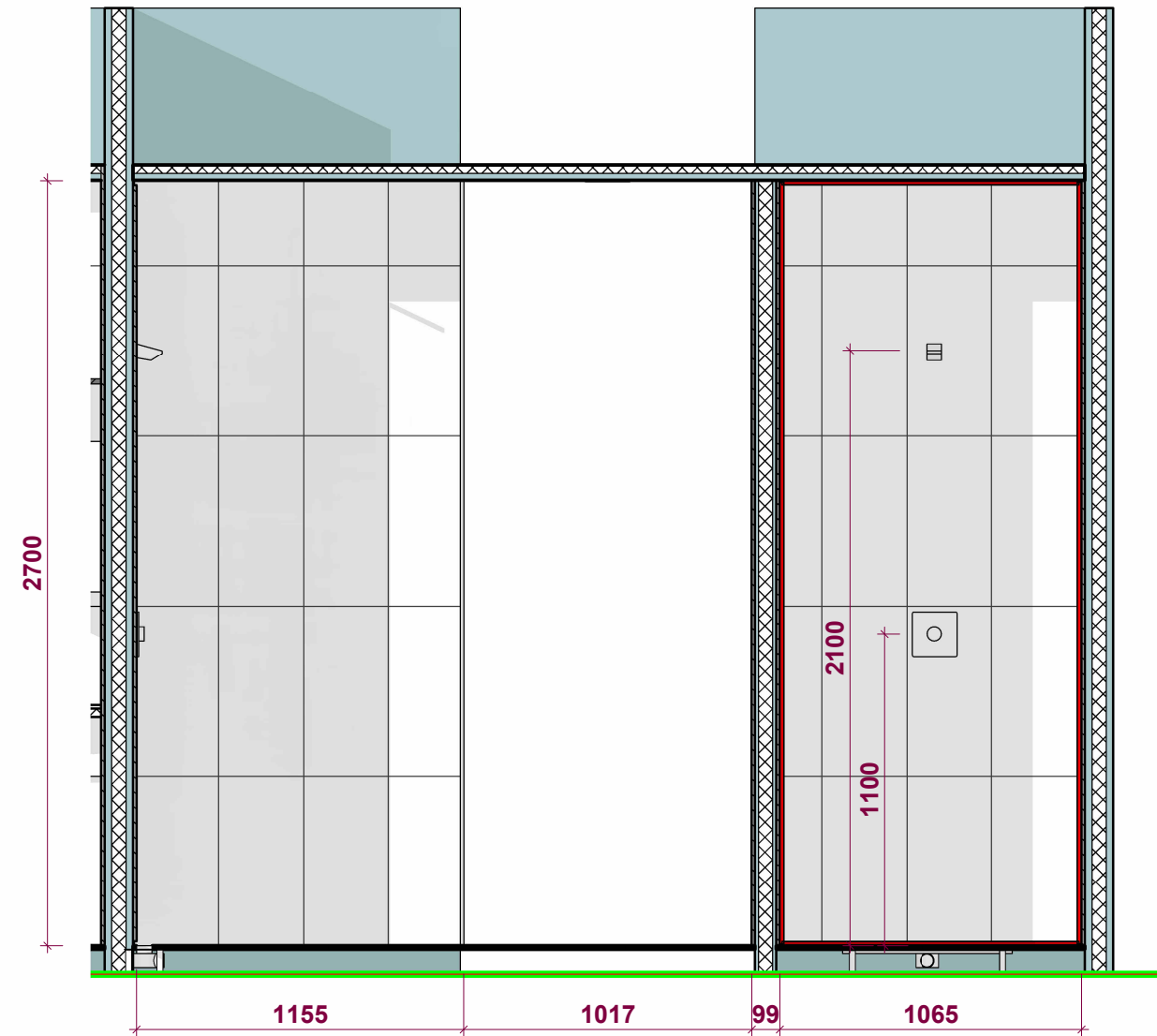

Gotowa oprawa LED
hermetyczna IP68
IK08 łazienkowa RGB
czarna

Wylewka natryskowa
dwupołożeniowa

Zawór natryskowy podtynkowy



mrg inż. architekt Joanna Wachowicz-Skwarka
tel: +48501579396, pracownia@archjo.com

PROJEKT WYKONAWCZY

| | | |
|--|----------------|--------------------|
| temat: MODERNIZACJA SAUNARIUM W ZESPOLE ODNOWY BIOLOGICZNEJ | | |
| lokalizacja: MOKOTOWSKA FUNDACJA WARSZAWIANKA-WODNY PARK UL. MERLINEGO 4, WARSZAWA | | |
| temat rysunku: -1.6 PRZEKROJE | | |
| branża: ARCHITEKTURA | | |
| projektant: mgr inż. Architekt Joanna Wachowicz-Skwarka upr. bud. nr LO-0423 | | |
| data: 21.03.2025 | skala: 1:25 | nr rysunku 12.2 |

-1.7.1
1 : 25

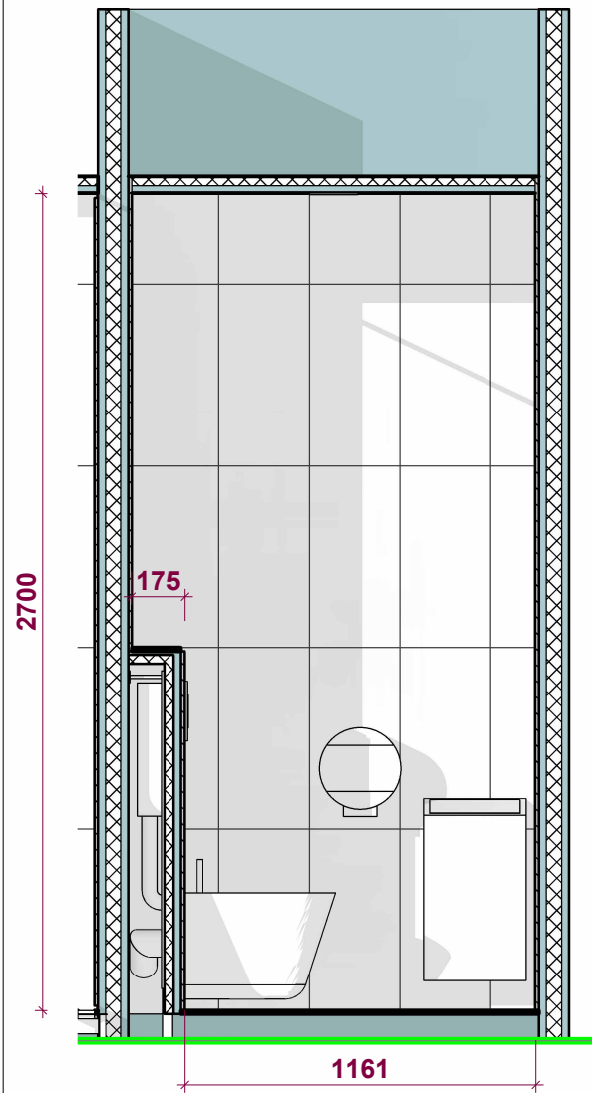

-1.7.2
1 : 25

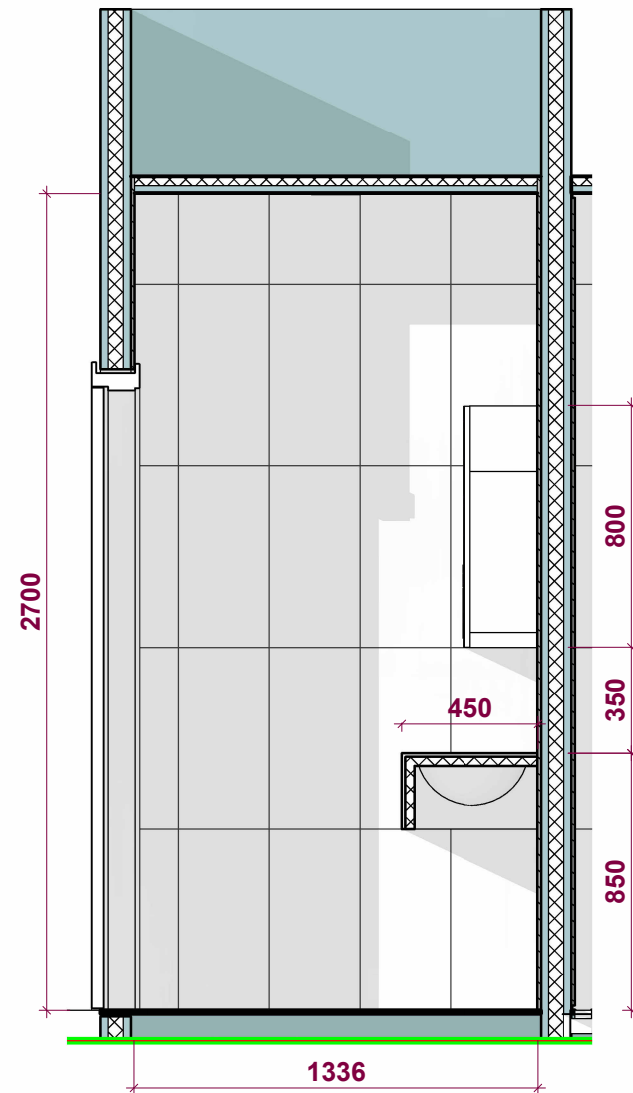

-1.7.3
1 : 25

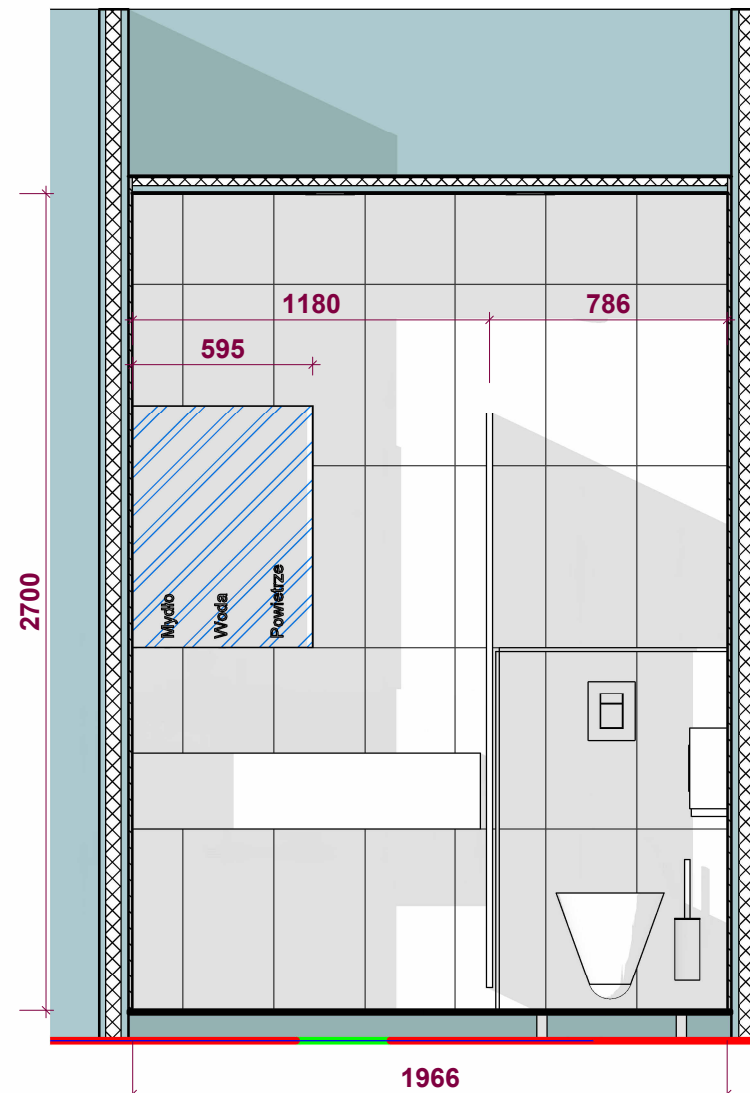

-1.7.4
1 : 25

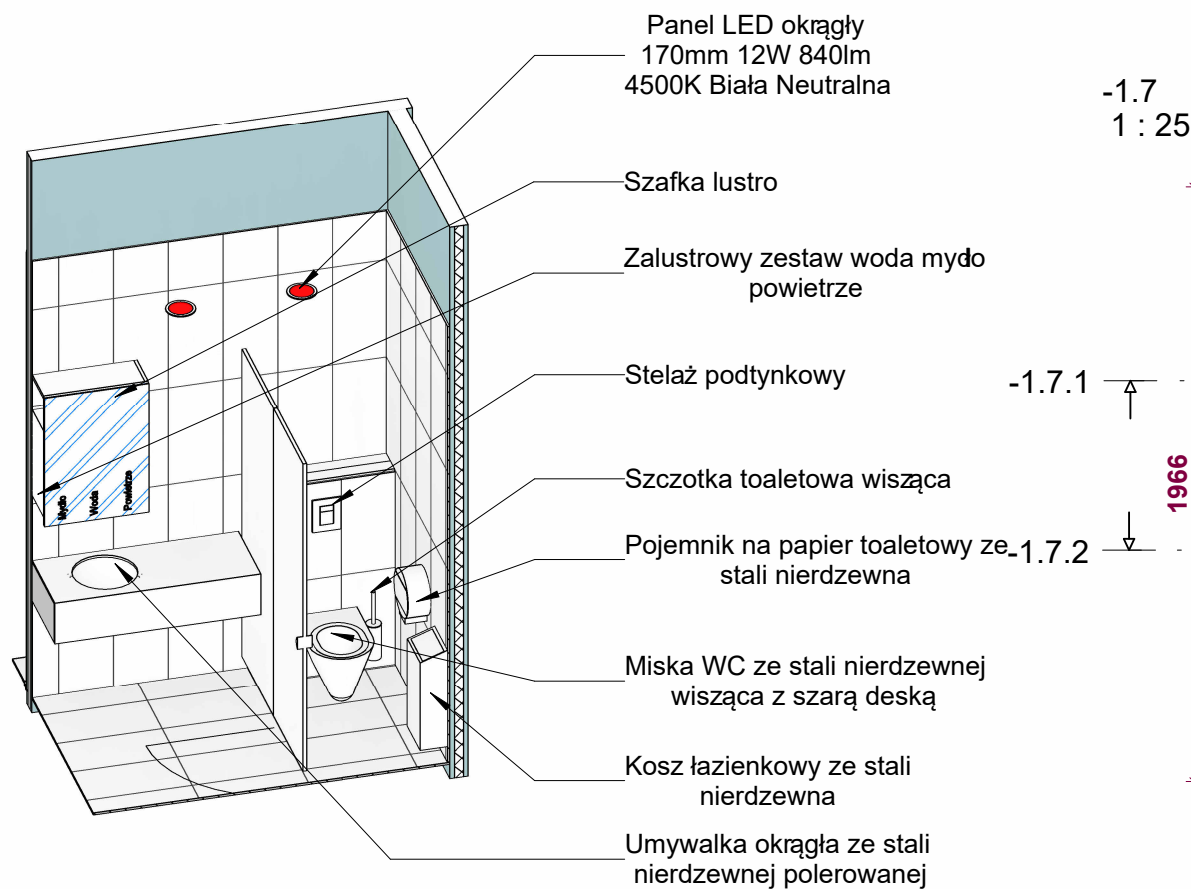
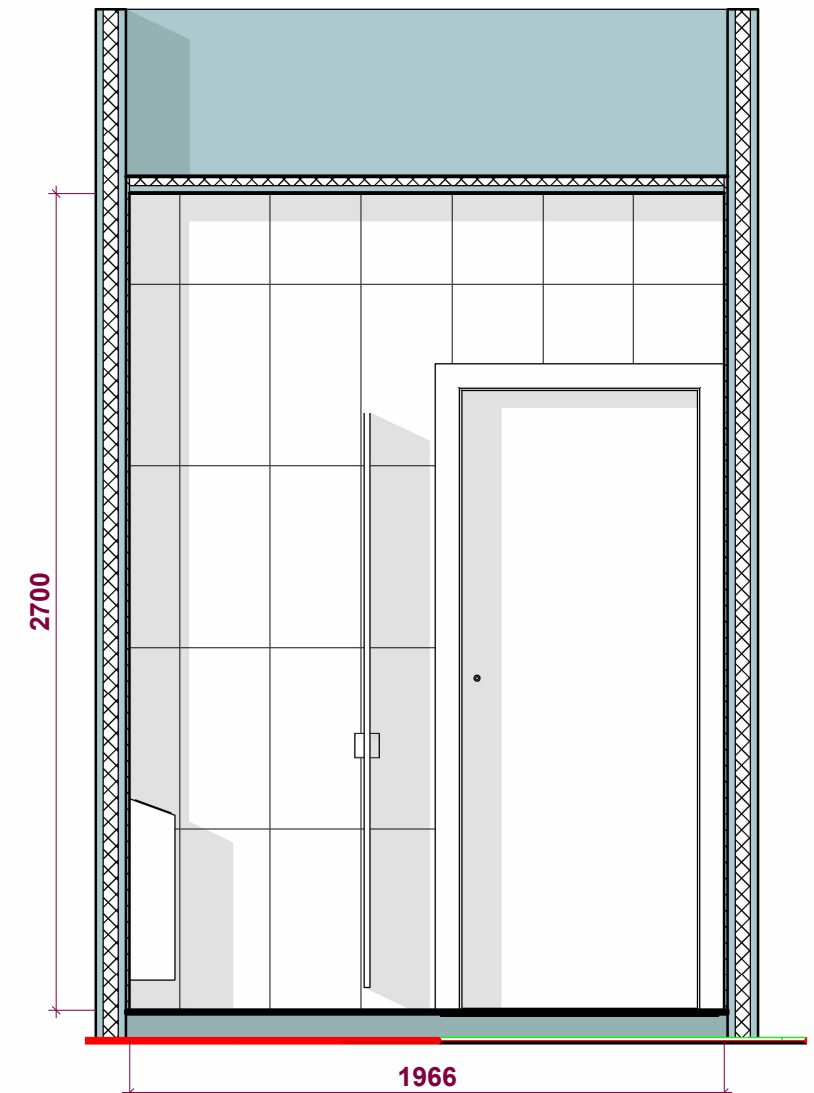

-1.7
1 : 25

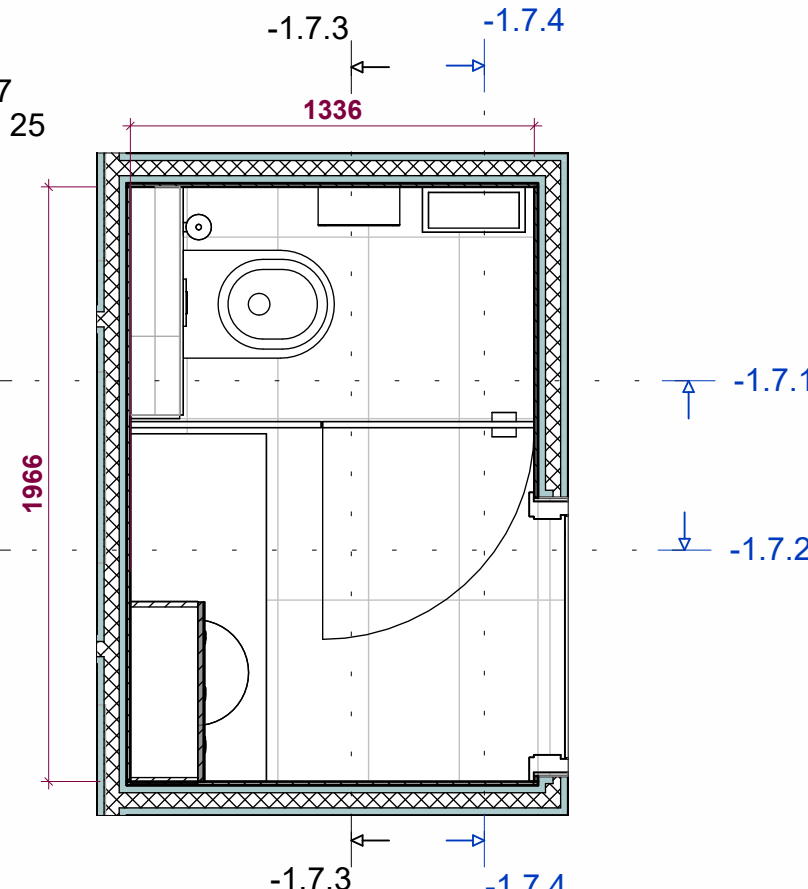

mrg inż. architekt Joanna Wachowicz-Skwarka
tel: +48501579396, pracownia@archjo.com

PROJEKT WYKONAWCZY

| | | |
|--|----------------|------------------|
| temat: MODERNIZACJA SAUNARIUM W ZESPOLE ODNOWY BIOLOGICZNEJ | | |
| lokalizacja: MOKOTOWSKA FUNDACJA WARSZAWIANKA-WODNY PARK UL. MERLINEGO 4, WARSZAWA | | |
| temat rysunku: -1.7 TOALETA | | |
| branża: ARCHITEKTURA | | |
| projektant: mgr inż. Architekt Joanna Wachowicz-Skwarka upr. bud. nr LO-0423 | | |
| data: 21.03.2025 | skala: 1:25 | nr rysunku 13 |

| Płytki ścienny | | |
|--|-------|-----------|
| Nazwa | obraz | m2 |
| Płytki SOLID+ LAVIC STONE ANTISLIP ANTRACITA 60 x 30 cm ANTRACITA | | 583.43 m² |
| Płytki podłogi | | |
| Nazwa | obraz | m2 |
| Płytki SOLID+ LAVIC STONE ANTISLIP ANTRACITA 30 x 60 cm ANTRACITA | | 118.70 m² |

| Specyfikacja sanitarna | | |
|--|--------|---|
| Nazwa | liczba | Opis |
| Kosz łazienkowy ze stali nierdzewna | 6 | Materiał Stal nierdzewna 304 szczotkowana Wykończenie Matowe Pojemność 25 litrów Grubość stali 0,8 mm Mocowanie 4 śruby do ściany Wymiary kosza wysokość 440 mm szerokość 355 mm głębokość 160 mm Wymiary otworu 295x100mm Waga kosza 4,25 kg |
| Krzeselko prysznicowe uchylne ze stali nierdzewnej | 1 | Materiał Stal nierdzewna Wykończenie na wysoki połysk lub matowe Wymiary całkowite po rozłożeniu wysokość 180 mm szerokość 480 głębokość 400 mm Średnica rury Ø 25 Grubość stali 1,5 mm (rura, szczeble siedziskowe), 3 mm (wspornik) Rodzaj łączenia elementów stalowych Spawanie TIG Maksymalne obciążenie 120 kg Zabezpieczenia Plastikowe osłony na wystające śruby Mocowanie 8-śrubowe, ściennie Śruby 8 śrub ze stali nierdzewnej z sześciokątną główką (8 mm x 70 mm) Kołki rozporowe 8 kołków nylonowych (10 mm x 50 mm) Waga siedziska 4,4 kg Waga kartonu 1 szt. 5,35 kg |



mrg inż. architekt Joanna Wachowicz-Skwarka
tel: +48501579396, pracownia@archjo.com

PROJEKT WYKONAWCZY

| | | |
|---|--------|------------|
| temat: | | |
| MODERNIZACJA SAUNARIUM W ZESPOLE ODNOWY BIOLOGICZNEJ | | |
| lokalizacja: | | |
| MOKOTOWSKA FUNDACJAWARSZAWIANKA-WODNY PARK UL. MERLINEGO 4, WARSZAWA | | |
| temat rysunku: | | |
| SPECYFIKACJA SANITARNA / PŁYTKI | | |
| branża: | | |
| ARCHITEKTURA | | |
| projektant: | | |
| mgr inż. Architekt Joanna Wachowicz-Skwarka upr. bud. nr LO-0423 | | |
| data: | skala: | nr rysunku |
| 21.03.2025 | | 14 |

| Specyfikacja sanitarna | | |
|---|--------|---|
| Nazwa | liczba | Opis |
| Lodospad do SPA (maszyna do produkcji lodu) | 1 | Temperatura otoczenia: max. +42oC, min. +3oC Chłodzenie wodą przy bardzo wysokiej temperaturze otoczenia- zalecane w obiektach SPA Napięcie: 220/240 V-1-50, bezpiecznik 16A bierny Wymiary:60x70x61 cm (wymagana powierzchnia 92x67 cm) Wydajność dobową: 70 kg lodu Zużycie energii: 0,02 Tł/kg |
| Lodospad do SPA waza | 1 | |
| Miska WC dla niepełnosprawnych ze stali nierdzewnej wisząca z szarą deską | 1 | waga brutto 18.00 kg materiał STAINLESS-STEEL kod materiałowy stal szlachetna austenityczna 1.4301 V2A waga netto 15.50 kg łączna głębokość 700.00 mm łączna wysokość 407.00 mm łączna szerokość 360.00 mm rodzaj montażu montaż naścienny średnica odpływu DN 100 średnica dopływu DN 55 minimalna objętość splukiwania 4.00 litr rodzaje desek WC wykonana z tworzywa sztucznego, uchylna deska WC z pokrywą rodzaj miski WC wiszący na ścianie kolor deski WC szary |
| Miska WC ze stali nierdzewnej wisząca z szarą deską | 5 | waga brutto 16.46 kg materiał STAINLESS-STEEL kod materiałowy stal szlachetna austenityczna 1.4301 V2A waga netto 13.50 kg łączna głębokość 500.00 mm łączna wysokość 409.00 mm łączna szerokość 360.00 mm rodzaj montażu montaż naścienny średnica odpływu DN 100 średnica dopływu DN 55 minimalna objętość splukiwania 4.00 litr rodzaje desek WC wykonana z tworzywa sztucznego, uchylna deska WC z pokrywą rodzaj miski WC wiszący na ścianie kolor deski WC szary |
| Pisuar ścienny ze stali nierdzewnej | 1 | Pisuar wykonany ze stali nierdzewnej o grubości 1,2 mm w wykończeniu matowym. Powierzchnia muszli posiada owalny kształt. Wyposażony jest w głowicę splukującą wykonaną również ze stali szlachetnej zapewniającą równomierne rozprowadzenie wody. Przyłącze 1/2". Odpływ poziomy tylny, ukryty. Po montażu pisuaru odpływ i doprowadzenie wody są niewidoczne. W komplecie dostępne są: syfon DN 50, listwa montażowa oraz odpływ wypukły. |



mrg inż.architekt Joanna Wachowicz-Skwarka
tel: +48501579396, pracownia@archjo.com

PROJEKT WYKONAWCZY

| | | |
|--|--------|------------|
| temat: | | |
| MODERNIZACJA SAUNARIUM W ZESPOLE ODNOWY BIOLOGICZNEJ | | |
| lokalizacja: | | |
| MOKOTOWSKA FUNDACJAWARSZAWIANKA-WODNY PARK UL. MERLINEGO 4, WARSZAWA | | |
| temat rysunku: | | |
| SPECYFIKACJA SANITARNA / PŁYTKI | | |
| branża: | | |
| ARCHITEKTURA | | |
| projektant: | | |
| mgr inż. Architekt Joanna Wachowicz-Skwarka upr. bud. nr LO-0423 | | |
| data: | | |
| 21.03.2025 | skala: | nr rysunku |
| | | 14.1 |

| Specyfikacja sanitarna | | |
|--|--------|---|
| Nazwa | liczba | Opis |
| Pojemnik na papier toaletowy ze stali nierdzewna | 6 | Materiał stal nierdzewna matowa Kolor Kontrola Okienko do kontroli poziomu papieru w pojemniku Rozmiar papieru Rola o max. Ø 25 cm Zamknięcie Zamek i kluczyk plastikowy Wymiary pojemnika wysokość 275 mm szerokość 275 mm głębokość 125 mm |
| Poręcz dla niepełnosprawnych | 1 | to kątowna poręcz gięta w kształcie litery "L" która świetnie znajdzie zastosowanie w każdej łazience niosąc pomoc osobom niepełnosprawnym. Wykonana ze stali nierdzewnej, matowej gwarantującej odporność na uszkodzenia mechaniczne. Pionowe ramie uchwytu o długości 60 cm, a poziome o długości 30 cm. Sprawdzą się zarówno w pomieszczeniu łazienki jak i w kabinie prysznicowej. Do wyboru poręcz w wykończeniu matowym lub polerowanym, prawa lub lewa |
| Poręcz uchylna dla niepełnosprawnych | 1 | Materiał Stal nierdzewna Wykończenie Matowe lub połyskujące Kształt poręczy Łukowa Długość poręczy 850 mm Wymiary całkowite po rozłożeniu Wysokość 230 mm, długość 850 mm, szerokość 105 mm Uchylanie W górę Maksymalne obciążenie 135 kg |
| Prysznic sufitowy | 4 | Materiał stal nierdzewna Kolor stal szlachetna szczotkowana Szerokość (mm) 500 Głębokość (mm) 500 Rodzaj montażu zabudowa sufitowa Kształt softcube Maks. zużycie wody przez deszczownicę przy ciśnieniu 3 bar (l/min) 11.6 Rodzaj artykułu deszczownica Liczba rodzajów strumieni deszczownicy 1 rodzaj strumienia |
| Przytisk WC sensor | 6 | Elektroniczny przycisk podtynkowy Tempomatic. Zasilany bateriami litowymi 123 6 V. Urządzenie posiada higieniczne automatyczne spłukiwanie 24 godziny po ostatnim uruchomieniu z możliwą regulacją co 12 h. Panel wykonany jest ze stali szlachetnej o wymiarach 186 x 186 mm z niewidocznymi śrubami mocującymi. Posiada wodoszczelną skrzynkę podtynkową. Dostarczany w 2 zestawach: bezpieczne (bez elementów wrażliwych) płukanie instalacji. Detektor obecności na podczerwień odporny na uderzenia. Uruchamianie automatyczne po oddaleniu użytkownika lub zamierzone przyciskiem z blokadą (funkcjonuje podczas braku dostawy prądu). Przystosowany do misek ustępowych bez kołnierza, bez regulacji wpływu i do osób niepełnosprawnych |



mrg inż.architekt Joanna Wachowicz-Skwarka
tel: +48501579396, pracownia@archjo.com

| | | |
|--|--------|------------|
| temat: | | |
| MODERNIZACJA SAUNARIUM W ZESPOLE ODNOWY BIOLOGICZNEJ | | |
| lokalizacja: | | |
| MOKOTOWSKA FUNDACJAWARSZAWIANKA-WODNY PARK UL. MERLINEGO 4, WARSZAWA | | |
| temat rysunku: | | |
| SPECYFIKACJA SANITARNA / PŁYTKI | | |
| branża: | | |
| ARCHITEKTURA | | |
| projektant: | | |
| mgr inż. Architekt Joanna Wachowicz-Skwarka upr. bud. nr LO-0423 | | |
| data: | skala: | nr rysunku |
| 21.03.2025 | | 14.2 |

| Specyfikacja sanitarna | | |
|----------------------------|--------|--|
| Nazwa | liczba | Opis |
| Stelaż podtynkowy | 6 | <p>Stelaż podtynkowy do miski WC wykonany z stali malowanej proszkowo. Zbiornik izolowany. Sposób montażu podtynkowy. Regulowana odległość montażu od ściany i wysokość od posadzki. Mocowanie na 4 punkty mocujące do ściany oraz 2 punkty mocujące do podłogi zapewnia większą sztywność konstrukcji.</p> <p>Pasuje do większości misek WC występujących na rynku. Rozstaw śrub mocujących 180 lub 230mm.</p> <p>Króciec od miski do kolana odpływowego fi 90; kolano odpływowe od strony króćca ma wymiar fi 90, a od strony łączenia z kanalizacją fi 110. Wszystkie wymiary są znormalizowane. Od zbiornika do miski fi45.</p> <p>Stelaż WC posiada aprobatę techniczną ITB w tym dopuszczającą do użytku przez osoby niepełnosprawne.</p> <p>Dane techniczne: Materiał Stal malowana proszkowo Grubość stali 1,5 mm Sposób montażu Podtynkowy (4 punkty mocujące do ściany, 2 punkty mocujące do podłogi), śruby M8 Przekrój profilu 35 mm x 35 mm Zbiornik 6 litrów - splukiwanie 3/6 Aprobata techniczna COBRTI INSTAL nr AT/2005-02-1548 Wymiary stelaża wysokość 1100 mm szerokość 520 mm głębokość 116 mm</p> |
| Syfon liniowy | 36 | <p>Ruszt: srebrny Materiał: stal kwasoodporna Długość: 60 cm Typ syfonu: niski obrotowy 360° W komplecie: nóżki, syfon, koszyczek, redukcja, hak do maskownicy, instrukcja obsługi Przepustowość: 0,6l/s Rozmiar przyłącza: 40 mm Regulacja wysokości: tak Funkcja zapobiegania przedostawania się zapachów: tak Mata uszczelniająca: w komplecie</p> |
| Szczotka toaletowa wisząca | 6 | <p>Nowoczesna i ekonomiczna szczotka do WC w obudowie wykonanej ze stali nierdzewnej matowej. Szczotka przeznaczona jest do zamontowania na ścianie, co ułatwia mycie podłogi toalety. Posiada podstawę z tworzywa sztucznego i silikonową końcówkę.</p> <p>W sprzedaży także wariant wolnostojący.</p> <p>Wymiary: wysokość całkowita: 53 cm szerokość: 11,5cm głębokość: 8cm</p> |



mrg inż.architekt Joanna Wachowicz-Skwarka
tel: +48501579396, pracownia@archjo.com

PROJEKT WYKONAWCZY

| | | |
|--|--------|------------|
| temat: | | |
| MODERNIZACJA SAUNARIUM W ZESPOLE ODNOWY BIOLOGICZNEJ | | |
| lokalizacja: | | |
| MOKOTOWSKA FUNDACJAWARSZAWIANKA-WODNY PARK UL. MERLINEGO 4, WARSZAWA | | |
| temat rysunku: | | |
| SPECYFIKACJA SANITARNA / P ŁYTKI | | |
| branża: | | |
| ARCHITEKTURA | | |
| projektant: | | |
| mgr inż. Architekt Joanna Wachowicz-Skwarka upr. bud. nr LO-0423 | | |
| data: | skala: | nr rysunku |
| 21.03.2025 | | 14.3 |

| Specyfikacja sanitarna | | |
|---|--------|---|
| Nazwa | liczba | Opis |
| Tres Kaskada ścienna 15,2x20 cm chrom | 1 | Tres Kaskada ścienna prostokątna 15,2x20 cm, chrom Opis produktu: - Kolor: Chrom - Montaż: Ścienny - Materiał: Stal nierdzewna - Wymiary: 15,2 x 20 cm |
| Umywalka dla niepełnosprawnych ze stali nierdzewnej naścienna | 1 | wykonana ze stali nierdzewnej, szczotkowanej, bakteriostatycznej przeznaczona do zastosowania w toaletach dla osób niepełnosprawnych w szczególności w obiektach użyteczności publicznej. Wysokiej estetyki wykonanie z bardzo wytrzymałego materiału, grubość inoxidu komora 1,2 mm i kontur 1,5 mm. Wykończenie z ochroną przed skaleczeniem. Przeznaczona do montażu naściennego. Z otworem na armaturę Ø35. Bez przelewu. Znak CE. Produkt zgodny z normą PN-EN 14688. Dane techniczne: Materiał Stal nierdzewna AISI 304 szczotkowana Wykończenie Matowe Mocowanie Do ściany Wymiary umywalki wysokość 165 mm szerokość 620 mm głębokość 505 mm |
| Umywalka okrągła ze stali nierdzewnej polerowanej | 10 | do zabudowy w blacie od spodu lub od góry. Bez przelewu. Wykonana ze stali nierdzewnej w wykończeniu wysoki połysk o grubości 1 mm. Średnica komory 200 mm. Średnica otworu przy montażu: od góry - 212 mm; od dołu - 190 mm. W zestawie uchwyty do mocowania pod blatem oraz zestaw odpływowy z sitkiem płaskim i zatyczkowym G 1 1/4". Możliwość zakupu umywalki szczotkowanej matowej Franke RNDX200. Właściwości produktu waga brutto 0.95 kg materiał STAINLESS-STEEL kod materiałowy stal szlachetna austenityczna 1.4301 V2A waga netto 0.95 kg łączna głębokość 233.00 mm łączna wysokość 110.00 mm łączna szerokość 233.00 mm rodzaj montażu montaż do zabudowy komora - głębokość komory 110.00 mm głębokość komory 200.00 mm szerokość komory 200.00 mm przelew nie liczba otworów na baterie 0 półka na baterię nie wielkość zaworu odpływowego DN 32 wykończenie powierzchni miski o wysokim połysku rodzaje zestawów odpływowych płaski odpływ sitkowy |



mrg inż.architekt Joanna Wachowicz-Skwarka
tel: +48501579396, pracownia@archjo.com

PROJEKT WYKONAWCZY

| | | |
|--|--------|------------|
| temat: | | |
| MODERNIZACJA SAUNARIUM W ZESPOLE ODNOWY BIOLOGICZNEJ | | |
| lokalizacja: | | |
| MOKOTOWSKA FUNDACJAWARSZAWIANKA-WODNY PARK UL. MERLINEGO 4, WARSZAWA | | |
| temat rysunku: | | |
| SPECYFIKACJA SANITARNA / P ŁYTKI | | |
| branża: | | |
| ARCHITEKTURA | | |
| projektant: | | |
| mgr inż. Architekt Joanna Wachowicz-Skwarka upr. bud. nr LO-0423 | | |
| data: | skala: | nr rysunku |
| 21.03.2025 | | 14.4 |

| Specyfikacja sanitarna | | |
|--|--------|---|
| Nazwa | liczba | Opis |
| Wylewka natryskowa dwupołożeniowa | 34 | <p>PRESTO wylewka natryskowa dwupołożeniowa nr 29110</p> <p>Przeznaczenie: Zakłady karne, pływalnie, baseny, ośrodki sportowe, szkoły</p> <p>Wylewka do instalacji podtynkowej, nieruchoma dwupołożeniowa (kąt nachylenia 17 lub 25 stopni) wandaloodporne, przeciwwykręciowe mocowanie przyłącze GZ 1/2"</p> |
| Zalustrowy zestaw woda mydło powietrze | 11 | <p>Urządzenia zmontowane w stelażu ze stali nierdzewnej o wymiarach SxWxG 600x530(580 z dyszami)x233mm. Stelaż jest solidny, odporny na uszkodzenia i bezpieczny wykonany bez ostrych krawędzi. Zestaw jest przeznaczony do umieszczenia w zabudowie przygotowanej na wymiar w szafce z lustrem, stosowany w aranżacjach łazienkowych wg zamysłu projektanta. Odpowiednią szafkę o wymiarach SxWxG 70x90x26,3cm z lustrem i podświetlanymi ikonami można również nabyć prefabrykowaną. Montaż natynkowy z odpowiednimi umywalkami dla niepełnosprawnych tworzy rozwiązanie do mycia i suszenia rąk dla osób z ograniczeniami ruchu - element łazienki dla niepełnosprawnych.</p> <p>Specyfikacja dozownika mydła do rąk: Regulowany czujnik optoelektoniczny Pompka perystaltyczna Pojemność zbiornika na mydło w płynie - 1,2 litra. Specyfikacja baterii umywalkowej: Regulowany czujnik optoelektoniczny Przepływ ~1,89l/min przy rekomendowanym ciśnieniu 3 bar Maksymalne ciśnienie 8 bar Minimalne ciśnienie 0,5 bar. Specyfikacja suszarki do rąk: Uruchamiana czujnikiem optoelektronicznym i automatycznie wyłączana Napięcie sieci: 220 240 V 50/60 Hz. Maksymalna moc 1200W Natężenie prądu 5,3A Przepływ powietrza 1980 l/min Temperatura wydmuchiwanego powietrza wynosi 40°C w odległości ~10cm w temperaturze otoczenia wynoszącej 20°C Wskaźnik ochrony IP35 Klasa ochronności urządzenia elektrycznego II Poziom hałasu ~70dB w odległości 2m Czas suszenia 10-12 s.</p> |
| Zawór natryskowy podtynkowy | 39 | <p>Zawór czasowy TEMPOSOF 2 Z1/2" do zasilania w wodę zmieszana. Do instalacji podtynkowej. Wyposażony w rozetę o średnicy 130 mm. Regulacja od 1 do 5 mm w zależności od grubości wykończenia ściany. Wykonany z odpornego na wandalizm chromowanego metalu. Produkt nie jest wyposażony w wodoszczelną skrzynkę podtynkową. Instalator musi zapewnić szczelność wnęki montażowej oraz ewakuację wody z wnęki.</p> <p>Czas wypływu nastawiony na ~30 sekund z możliwością regulacji. Delikatne uruchamianie. Wypływ nastawiony na 9 l/min przy 3 barach</p> |







mrg inż. architekt Joanna Wachowicz-Skwarka
tel: +48501579396, pracownia@archjo.com

PROJEKT WYKONAWCZY

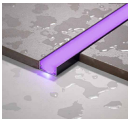
| | | |
|--|--------|------------|
| temat: | | |
| MODERNIZACJA SAUNARIUM W ZESPOLE ODNOWY BIOLOGICZNEJ | | |
| lokalizacja: | | |
| MOKOTOWSKA FUNDACJAWARSZAWIANKA-WODNY PARK UL. MERLINEGO 4, WARSZAWA | | |
| temat rysunku: | | |
| SPECYFIKACJA SANITARNA / PŁYTKI | | |
| branża: | | |
| ARCHITEKTURA | | |
| projektant: | | |
| mgr inż. Architekt Joanna Wachowicz-Skwarka upr. bud. nr LO-0423 | | |
| data: | skala: | nr rysunku |
| 21.03.2025 | | 14.5 |

WYTYCZNE OSWIETLENIA
1 : 75

| Specyfikacja oświetlenia | | | |
|--|---|---|-------|
| Nazwa | LEGENDA | Obraz | ilosc |
| Gotowa oprawa LED hermetyczna IP68 IK08 łazienkowa RGB czarna |  |  | 116 |
| Panel LED kwadrat 60×60 840lm 4500K Biała Neutralna |  |  | 16 |
| Panel LED okrągły 170mm 12W 840lm 4500K Biała Neutralna |  |  | 35 |

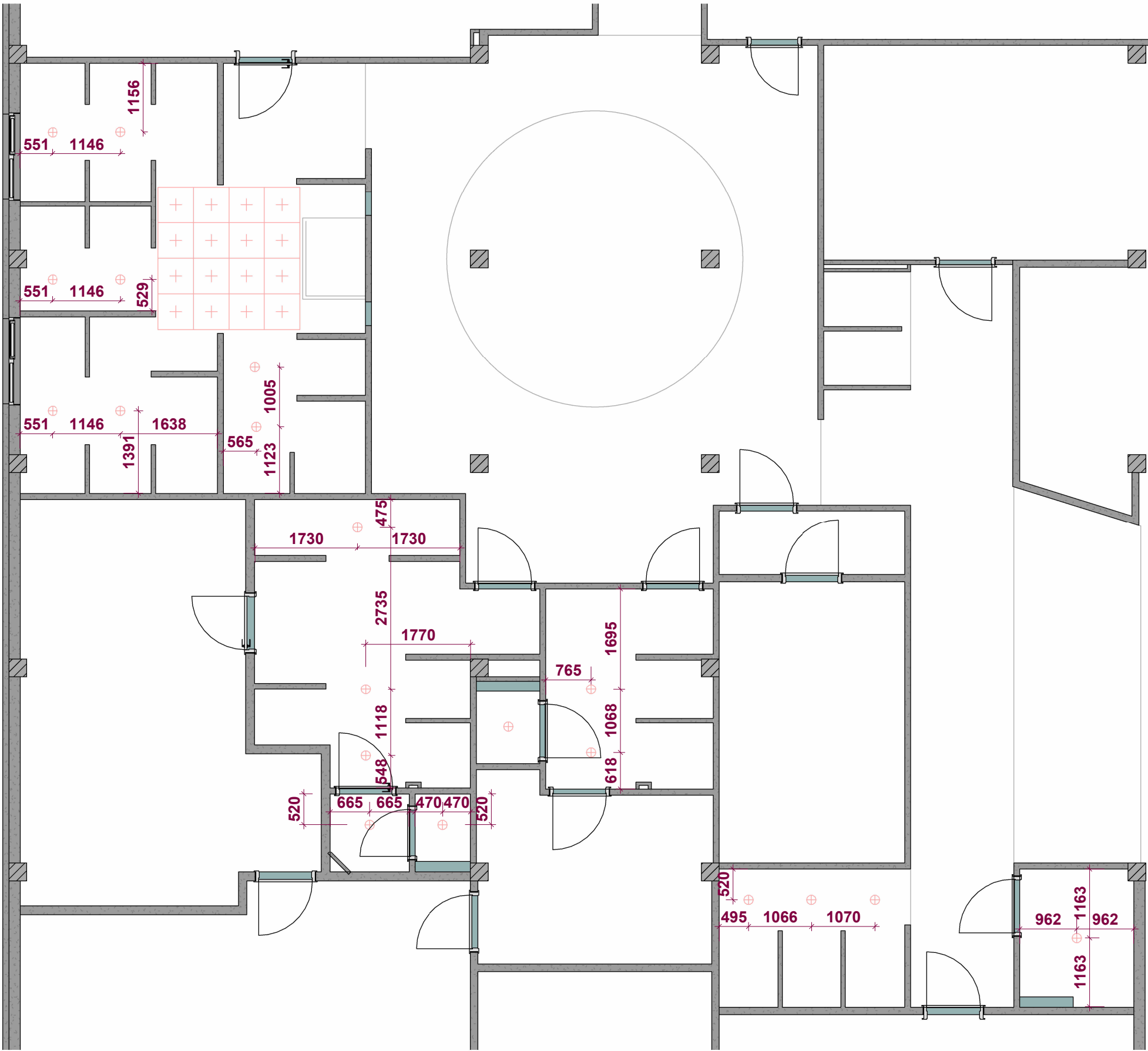

mrg inż.architekt Joanna Wachowicz-Skwarka
tel: +48501579396, pracownia@archjo.com

PROJEKT WYKONAWCZY

| | | |
|---|----------------|------------------|
| temat: MODERNIZACJA SAUNARIUM W ZESPOLE ODNOWY BIOLOGICZNEJ | | |
| lokalizacja: MOKOTOWSKA FUNDACJAWARSZAWIANKA-WODNY PARK UL. MERLINEGO 4, WARSZAWA | | |
| temat rysunku: WYTYCZNE OSWIETLENIA | | |
| branża: ARCHITEKTURA | | |
| projektant: mgr inż. Architekt Joanna Wachowicz-Skwarka upr. bud. nr LO-0423 | | |
| data: 21.03.2025 | skala: 1:75 | nr rysunku 15 |

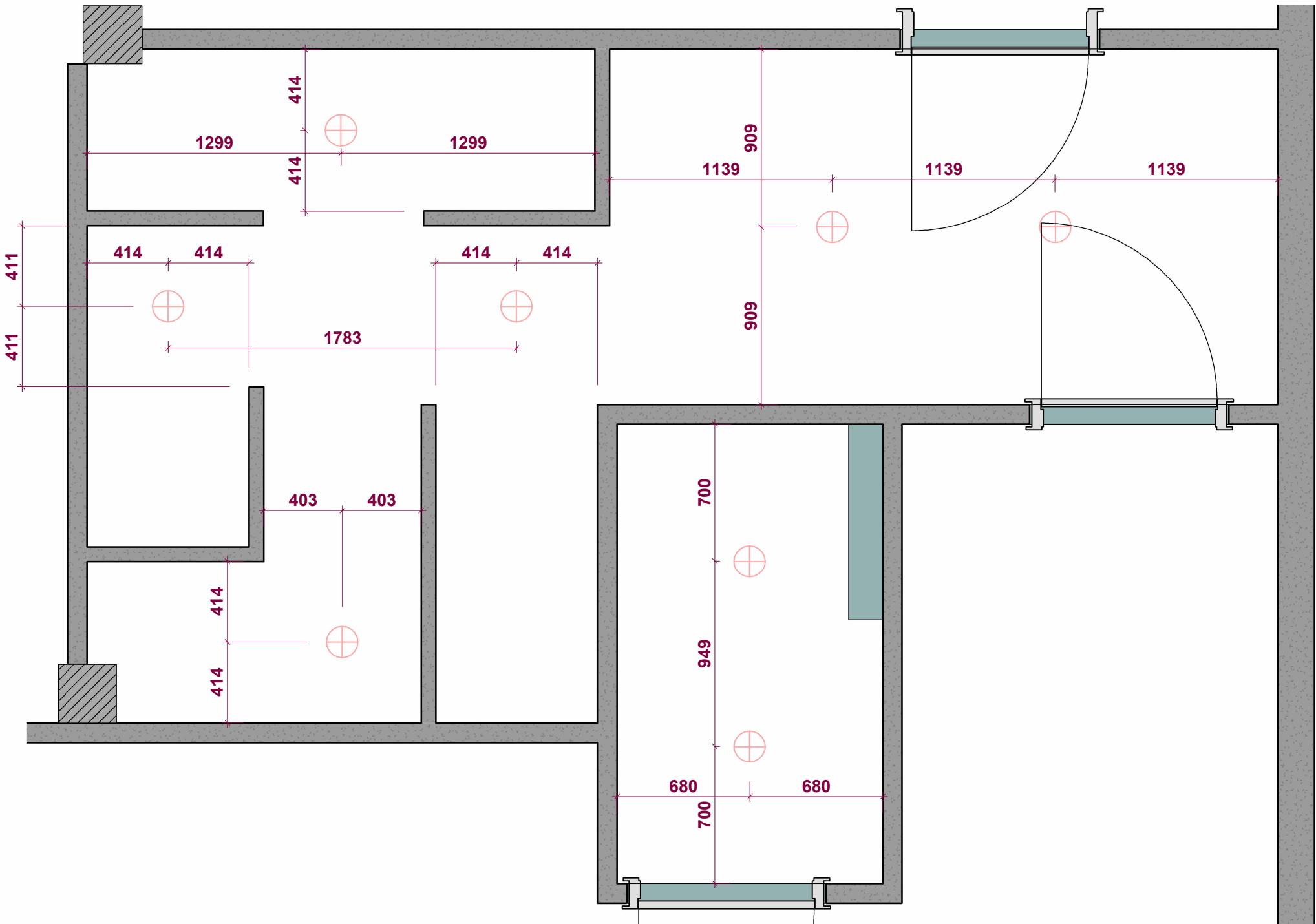

mrg inż. architekt Joanna Wachowicz-Skwarka
tel: +48501579396, pracownia@archjo.com

PROJEKT WYKONAWCZY

| | | |
|---|--------|--------------------|
| temat: MODERNIZACJA SAUNARIUM W ZESPOLE ODNOWY BIOLOGICZNEJ | | |
| lokalizacja: MOKOTOWSKA FUNDACJAWARSZAWIANKA-WODNY PARK UL. MERLINEGO 4, WARSZAWA | | |
| temat rysunku: WYTYCZNE OSWIETLENIA 028,027,026 | | |
| branża: ARCHITEKTURA | | |
| projektant: mgr inż. Architekt Joanna Wachowicz-Skwarka upr. bud. nr LO-0423 | | |
| data: 21.03.2025 | skala: | nr rysunku 15.1 |

WYTYCZNE OSWIETLENIA -1.6 , -1.7
1 : 25

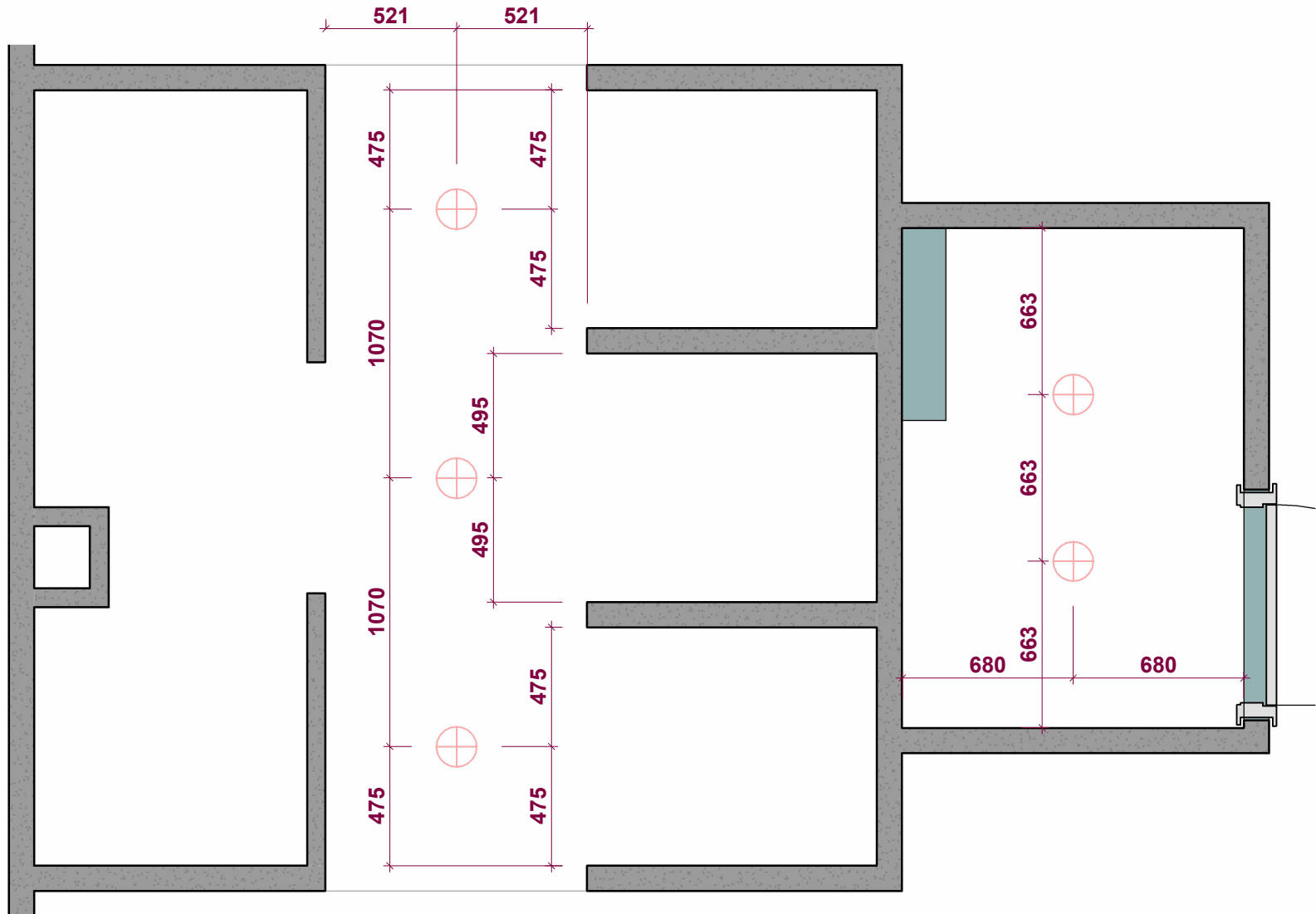

WYTYCZNE OSWIETLENIA 1.6
1 : 25

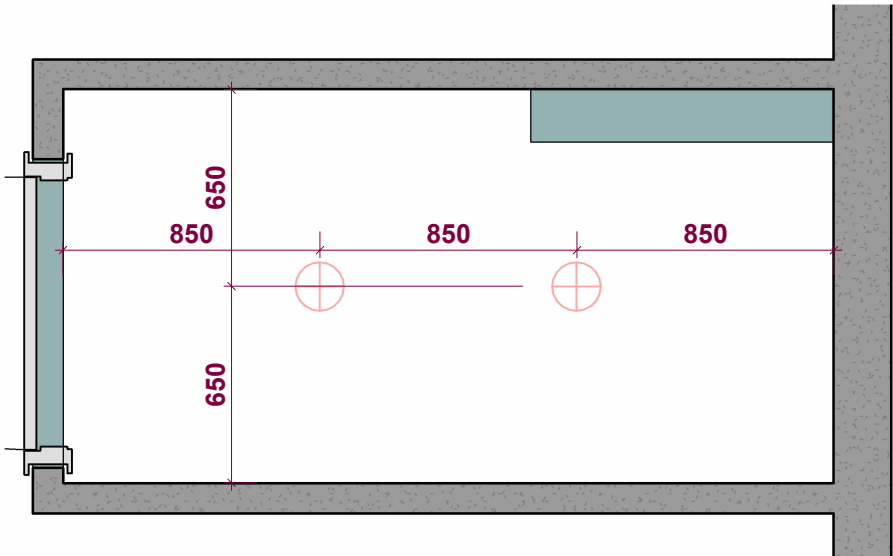

mrg inż.architekt Joanna Wachowicz-Skwarka
tel: +48501579396, pracownia@archjo.com

PROJEKT WYKONAWCZY

| | | |
|---|--------|--------------------|
| temat: MODERNIZACJA SAUNARIUM W ZESPOLE ODNOWY BIOLOGICZNEJ | | |
| lokalizacja: MOKOTOWSKA FUNDACJAWARSZAWIANKA-WODNY PARK UL. MERLINEGO 4, WARSZAWA | | |
| temat rysunku: WYTYCZNE OSWIETLENIA 1.6, -1.6, -1.7 | | |
| branża: ARCHITEKTURA | | |
| projektant: mgr inż. Architekt Joanna Wachowicz-Skwarka upr. bud. nr LO-0423 | | |
| data: 21.03.2025 | skala: | nr rysunku 15.2 |