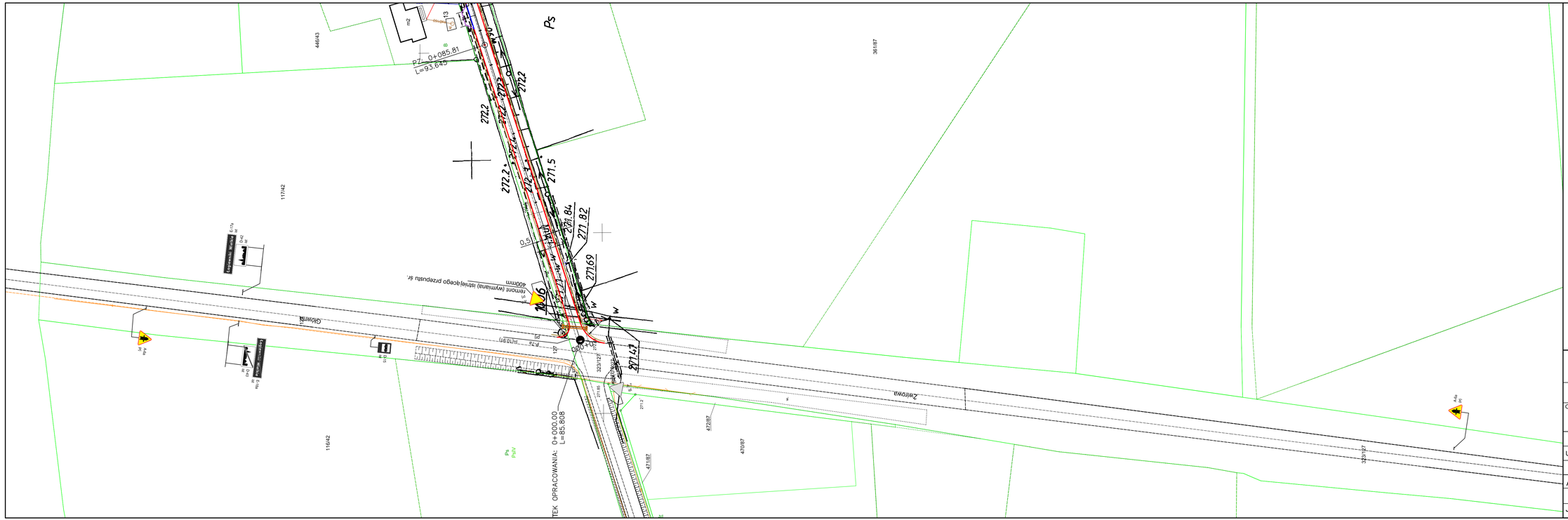

Oznakowanie pionowe

Nazwa	Stan	Wielkość	Wymiar	Pow[m2]	Szt.
A-6a	Projektowane	Średnie	821x725	0.34	1
A-6a	Projektowane	Średnie	821x725	0.34	1
E-18a	Istniejące	Średnie	2223x530	1.18	1
D-43	Istniejące	Średnie	1200x700	0.84	1
E-17a	Istniejące	Średnie	2223x530	1.18	1
D-42	Istniejące	Średnie	1200x700	0.84	1
D-15	Istniejące	Średnie	600x750	0.45	1
A-7	Projektowane	Średnie	821x725	0.34	1
A-7	Istniejące	Średnie	821x725	0.34	1

Oznakowanie poziome

Nazwa	Stan	Dł./Pow/Szt.	Pow. nal.
P-7a	Projektowane	10.91[3]	1.31

Przebudowa nawierzchni drogi gminnej
ul. Żwirowej w Pawonkowie - odc. 1

Projekt stałej organizacji ruchu

Opracowanie
Biuro Projektów Budowlanych "CADAM" - Adam Pokrzywiec
ul. Opiełki 3A 42-286 Koszęcin

Zarządca drogi		Inwestor	
Urząd Gminy Pawonków		Urząd Gminy Pawonków	
Opracowanie	Podpis	Data	Nr rys.
Adam Pokrzywiec		czerwiec 2025 r.	2
Projektant	Podpis	Skala	
Jacek Malmur		1 : 500	