

## POZNÁMKY

- AK SA VYSKYTNÚ NOVÉ SKUTOČNOSTI, KTORÉ MAJÚ VPLYV NA REALIZÁCIU STAVBY, PROJEKTANT SI VYHRADZUJE PRÁVO NA ZMENU PROJEKTU POČAS REALIZÁCIE.
- PRI VÝSTAVBE JE NUTNÉ DODRŽAŤ VŠETKY PREDPISY A ŠPECIFIKÁCIE PODLA NARIADENÍ VÝROBCOV MATERIÁLOV A PRVKOV, KTORÉ NIE SÚ V PROJEKTE BLIŽŠIE ŠPECIFIKOVANÉ.
- PRI NEŠPECIFIKOVANÍ KRITÉRIÍ JE NUTNÉ DODRŽAŤ ZÁKONY, TECHNICKÉ NORMY A PREDPISY, PRIČOM ROZMERY MÚROV SÚ KÓTOVANÉ S VÝROBNÝMI ROZMERMÍ KUSOVÝCH STAVÍV.
- BEZ PÍSOMNÉHO SÚHLASU ZODPOVEDNÉHO PROJEKTANTA NIE JE MOŽNÉ VYKONAŤ ZMENY V REALIZÁCII
- VŠETKY ZARIADENIA A PRVKY UVEDENÉ V TEJTO DOKUMENTÁCII SÚ ODPORÚČANÉ, NASTAVUJÚ CHARAKTER - DIZÁJN PRE VYBAVENOSŤ. MOŽU BYŤ NAHRADENÉ OBDOBNÝMI ZARIADENIAMÍ A PRVKAMI, KTORÉ MAJÚ ROVNAKÉ TECHNOLOGICKÉ PARAMETRE A KVALITU, RESPEKTÍVE SÚ KVALITNEJŠIE.
- PRED OBJEDNÁVKOU FAREBNOSŤ A TYP SCHVÁLI PROJEKTANT!

SÚRADNICOVÝ SYSTÉM	S-JTSK	POPIS REVÍZIE	
ABSOLÚTNA VÝŠKA			
KÓD VÝKRESU	ARCH_18 - VÝPIS OSTATNÝCH VÝROBKOV		

NÁZOV PROJEKTOVEJ DOKUMENTÁCIE			
KOMPLEXNÁ REKONŠTRUKCIA 2. NP A REINŠTALÁCIA EXPOZÍCIE GMM			
INVESTOR	GEMERSKO-MALOHONTSKÉ MÚZEUM, NÁM. M. TOMPU 14/5 97901 RIMAVSKÁ SOBOTA		
MIESTO STAVBY	Rimavská Sobota		
ČÍSLO PARCELY	639/1,3		
KAT. ÚZEMIE	k. ú. Rimavská Sobota, okres RIMAVSKÁ SOBOTA		
ZODP. PROJEKTANT	ATELIER SZABOK S.R.O. - Ing. arch. Krisztián SZABÓ, 2411 AA	STUPEŇ	DRP
SPRACOVATEĽSKÝ TEAM	ATELIER SZABOK S.R.O. Ing. arch. Krisztián SZABÓ, autorizovaný architekt 2411 AA	DÁTUM	03/2025
		KÓD ZÁKAZKY	
ČASŤ PROJEKTU	ARCHITEKTÚRA - STAVEBNÁ ČASŤ	2025_01_GMM	
OBSAH VÝKRESU	VÝPIS OSTATNÝCH VÝROBKOV	FORMÁT	23 x A4
		MIERKA	M 1:50
STAVEBNÝ OBJEKT	OBČIANSKA BUDOVA	VÝKRES Č.	ARCH_18

OZNAČENIE	OST1	ZÁVESNÁ SKYNKA S DVOJUMÝVADLOM
-----------	------	--------------------------------

NÁČRT



ilustračný záber

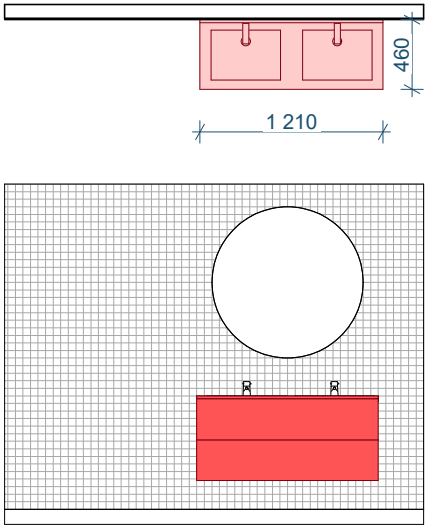
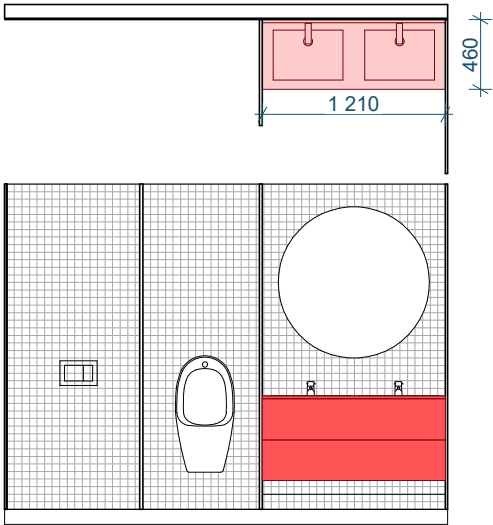

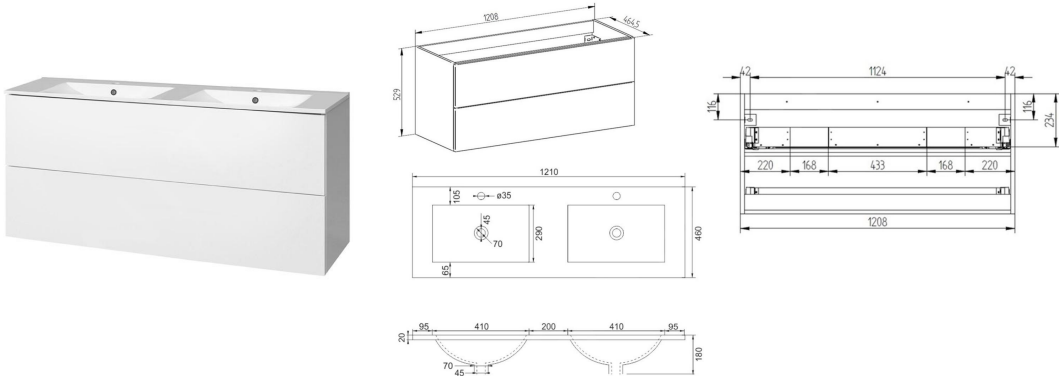

ilustračný záber:  
kúpeľňová batéria na umývadlá



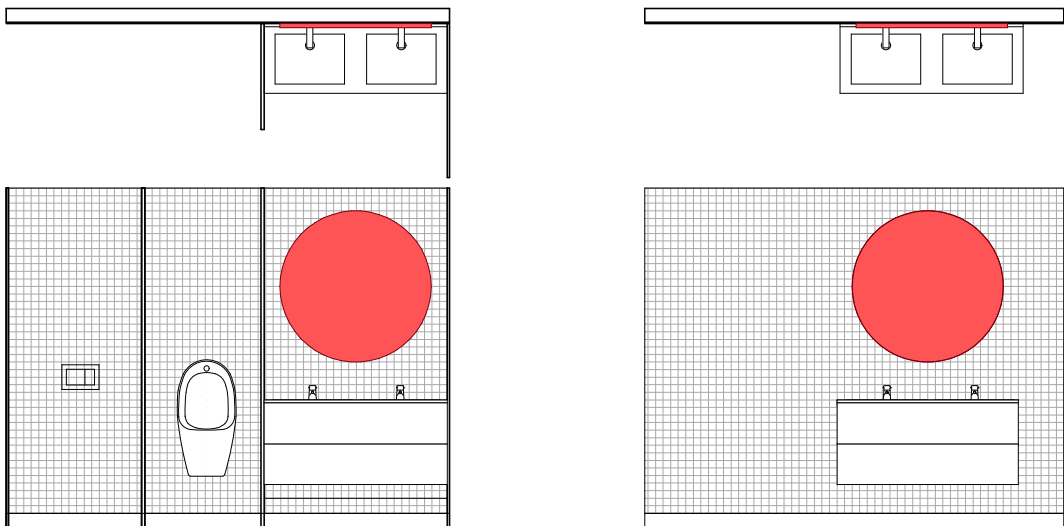

VÝMERA	- dvojumývadlo 1 210 x 470 mm, minimálna šírka 1 200 mm , 2KS - skrinka 1 210 x 465 x 548 mm , 2KS - kúpeľňové batérie na umývadlá, dizajnové, chrómované , 5KS
POPIS (MATERIÁL, KONŠTRUKCIA)	Závesná skrinka s keramickým dvojumývadlom Slim, napr. Mereu Aira farba: lesklá biela 2 zásuvky otváranie systémom push-open - bez úchytiiek pojazdy s pomalým dovieraním rozmery: 1210 x 548 x 465 mm na zavesenie dodávané v zmontovanom stave umývadlo je zápusťné, určené do nábytku, s otvormi na batérie hrúbka hrany umývadla 20 mm Sifony - napr. Alcadrain chrómované alebo ekvivalent výber batérie dať odsúhlasiť projektantom PD. Vykázané v RO ZTI! Zosúladiť dodávku pred objednaním!

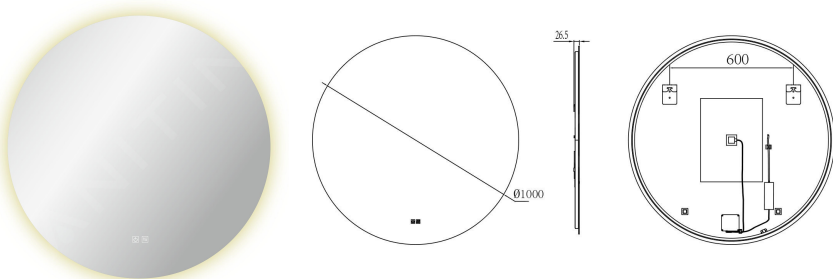
- PRED ZAHÁJENÍM REALIZÁCIE JE NUTNÉ DÔKLADNÉ ZAMERANIE DOSIAHNUTÝCH ROZMEROV NA STAVBE S VYHOTOVENÍM VÝROBNEJ DOKUMENTÁCIE!  
- VÝROBNÚ DOKUMENTÁCIU V PRIEBEHU SPRACOVANIA KONZULTOVAŤ S PROJ. STAVEBNEJ ČASTI A SPRACOVANÚ VÝROBNÚ DOKUMENTÁCIU PEOĎLOŽIŤ NA ODSÚHLASENIE!  
- VÝROBNÚ DOKUMENTÁCIU ZOSÚADIŤ S POŽIADAVKAMI VŠETKÝCH PROFESIÍ!  
- VÝROBKÝ DODÁVAŤ KOMPLETNE (S OSADZOVAČIMI, S KRYCÍMI PRVKAMI A POD.)!  
- TENTO VÝKRES NESLÚŽI AKO VÝROBNÁ DOKUMENTÁCIA!

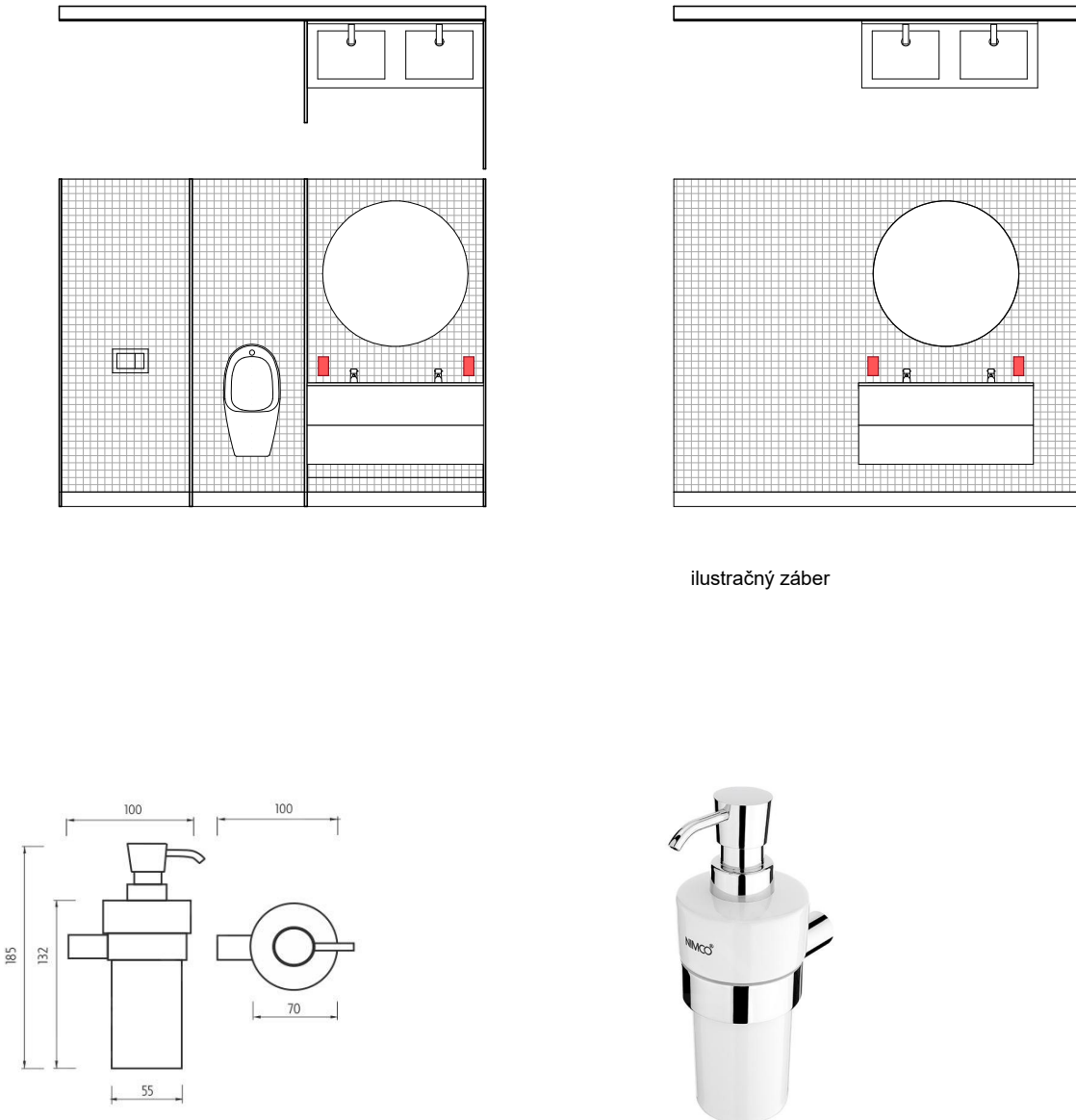
Ostatné výrobky		č. 2
OZNAČENIE	OST2	ZRKADLO S LED OSVETLENÍM, PRIEMER 100 CM
NÁČRT		
<div><div></div><div>ilustračný záber</div><div></div><div></div></div>		
VÝMERA	- zkadlo $\phi=1,0\text{m}$ , 2 KS	
POPIS (MATERIÁL, KONŠTRUKCIA)	<p>priemer 1000 mm bezrámové dotykový vypínač s funkciou prepínania teploty farieb a funkciou stmievania 3 možnosti farby svetla (2700K, 4000K, 6500K) funkcia odhmlievania funkcia pamäte - uloží posledné použité nastavenie svetla krytie IP44 vstupné napätie 230V AC výkon 50W napájacie napätie 24V DC inštalácia vŕtaním na stenu</p>	
<p>- PRED ZAHÁJENÍM REALIZÁCIE JE NUTNÉ DÔKLADNÉ ZAMERANIE DOSIAHNUTÝCH ROZMEROV NA STAVBE S VYHOTOVENÍM VÝROBNEJ DOKUMENTÁCIE! - VÝROBNÚ DOKUMENTÁCIU V PRIEBEHU SPRACOVANIA KONZULTOVAŤ S PROJ. STAVEBNEJ ČASTI A SPRACOVANÚ VÝROBNÚ DOKUMENTÁCIU PEDLOŽIŤ NA ODSÚHLASENIE! - VÝROBNÚ DOKUMENTÁCIU ZOSÚADIŤ S POŽIADAVKAMI VŠETKÝCH PROFESIÍ! - VÝROBKY DODÁVAŤ KOMPLETNE (S OSADZOVCÍMI, S KRYCÍMI PRVKAMI A POD.)! - TENTO VÝKRES NESLŮŽÍ AKO VÝROBNÁ DOKUMENTÁCIA!</p>		

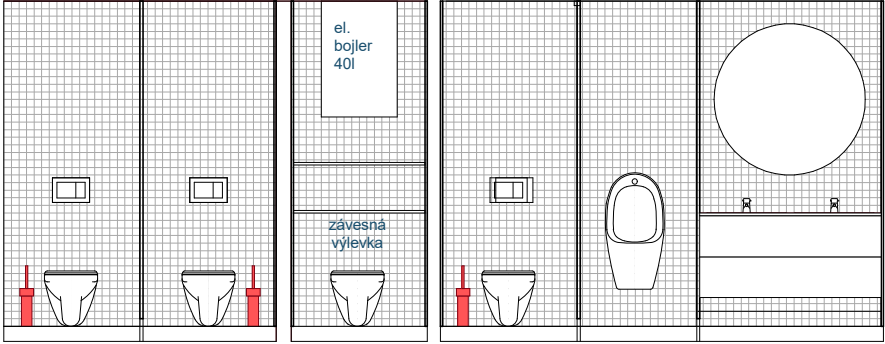
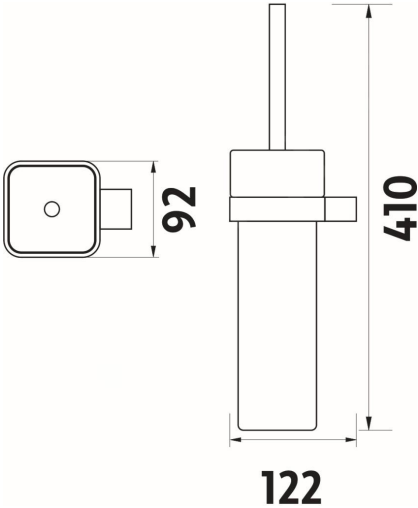
Ostatné výrobky		č. 3
OZNAČENIE	OST3	DÁVKOVAČ MYDLA S DRŽIAKOM
NÁČRT		
<div><div></div><div>ilustračný záber</div></div>		
VÝMERA	- rozmer: 70 x 190 x 150 mm , 5 KS	
POPIS (MATERIÁL, KONŠTRUKCIA)	Dávkovač mydla s držiakom  povrchová úprava pumpičky chróm materiál pumpičky plast nádobka keramická rozmer 70 x 190 x 150 mm objem 250 ml inštalácia privŕtaním na stenu	
<div><div>- PRED ZAHÁJENÍM REALIZÁCIE JE NUTNÉ DÔKLADNÉ ZAMERANIE DOSIAHNUTÝCH ROZMEROV NA STAVBE S VYHOTOVENÍM VÝROBNEJ DOKUMENTÁCIE! - VÝROBNÚ DOKUMENTÁCIU V PRIEBEHU SPRACOVANIA KONZULTOVAŤ S PROJ. STAVEBNEJ ČASTI A SPRACOVANÚ VÝROBNÚ DOKUMENTÁCIU PEDLOŽIŤ NA ODSÚHLASENIE! - VÝROBNÚ DOKUMENTÁCIU ZOSÚADIŤ S POŽIADAVKAMI VŠETKÝCH PROFESÍÍ! - VÝROBKY DODÁVAŤ KOMPLETNE (S OSADZOVCAMI, S KRYCÍMI PRVKAMI A POD.)! - TENTO VÝKRES NESLÚŽI AKO VÝROBNÁ DOKUMENTÁCIA!</div></div>		

Ostatné výrobky		č. 4
OZNAČENIE	OST4	WC KEFA S DRŽIAKOM VRÁTANE NÁDOBKY
<p>NÁČRT</p>  <p>ilustračný záber</p>  		
VÝMERA	- rozmer: 92 x 410 x 122 mm , 4 KS	
POPIS (MATERIÁL, KONŠTRUKCIA)	<p>WC kefa s držiakom vrátane nádobky</p> <p>povrchová úprava držiaku: chróm</p> <p>materiál držiaku: mosadz</p> <p>farba nádobky: biela</p> <p>materiál nádobky: keramika</p> <p>WC kefa s krytom</p> <p>rozmery: 92 x 410 x 122 mm</p> <p>inštalácia: privŕtaním na stenu</p>	

- PRED ZAHÁJENÍM REALIZÁCIE JE NUTNÉ DÔKLADNÉ ZAMERANIE DOSIAHNUTÝCH ROZMEROV NA STAVBE S VYHOTOVENÍM VÝROBNEJ DOKUMENTÁCIE!

- VÝROBNÚ DOKUMENTÁCIU V PRIEBEHU SPRACOVANIA KONZULTOVAŤ S PROJ. STAVEBNEJ ČASTI A SPRACOVANÚ VÝROBNÚ DOKUMENTÁCIU PEOĎLOŽIŤ NA ODSÚHLASENIE!

- VÝROBNÚ DOKUMENTÁCIU ZOSÚADIŤ S POŽIADAVKAMI VŠETKÝCH PROFESÍ!

- VÝROBKY DODÁVAŤ KOMPLETNE (S OSADZOVACÍMI, S KRYCÍMI PRVKAMI A POD.)!

- TENTO VÝKRES NESLÚŽI AKO VÝROBNÁ DOKUMENTÁCIA!

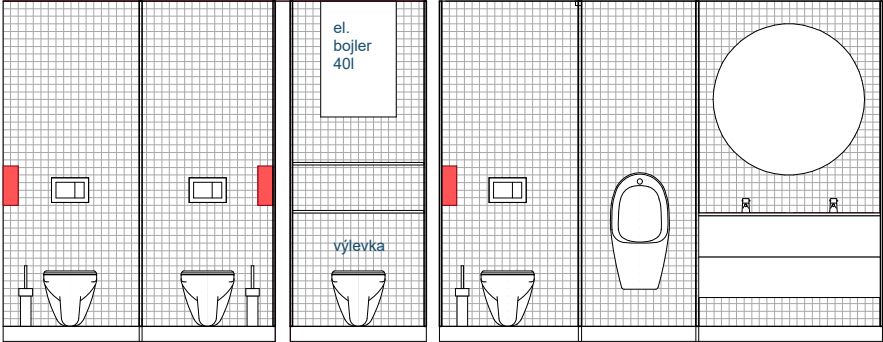
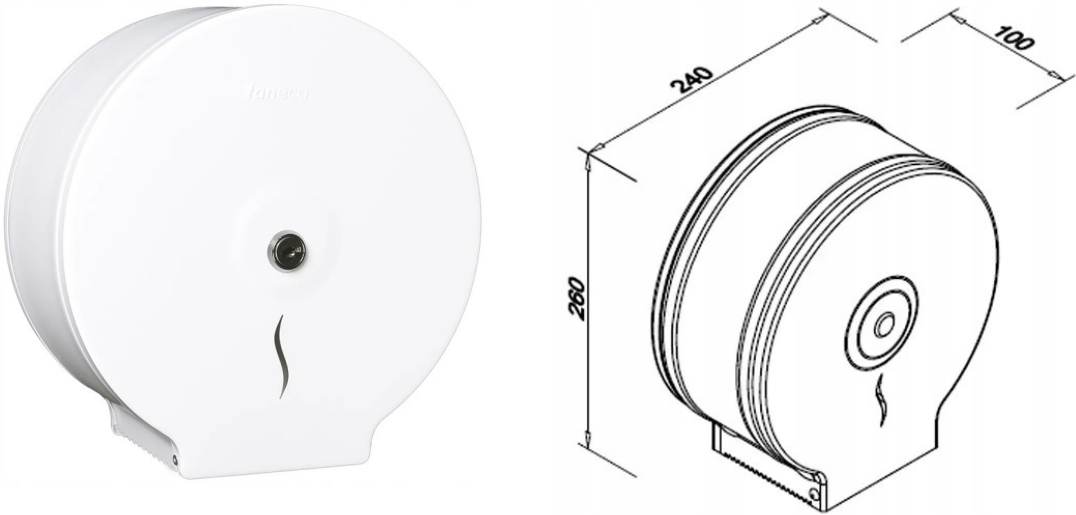
Ostatné výrobky		č. 5
OZNAČENIE	OST5	ZÁSOBNÍK NA TOALETNÝ PAPIER BIELY Z NEHRDZAVEJÚCEJ OCELE
NÁČRT		
		
<p>ilustračný záber</p> 		
VÝMERA	- Rozmery nádoby: výška 260 mm, šírka 240 mm, hĺbka 100 mm, 3 KS	
POPIS (MATERIÁL, KONŠTRUKCIA)	<p>Biely zásobník toaletného papiera napr. Faneco HIT WHITE v úlohe typu Jumbo</p> <p>Materiál: Nerezová oceľ 430 práškovo lakovaná</p> <p>Farba: Biela</p> <p>Ovládanie: Okienko na kontrolu hladiny papiera v nádobe</p> <p>Veľkosť papiera: Rola Ø 18 - 23 cm, trň 4,3 cm</p> <p>Uzavretie: Zámok a kovový kľúč</p> <p>Rozmery nádoby: výška 260 mm, šírka 240 mm, hĺbka 100 mm</p> <p>Hmotnosť nádoby: 1,4 kg</p>	



- PRED ZAHÁJENÍM REALIZÁCIE JE NUTNÉ DÔKLADNÉ ZAMERANIE DOSIAHNUTÝCH ROZMEROV NA STAVBE S VYHOTOVENÍM VÝROBNEJ DOKUMENTÁCIE!

- VÝROBNÚ DOKUMENTÁCIU V PRIEBEHU SPRACOVANIA KONZULTOVAŤ S PROJ. STAVEBNEJ ČASTI A SPRACOVANÚ VÝROBNÚ DOKUMENTÁCIU PEDLOŽIŤ NA ODSÚHLASENIE!

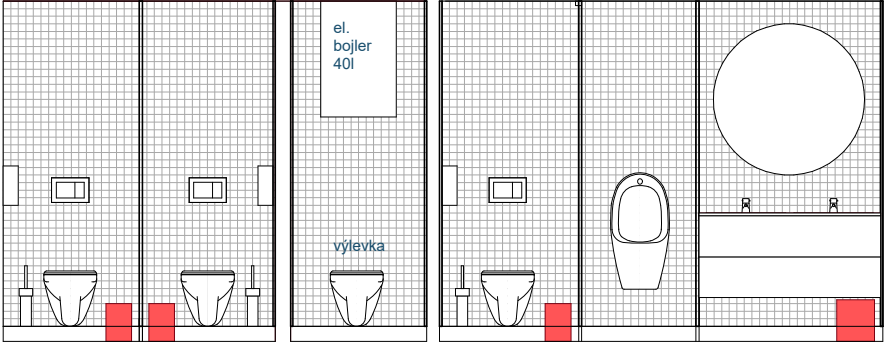

- VÝROBNÚ DOKUMENTÁCIU ZOSÚADIŤ S POŽIADAVKAMI VŠETKÝCH PROFESIÍ!

- VÝROBKY DODÁVAŤ KOMPLETNE (S OSADZOVCAMI, S KRYCÍMI PRVKAMI A POD.)!

- TENTO VÝKRES NESLÚŽI AKO VÝROBNÁ DOKUMENTÁCIA!

Ostatné výrobky		č. 6
OZNAČENIE	OST6	PEDÁLOVÝ ODPADOVÝ KOŠ
NÁČRT		
<div>  </div>		
ilustračný záber		ilustračný záber
<div>  </div>		
VÝMERA	- rozmer: 275 x 250 x 200, 5l, 3 KS - rozmer: 240 x 170, 3l, 4 KS	
POPIS (MATERIÁL, KONŠTRUKCIA)	<div> <div>           Pedálový odpadkový kôš             farba: biela            materiál: nehrdzavejúca oceľ            nášľapný mechanizmus na jednoduché otváranie koša            vnútorná plastová vyberateľná nádoba s kovovým uchom            špeciálna povrchová úprava proti odtlačkom            pogumovaná základňa koša na lepšiu stabilitu a ochranu pred vlhkom         </div> <div>           Pedálový odpadkový kôš             povrchová úprava: brúsená nerez / komaxit            farba: matná biela            materiál: nerez oceľ / plast            objem: 5 l            vnútri vyberateľná nádoba            rozmer: 275 x 250 x 200 mm         </div> </div>	

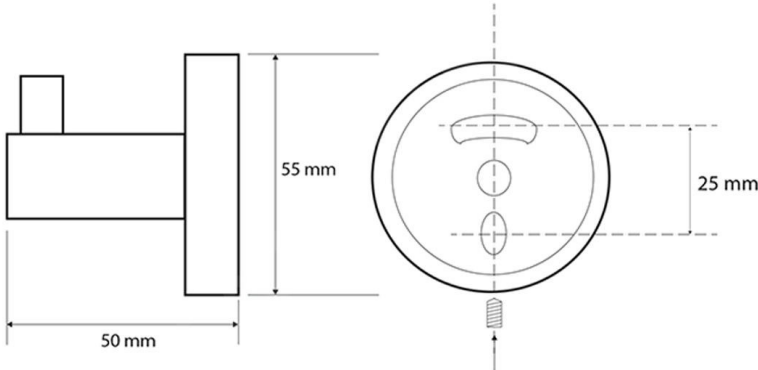
- PRED ZAHÁJENÍM REALIZÁCIE JE NUTNÉ DÔKLADNÉ ZAMERANIE DOSIAHNUTÝCH ROZMEROV NA STAVBE S VYHOTOVENÍM VÝROBNEJ DOKUMENTÁCIE!  
 - VÝROBNÚ DOKUMENTÁCIU V PRIEBEHU SPRACOVANIA KONZULTOVAŤ S PROJ. STAVEBNEJ ČASTI A SPRACOVANÚ VÝROBNÚ DOKUMENTÁCIU PEDLOŽIŤ NA ODSÚHLASENIE!  
 - VÝROBNÚ DOKUMENTÁCIU ZOSÚADIŤ S POŽIADAVKAMI VŠETKÝCH PROFESIÍ!  
 - VÝROBKY DODÁVAŤ KOMPLETNE (S OSADZOVCAMI, S KRYCÍMI PRVKAMI A POD.)!  
 - TENTO VÝKRES NESLÚŽI AKO VÝROBNÁ DOKUMENTÁCIA!

Ostatné výrobky		č. 7
OZNAČENIE	OST7	HÁČIK NA UTERÁKY
NÁČRT		
<div></div> <p>ilustračný záber</p> <div></div>		
VÝMERA	- rozmer: 55 x 55 x 50 mm, 5 KS	
POPIS (MATERIÁL, KONŠTRUKCIA)	<p>Háčik X-Round White</p> <p>povrchová úprava biela</p> <p>materiál mosadz</p> <p>rozmer 55 x 55 x 50 mm</p> <p>inštalácia vŕtaním na stenu alebo lepením</p> <p>tvár kruhový</p>	
<p>- PRED ZAHÁJENÍM REALIZÁCIE JE NUTNÉ DÔKLADNÉ ZAMERANIE DOSIAHNUTÝCH ROZMEROV NA STAVBE S VYHOTOVENÍM VÝROBNEJ DOKUMENTÁCIE!</p> <p>- VÝROBNÚ DOKUMENTÁCIU V PRIEBEHU SPRACOVANIA KONZULTOVAŤ S PROJ. STAVEBNEJ ČASTI A SPRACOVANÚ VÝROBNÚ DOKUMENTÁCIU PEDLOŽIŤ NA ODSÚHLASENIE!</p> <p>- VÝROBNÚ DOKUMENTÁCIU ZOSÚADIŤ S POŽIADAVKAMI VŠETKÝCH PROFESIÍ!</p> <p>- VÝROBKY DODÁVAŤ KOMPLETNE (S OSADZOVCÍMI, S KRYCÍMI PRVKAMI A POD.)!</p> <p>- TENTO VÝKRES NESLÚŽI AKO VÝROBNÁ DOKUMENTÁCIA!</p>		



OZNAČENIE	OST8	DÝZOVÝ SUŠIČ RÚK
-----------	------	------------------

NÁČRT

ilustračný záber



VÝMERA	- 700 x 300 x 220 mm, 2 KS	
POPIS (MATERIÁL, KONŠTRUKCIA)	Hygienický elektrický dýzový sušič rúk farba: biela Sušič napr. Jet Dryer STYLE Použitie pre prevádzky s vysokými hygienickými nárokmi nástenná Hladina zvuku 73 dB Materiál krytu - ABS plast Farebné vyhotovenie - biely prefarbený plast/strieborný lak Ovládacie prvky - kolískové spínače, otočný potenciometer Indikácia stavu LED - diódy, číselný displej Osvetlenie sušiacej zóny - modré LED osvetlenie Zapínanie a ovládanie - automatický - infračervený senzor	Vybavené ohrevom vzduchu - podľa okolitej teploty / vypnutý Dva rýchlostné stupne Prietok vzduchu 43 l/s Prúd vzduchu 95 m/s Systém Dry Floor Áno - odkvapkávacia nádobka Objem odkvapkávacej nádoby 450 ml Počet osušení rúk do naplnenia odkvapkávacej nádoby 300 Prevádzková teplota -10°C / +40°C Funkcia UV sterilizácie Štandardný filter vzduchu- filtračná sieťka v nosiči Obsahuje HEPA filter Trieda HEPA filtru H13

- PRED ZAHÁJENÍM REALIZÁCIE JE NUTNÉ DÔKLADNÉ ZAMERANIE DOSIAHNUTÝCH ROZMEROV NA STAVBE S VYHOTOVENÍM VÝROBNEJ DOKUMENTÁCIE!  
 - VÝROBNÚ DOKUMENTÁCIU V PRIEBEHU SPRACOVANIA KONZULTOVAŤ S PROJ. STAVEBNEJ ČASTI A SPRACOVANÚ VÝROBNÚ DOKUMENTÁCIU PEDLOŽIŤ NA ODSÚHLASENIE!  
 - VÝROBNÚ DOKUMENTÁCIU ZOSÚADIŤ S POŽIADAVKAMI VŠETKÝCH PROFESIÍ!  
 - VÝROBKÝ DODÁVAŤ KOMPLETNE (S OSADZOVCAMI, S KRYCÍMI PRVKAMI A POD.)!  
 - TENTO VÝKRES NESLÚŽI AKO VÝROBNÁ DOKUMENTÁCIA!

OZNAČENIE

OST9

NÁSTENNÝ PREBAĽOVACÍ PULT SKLÁPACÍ

NÁČRT

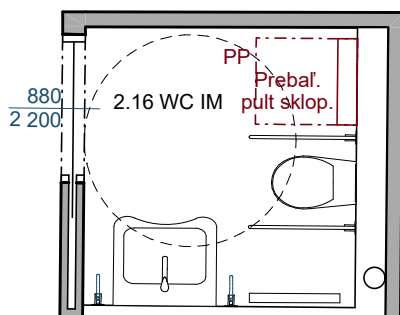

pôdorys

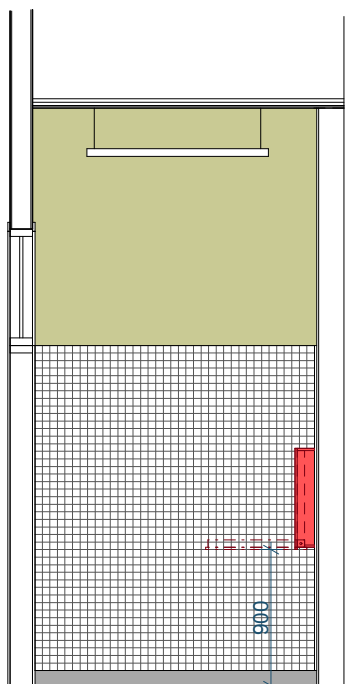

rezopohľad



VÝMERA

- rozmer: šírka 57cm x výška 67cm x hĺbka 13cm , 1 KS

POPIS  
(MATERIÁL,  
KONŠTRUKCIA)

Praktický, kompaktný nástenný prebaľovací pult Plouf ponúka dokonalé a štýlové riešenie pre malé plochy s obmedzeným priestorom, ako sú kúpeľne či spálne. Vďaka jeho extrémne jednoduchému ovládaniu ho možno otvoriť / zatvoriť iba jednou rukou!

sklápací prebaľovací pult  
uľahčuje každodennú starostlivosť o Vaše dieťa aj v malom obytnom priestore  
jednoduché otváranie / zatváranie - iba 1 rukou!  
súčasťou sú poličky, ktoré umožňujú mať všetko potrebné pre dennú hygienu stále po ruke - po sklopení pultu zostane všetko bezpečne uschované na svojom mieste  
mäkká, umývateľná prebaľovacia podložka  
vyrobené z kvalitných materiálov (pult: drevo + kov, podložka: polyester)  
rozmer: šírka 57cm x výška 67cm x hĺbka 13cm  
vhodné pre deti od narodenia do max. 11kg váhy  
dodáva sa v zmontovanom stave, jednoducho sa inštaluje na stenu  
váha: 9kg  
farba: biela  
v súlade s EN 12221-1: 2008 + A1: 2013

- PRED ZAHÁJENÍM REALIZÁCIE JE NUTNÉ DÔKLADNÉ ZAMERANIE DOSIAHNUTÝCH ROZMEROV NA STAVBE S VYHOTOVENÍM VÝROBNEJ DOKUMENTÁCIE!  
- VÝROBNÚ DOKUMENTÁCIU V PRIEBEHU SPRACOVANIA KONZULTOVAŤ S PROJ. STAVEBNEJ ČASTI A SPRACOVANÚ VÝROBNÚ DOKUMENTÁCIU PEDLOŽIŤ NA ODSÚHLASENIE!  
- VÝROBNÚ DOKUMENTÁCIU ZOSÚADIŤ S POŽIADAVKAMI VŠETKÝCH PROFESIÍ!  
- VÝROBKU DODÁVAŤ KOMPLETNE (S OSADZOVACÍMI, S KRYCÍMI PRVKAMI A POD.)!  
- TENTO VÝKRES NESLÚŽI AKO VÝROBNÁ DOKUMENTÁCIA!

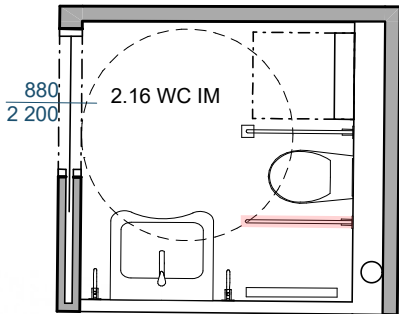
Ostatné výrobky		č. 10
OZNAČENIE	OST10	FIXNÉ MADLO PRI ZÁCHODOVEJ MISE
NÁČRT		
<div>ilustračný záber</div> <div></div> <div></div>		
VÝMERA	- rozmer: šírka 10cm x výška 25cm x hĺbka 83cm, 1 KS	
POPIS (MATERIÁL, KONŠTRUKCIA)	<p>Nástenné madlo HELP, v bielej farbe, s dĺžkou 81 cm, v oblom dizajne, je užitočným pomocníkom do kúpeľne. Sériu HELP je určená pre osoby, ktoré sú telesne postihnuté, starších a s obmedzenou pohyblivosťou, ktorí potrebujú bezbariérové kúpeľňové vybavenie, v ktorom sa dobre zaobídu i bez cudzej pomoci.</p> <p>druh: držadlo materiál: kov farba: biela dizajn: oblý typ: nástenné</p> <p>montáž: vrtaním - pozor, treba urobiť predprípravu pre nosnosť v SDK konštrukcii!!!</p> <p>Vo výkaze výmer ZTI započítaná položka!!!</p>	
<p>- PRED ZAHÁJENÍM REALIZÁCIE JE NUTNÉ DÔKLADNÉ ZAMERANIE DOSIAHNUTÝCH ROZMEROV NA STAVBE S VYHOTOVENÍM VÝROBNEJ DOKUMENTÁCIE!</p> <p>- VÝROBNÚ DOKUMENTÁCIU V PRIEBEHU SPRACOVANIA KONZULTOVAŤ S PROJ. STAVEBNEJ ČASTI A SPRACOVANÚ VÝROBNÚ DOKUMENTÁCIU PEDLOŽIŤ NA ODSÚHLASENIE!</p> <p>- VÝROBNÚ DOKUMENTÁCIU ZOSÚADIŤ S POŽIADAVKAMI VŠETKÝCH PROFESIÍ!</p> <p>- VÝROBKY DODÁVAŤ KOMPLETNE (S OSADZOVACÍMI, S KRYCÍMI PRVKAMI A POD.)!</p> <p>- TENTO VÝKRES NESLÚŽI AKO VÝROBNÁ DOKUMENTÁCIA!</p>		

OZNAČENIE	OST11	SKLÁPACIE MADLO PRI ZÁCHODOVEJ MISE
-----------	-------	-------------------------------------

NÁČRT

ilustračný záber

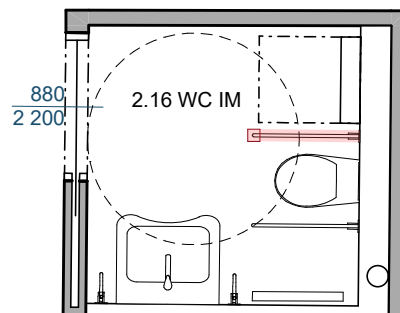

VÝMERA	- rozmer: šírka 10cm x výška 25cm x hĺbka 86,6cm, 1 KS
--------	--

POPIS (MATERIÁL, KONŠTRUKCIA)	Nástenné madlo HELP, v bielej farbe, sklápacie, v oblom dizajne, je užitočným pomocníkom do kúpeľne. Sériu HELP je určená pre osoby, ktoré sú telesne postihnuté, starších a s obmedzenou pohyblivosťou, ktorí potrebujú bezbariérové kúpeľňové vybavenie, v ktorom sa dobre zaobídu i bez cudzej pomoci.
-------------------------------------	---

druh: držadlo  
materiál: kov  
farba: biela  
dizajn: oblý  
výbava: sklopné, s držiakom toaletného papiera  
typ: nástenné

montáž: vrtaním - pozor, treba urobiť predprípravu pre nosnosť v SDK konštrukcii!!!

Vo výkaze výmer ZTI započítaná položka!!!

- PRED ZAHÁJENÍM REALIZÁCIE JE NUTNÉ DÔKLADNÉ ZAMERANIE DOSIAHNUTÝCH ROZMEROV NA STAVBE S VYHOTOVENÍM VÝROBNEJ DOKUMENTÁCIE!  
- VÝROBNÚ DOKUMENTÁCIU V PRIEBEHU SPRACOVANIA KONZULTOVAŤ S PROJ. STAVEBNEJ ČASTI A SPRACOVANÚ VÝROBNÚ DOKUMENTÁCIU PEDLOŽIŤ NA ODSÚHLASENIE!  
- VÝROBNÚ DOKUMENTÁCIU ZOSÚADIŤ S POŽIADAVKAMI VŠETKÝCH PROFESIÍ!  
- VÝROBKY DODÁVAŤ KOMPLETNE (S OSADZOVACÍMI, S KRYCÍMI PRVKAMI A POD.)!  
- TENTO VÝKRES NESLÚŽI AKO VÝROBNÁ DOKUMENTÁCIA!

OZNAČENIE

OST12

NÁSTENNÉ MADLO PRI UMÝVADLE Z DVOCH STRÁN

NÁČRT

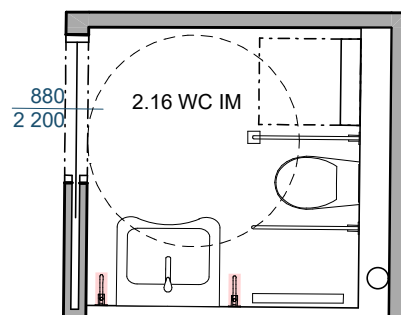
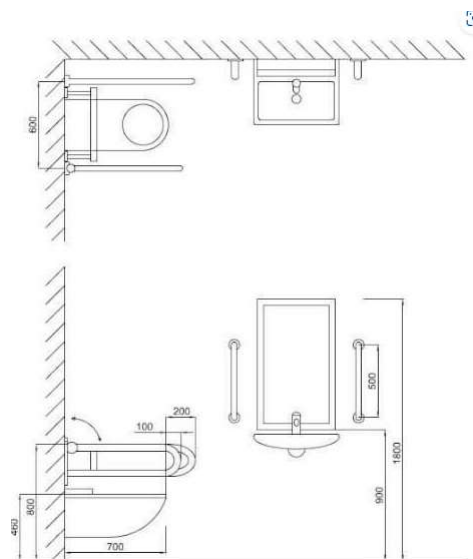

ilustračný záber

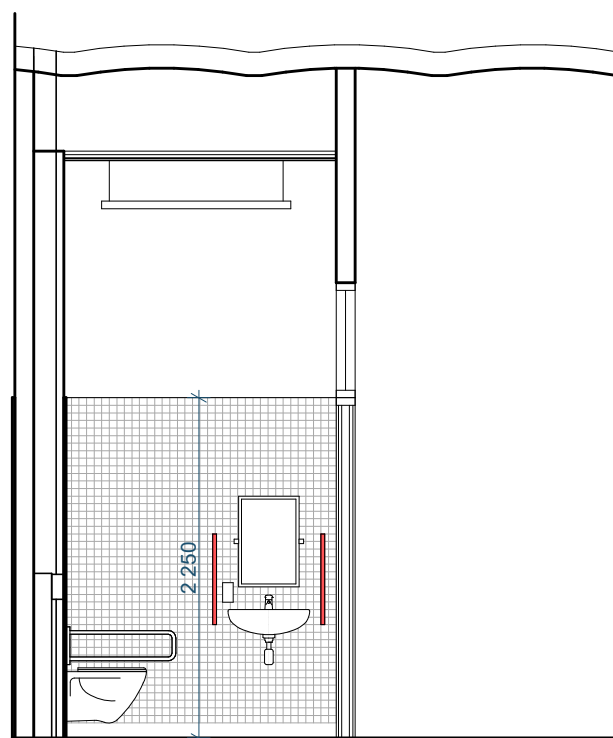

VÝMERA

- rozmer: šírka 38cm x výška 8cm x hĺbka 10,6cm, dĺžka 68cm, 2 KS

POPIS  
(MATERIÁL,  
KONŠTRUKCIA)

Nástenné madlo HELP, v bielej farbe, s dĺžkou 60 cm, v oblom dizajne, je užitočným pomocníkom do kúpeľne. Sériu HELP je určená pre osoby, ktoré sú telesne postihnuté, starších a s obmedzenou pohyblivosťou, ktorí potrebujú bezbariérové kúpeľňové vybavenie, v ktorom sa dobre zaobídu i bez cudzej pomoci.

druh: držiadlo  
materiál: kov  
farba: biela  
dizajn: oblý  
typ: nástenné

montáž: vrtaním - pozor, treba urobiť predprípravu pre nosnosť v SDK konštrukcii!!!

Vo výkaze výmer ZTI započítaná položka!!!

- PRED ZAHÁJENÍM REALIZÁCIE JE NUTNÉ DÔKLADNÉ ZAMERANIE DOSIAHNUTÝCH ROZMEROV NA STAVBE S VYHOTOVENÍM VÝROBNEJ DOKUMENTÁCIE!  
- VÝROBNÚ DOKUMENTÁCIU V PRIEBEHU SPRACOVANIA KONZULTOVAŤ S PROJ. STAVEBNEJ ČASTI A SPRACOVANÚ VÝROBNÚ DOKUMENTÁCIU PEDLOŽIŤ NA ODSÚHLASENIE!  
- VÝROBNÚ DOKUMENTÁCIU ZOSÚADIŤ S POŽIADAVKAMI VŠETKÝCH PROFESIÍ!  
- VÝROBKU DODÁVAŤ KOMPLETNE (S OSADZOVACÍMI, S KRYCÍMI PRVKAMI A POD.)!  
- TENTO VÝKRES NESLÚŽI AKO VÝROBNÁ DOKUMENTÁCIA!

OZNAČENIE

OST13

SKLOPNÉ ZRKADLO BEZBARIÉROVÉ

NÁČRT

ilustračný záber

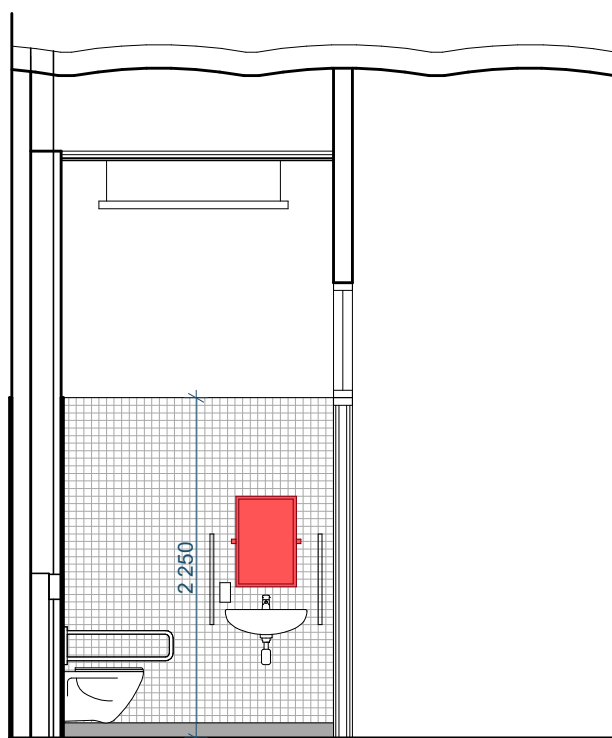
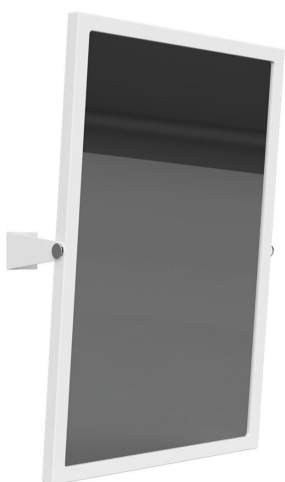

VÝMERA

- rozmer: šírka 40cm x výška 60cm x hĺbka 12cm, dĺžka 40cm, 1 KS

POPIS  
(MATERIÁL,  
KONŠTRUKCIA)

Nástenné výklopné zrkadlo HELP, s rozmermi 60x40 cm, v bielej farbe a hranatom dizajne, je užitočným pomocníkom do kúpeľne. Výrobky sú certifikované štátnou skúšobňou a zodpovedajú legislatíve SR o inštalácii produktov do bezbariérových priestorov.

druh: zrkadlo  
materiál: kov  
farba: biela  
orientácia: navýšku aj na šírku  
výbava: vrátane konzol  
typ: nástenné

montáž: vrtaním - pozor, treba urobiť predprípravu pre nosnosť v SDK konštrukcii!!!

Vo výkaze výmer ZTI započítaná položka!!!

- PRED ZAHÁJENÍM REALIZÁCIE JE NUTNÉ DÔKLADNÉ ZAMERANIE DOSIAHNUTÝCH ROZMEROV NA STAVBE S VYHOTOVENÍM VÝROBNEJ DOKUMENTÁCIE!  
- VÝROBNÚ DOKUMENTÁCIU V PRIEBEHU SPRACOVANIA KONZULTOVAŤ S PROJ. STAVEBNEJ ČASTI A SPRACOVANÚ VÝROBNÚ DOKUMENTÁCIU PEDLOŽIŤ NA ODSÚHLAŠENIE!  
- VÝROBNÚ DOKUMENTÁCIU ZOSÚADIŤ S POŽIADAVKAMI VŠETKÝCH PROFESIÍ!  
- VÝROBKY DODÁVAŤ KOMPLETNE (S OSADZOVACÍMI, S KRYCÍMI PRVKAMI A POD.)!  
- TENTO VÝKRES NESLÚŽI AKO VÝROBNÁ DOKUMENTÁCIA!

OZNAČENIE

OST14

LAMINÁTOVÉ DOSKY POLICE

NÁČRT

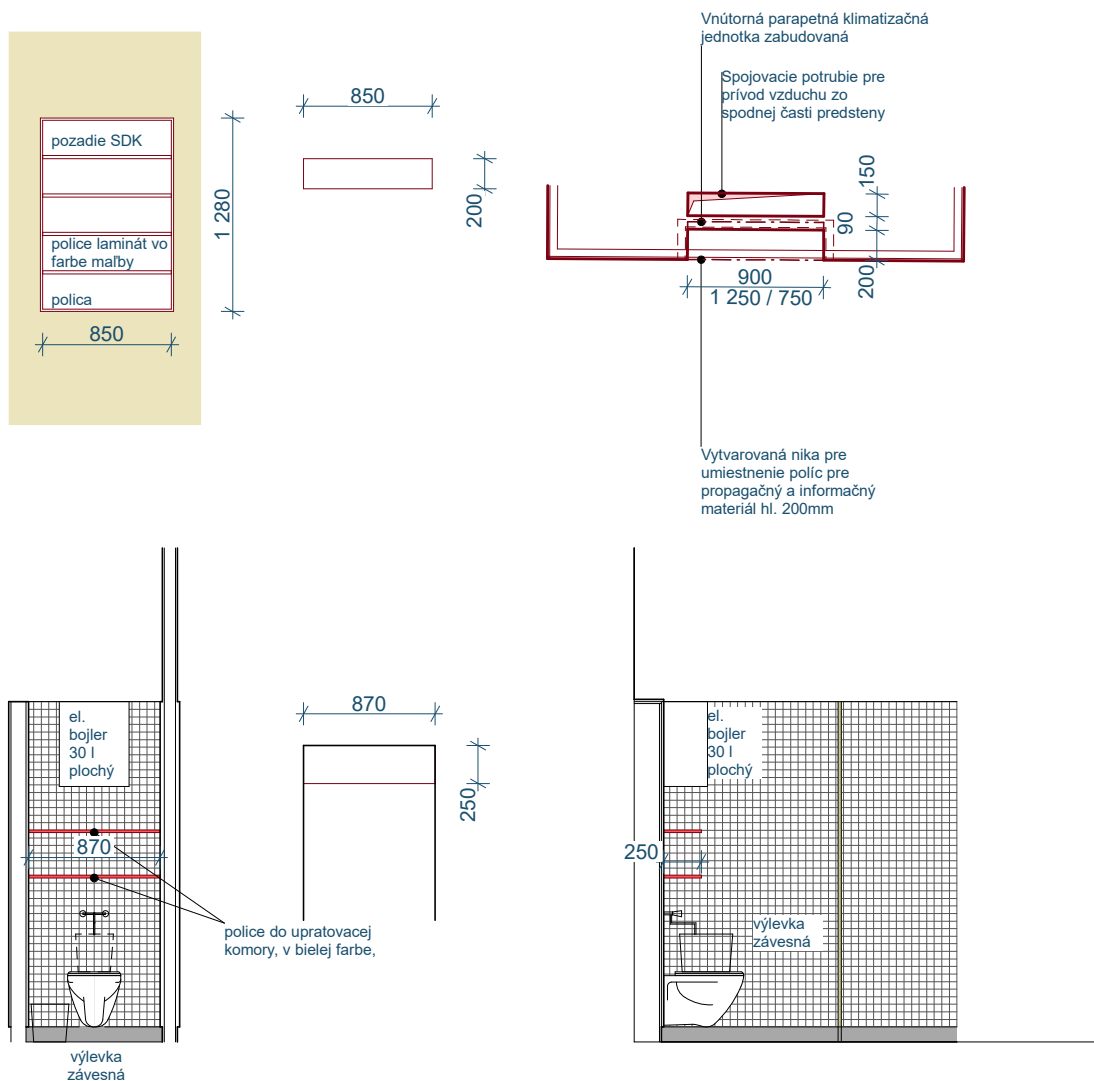

VÝMERA

rozmery: 850 x 200 x 18 mm, počet: 12 KS + bočné steny 4 x 1,28m, spolu 15,32 bm  
 rozmery: 870 x 250 x 18 mm, počet: 2 KS  
 1 klp

POPIS  
(MATERIÁL,  
KONŠTRUKCIA)

Drevotriesková laminátová doska políc

Hrany farebne zladené s doskou  
 Tavné lepidlo pre jednoduché nažehlenie  
 Pre jednotný vzhľad interiéru  
 Výsledkom sú odolné a nárazuvzdorné zakončenia hrán  
 Znižuje riziko poškodenia dosky

farba: vo finálnej farbe maľby. presné odtiene sa určia počas realizácie

Dodávka spolu s kotviacim a montážnym materiálom! Inštalácia do SDK konštrukcie!

- PRED ZAHÁJENÍM REALIZÁCIE JE NUTNÉ DÔKLADNÉ ZAMERANIE DOSIAHNUTÝCH ROZMEROV NA STAVBE S VYHOTOVENÍM VÝROBNEJ DOKUMENTÁCIE!  
 - VÝROBNÚ DOKUMENTÁCIU V PRIEBEHU SPRACOVANIA KONZULTOVAŤ S PROJ. STAVEBNEJ ČASTI A SPRACOVANÚ VÝROBNÚ DOKUMENTÁCIU PEDLOŽIŤ NA ODSÚHLAŠENIE!  
 - VÝROBNÚ DOKUMENTÁCIU ZOSÚADIŤ S POŽIADAVKAMI VŠETKÝCH PROFESIÍ!  
 - VÝROBKÝ DODÁVAŤ KOMPLETNE (S OSADZOVACÍMI, S KRYCÍMI PRVKAMI A POD.)!  
 - TENTO VÝKRES NESLÚŽI AKO VÝROBNÁ DOKUMENTÁCIA!





OZNAČENIE	OST16	LIŠTY
-----------	-------	-------

NÁČRT

ilustračný záber

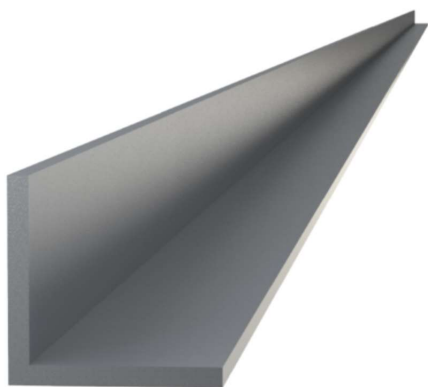

OST16a



OST16e



OST16b









OST16d

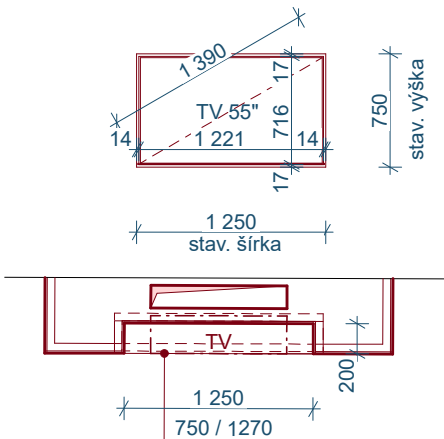

OST16c

VÝMERA	OST 16a: rozmery: 25x25x1,5mm, dl. 224 bm OST 16b: rozmery: 12,5x23mm, dl. 10 bm OST 16c: rozmery: 15x23mm, dl. 4 bm OST 16d: rozmery: 40x2,25mm, dl. 4 bm OST 16e: rozmery: 12x12x2mm, dl. 80 bm
POPIS (MATERIÁL, KONŠTRUKCIA)	OST 16a: Hliníkový L profil max. 25x25x1,5mm, vo farbe RAL na hrany predsadenej konštrukcie MS6 + hrana SDK steny m.č. 2.15 OST 16b: Ukončovacia lišta L / rohový profil nerez leštený ker. dlažby do podlahy výška 12mm pri stretu ker. dlažby s marmoleumom OST 16c: Ukončovacia lišta L / rohový profil nerez leštený drevenej podlahy do podlahy 15mm pri stretu drev. podlahy s marmoleumom OST 16d: Prechodová lišta plochá, titan brúsený / alebo eloxovaný hliník / farba sivá medzi drev. plávajúcou podlahou a marmoleumom š. 40mm OST 16e: Hliníkový U profil 12x12x2mm, vo farbe RAL dizajnová predelovacia lišta oddelujúca čela predsadenej konštrukcie MS6 od ostení do výšky 3,03m nad soklovú časťou farba: presné odtiene sa určia počas realizácie

- PRED ZAHÁJENÍM REALIZÁCIE JE NUTNÉ DÔKLADNÉ ZAMERANIE DOSIAHNUTÝCH ROZMEROV NA STAVBE S VYHOTOVENÍM VÝROBNEJ DOKUMENTÁCIE!  
- VÝROBNÚ DOKUMENTÁCIU V PRIEBEHU SPRACOVANIA KONZULTOVAŤ S PROJ. STAVEBNEJ ČASTI A SPRACOVANÚ VÝROBNÚ DOKUMENTÁCIU PEDLOŽIŤ NA ODSÚHLASENIE!  
- VÝROBNÚ DOKUMENTÁCIU ZOSÚADIŤ S POŽIADAVKAMI VŠETKÝCH PROFESIÍ!  
- VÝROBKÝ DODÁVAŤ KOMPLETNE (S OSADZOVCAMI, S KRYCÍMI PRVKAMI A POD.)!  
- TENTO VÝKRES NESLÚŽI AKO VÝROBNÁ DOKUMENTÁCIA!

OZNAČENIE	OST17	TELEVÍZOR S NÁSTENNOU KONZOLOU
NÁČRT	<p>ilustračný záber</p>  <p>ilustračný záber</p>  <p>Vytváraná nika pre umiestnenie police pod TV pre propagačný a informačný materiál</p>    	
VÝMERA	1kpl OST 17a:nástenná konzola: Vesa kompatibilita 600x400 mm , počet: 2KS OST 17b: TV: 55" , počet: 2KS	
POPIS (MATERIÁL, KONŠTRUKCIA)	<p>OST 17a: Nástenná TV konzola 40 - 80" Popis  - 1ks Nástenná TV konzola 40 - 80"Nástenná konzola na TV, monitory a prístroje kompatibilné s VESA systémom. Hĺbka 75 - 415mm</p> <p>Odporúčaný rozmer obrazovky 40 - 80", Sklápaceľné, otáčateľné, Organizér na káble, S vodováhou  farba: čierna, nosnosť: 35kg</p> <p>OST 17b: TV Televízor – SMART, LED, 139 cm, 4K Ultra HD, 50/60 Hz, HDR10+, Dolby Vision, DVB-T2/S2/C, 3× HDMI, 2× USB, CI+, LAN, WiFi, Bluetooth, DLNA, Miracast, herný režim, hlasové ovládanie, Apple Airplay 2, párovanie s mobilným zariadením, Vidaa, VESA 200 × 400, matný obraz, en. trieda E, Hrúbka: 86 mm</p> <p>Pri dodávke zosúladiť typ konzoly a TV pre kompatibilitu inštalácie!!!  Dodávka spolu s príslušenstvom: Skrutky, hmoždinky atď.</p> <p>Inštalácia na SDK konštrukciu! Presné požiadavky na typ televízora sa upresnia počas realizácie, podľa požiadaviek projektanta expozície!</p>	

- PRED ZAHÁJENÍM REALIZÁCIE JE NUTNÉ DÔKLADNÉ ZAMERANIE DOSIAHNUTÝCH ROZMEROV NA STAVBE S VYHOTOVENÍM VÝROBNEJ DOKUMENTÁCIE!  
- VÝROBNÚ DOKUMENTÁCIU V PRIEBEHU SPRACOVANIA KONZULTOVAŤ S PROJ. STAVEBNEJ ČASTI A SPRACOVANÚ VÝROBNÚ DOKUMENTÁCIU PEDLOŽIŤ NA ODSÚHLASENIE!  
- VÝROBNÚ DOKUMENTÁCIU ZOSÚADIŤ S POŽIADAVKAMI VŠETKÝCH PROFESIÍ!  
- VÝROBKÝ DODÁVAŤ KOMPLETNE (S OSADZOVCAMI, S KRYCÍMI PRVKAMI A POD.)!  
- TENTO VÝKRES NESLÚŽI AKO VÝROBNÁ DOKUMENTÁCIA!

OZNAČENIE

OST18

VETRACIA HLAVICA SYSTÉMOVÁ

NÁČRT

ilustračný záber

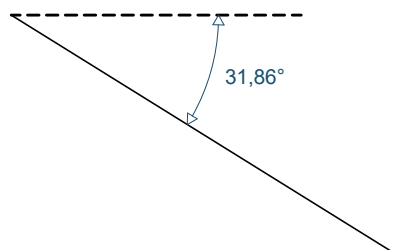

VÝMERA

- rozmer: pre rúru  $\varnothing=110$  mm 1 KS  
pre rúru  $\varnothing=160$  mm 1KS

POPIS  
(MATERIÁL,  
KONŠTRUKCIA)

DuroVent pre odvetranie kanalizácie a VZT / vid'. PD a rozpočet ZTI a VZT - zosúladiť!

Prvok, ktorý slúži k odvetraniu kanalizácie pre sklony striech od 15° do 55°. Pre svoj vysoký vetrací výkon a menovitú svetlosť DN 125, zvláda zvýšené nároky na odvetranie. Je vhodný pre všetky modely škridiel Bramac.

Určí sa podľa presného typu škridla na objekte. Ak nebude dostupné v danom rozmere, tak bude treba poriešiť s oplechovaním a inými druhmi vetracími nadstavcami!!!

- PRED ZAHÁJENÍM REALIZÁCIE JE NUTNÉ DÔKLADNÉ ZAMERANIE DOSIAHNUTÝCH ROZMEROV NA STAVBE S VYHOTOVENÍM VÝROBNEJ DOKUMENTÁCIE!  
- VÝROBNÚ DOKUMENTÁCIU V PRIEBEHU SPRACOVANIA KONZULTOVAŤ S PROJ. STAVEBNEJ ČASTI A SPRACOVANÚ VÝROBNÚ DOKUMENTÁCIU PEDLOŽIŤ NA ODSÚHLASENIE!  
- VÝROBNÚ DOKUMENTÁCIU ZOSÚADIŤ S POŽIADAVKAMI VŠETKÝCH PROFESIÍ!  
- VÝROBKÝ DODÁVAŤ KOMPLETNE (S OSADZOVCAMI, S KRYCÍMI PRVKAMI A POD.)!  
- TENTO VÝKRES NESLÚŽI AKO VÝROBNÁ DOKUMENTÁCIA!

Ostatné výrobky		č. 19
OZNAČENIE	OST19	LEMOVANIE VETRANIA VZT
NÁČRT		
<div>ilustračné foto:</div> <div></div>		
VÝMERA	D160mm - 1kpl	
POPIS (MATERIÁL, KONŠTRUKCIA)	<p>Pre DuroVent odvetranie VZT / viď. PD a rozpočet VZT - zosúladiť!</p> <p>Menovitá svetlosť DN 160</p> <p>Diel potrebný na prestup navrhovaného vetrania VZT strešnou konštrukciou, napojený na skladanú strešnú krytinu / použiť v prípade že z použitej krytiny neexistuje doplnkový prvok s vetracou hlaviceou s danými rozmerovými požiadavkami.</p> <p>farba: presné odtiene sa určia počas realizácie</p>	
<p>- PRED ZAHÁJENÍM REALIZÁCIE JE NUTNÉ DÔKLADNÉ ZAMERANIE DOSIAHNUTÝCH ROZMEROV NA STAVBE S VYHOTOVENÍM VÝROBNEJ DOKUMENTÁCIE!</p> <p>- VÝROBNÚ DOKUMENTÁCIU V PRIEBEHU SPRACOVANIA KONZULTOVAŤ S PROJ. STAVEBNEJ ČASTI A SPRACOVANÚ VÝROBNÚ DOKUMENTÁCIU PEDLOŽIŤ NA ODSÚHLASENIE!</p> <p>- VÝROBNÚ DOKUMENTÁCIU ZOSÚADIŤ S POŽIADAVKAMI VŠETKÝCH PROFESIÍ!</p> <p>- VÝROBKY DODÁVAŤ KOMPLETNE (S OSADZOVCÍMI, S KRYCÍMI PRVKAMI A POD.)!</p> <p>- TENTO VÝKRES NESLÚŽI AKO VÝROBNÁ DOKUMENTÁCIA!</p>		

OZNAČENIE OST20 OSVETĽOVACÍ SYSTÉM - KOĽAJOVÝ A SVIETIDLÁ

## Koľajový systém trojfázový

značenie	Výrobca	typ	Špecifikácia	ks
3m koľaj	ERCO	78343	Svietidlová koľaj s 3 samostatnými okruhmi el. prúdu, 3m biela	124
2m koľaj	ERCO	78342	Svietidlová koľaj s 3 samostatnými okruhmi el. prúdu, 2m biela	35
napájanie	ERCO	79201	Napájanie ľavé	5
napájanie	ERCO	79200	Napájanie pravé	1
koncovka	ERCO	79302	koncovka	5
rohový spoj	ERCO	79207	rohový spoj	36
spojovač	ERCO	79315	spojovač	90
záves	ERCO	12532	záves	442
T spojovač pravý	ERCO	79208	T spojovač pravý	8
T spojovač ľavý	ERCO	79209	T spojovač ľavý	8

## Riadenie osvetlenia

DALI centrála		DDBC-320L	Dynalite DDBC320-DALI riadovač 3x64 adresa, 4 kanál relé	3
nástenné riadenie		PADPE-WW-X	Dynalite PADPE-WW-X nástenný riad. panel (programovateľné)	3
		DACM-DyNet	Dynalite DACM-DyNet spoj k nástenný riad. panel	3
		DDNP1501	Dynalite DDNP1501 dynet network power supply	1
		DLI8I8O	Dynalite Dry Contact Interface, 8 kanálový	1
			Dynalite systém naprogramovanie/príležitost'	1

## Svietidlo

WFL	ERCO	71059	ERCO OPTEC koľajové, 29W LED svietidlo so širokou optikou, 50-stupňový poloblúk, $I_{max}=3180cd$ , Dali 1%-100% nastaviteľné, 3000K, $R_a>90$ , 50000 hodín L900/B10, SDCM<1,5, 0,1% vyhorenie 50000 hodín, farba biela	20
-----	------	-------	--	----

## NÁČRT



VÝMERA 1kpl / vid' rozpis vyššie

## POPIS (MATERIÁL, KONŠTRUKCIA)

- Materiál trojfázových koľajníc: Hliník, práškové lakovanie, farba biela, napr. ERCO  
 Zabezpečenia troch samostatných okruhov napájania: 1. servisné svietenie, 2. plnohodnotné nasvietenie expozície, 3. okruh pre náhodné napájanie el. spotrebičov v interiéri / projektor atď. /  
 - Riadiaci systém DALI s nástennými ovládacími panelmi 3ks  
 - Dodávka svietidiel 20 ks ako servisné svietidlá, ktoré však budú aj plnohodnotnými svietidlami nasvietenia expozície! napr. ERCO OPTEC materiál: hliníková zliatina, plast, farba biela

Projekt vie zaručiť potrebnú vysokú kvalitu a variabilnosť osvetlenia budúcej expozície s dodávkou rohto systému osvetlenia a koľajníc!!!  
 Prosíme preto zohľadniť túto požiadavku pri vypracovaní ponúk o zákazku realizácie stavby!!!  
 Prosím PD a rozpočet ELI - zosúladiť!

- PRED ZAHÁJENÍM REALIZÁCIE JE NUTNÉ DÔKLADNÉ ZAMERANIE DOSIAHNUTÝCH ROZMEROV NA STAVBE S VYHOTOVENÍM VÝROBNEJ DOKUMENTÁCIE!  
 - VÝROBNÚ DOKUMENTÁCIU V PRIEBEHU SPRACOVANIA KONZULTOVAŤ S PROJ. STAVEBNEJ ČASTI A SPRACOVANÚ VÝROBNÚ DOKUMENTÁCIU PEOĽOŽIŤ NA ODSÚHLASENIE!  
 - VÝROBNÚ DOKUMENTÁCIU ZOSÚADIŤ S POŽIADAVKAMI VŠETKÝCH PROFESIÍ!  
 - VÝROBKÝ DODÁVAŤ KOMPLETNE (S OSADZOVACÍMI, S KRYCÍMI PRVKAMI A POD.)!  
 - TENTO VÝKRES NESLÚŽI AKO VÝROBNÁ DOKUMENTÁCIA!

OZNAČENIE	OST21	EL. BOJLER NÁSTENNÝ
-----------	-------	---------------------

NÁČRT

ilustračný záber

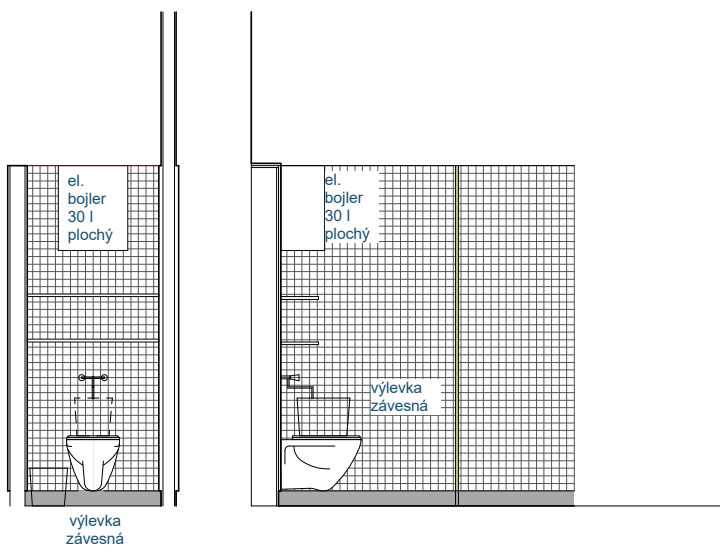

VÝMERA	Rozmery: v= 558 mm x š= 462 mm x hl= 284 mm, 30l kapacita
POPIS (MATERIÁL, KONŠTRUKCIA)	<ul style="list-style-type: none"> <li>- el. bojler</li> <li>- kapacita 30 l</li> <li>- výkon: 2 kW</li> <li>- trieda en. účinnosti: C</li> <li>- farba: biela</li> </ul> <p>Montované na SDK konštrukciu!!!</p> <p>Prosím zosúladiť s PD a rozpočet ZTI!</p>

- PRED ZAHÁJENÍM REALIZÁCIE JE NUTNÉ DÔKLADNÉ ZAMERANIE DOSIAHNUTÝCH ROZMEROV NA STAVBE S VYHOTOVENÍM VÝROBNEJ DOKUMENTÁCIE!



- VÝROBNÚ DOKUMENTÁCIU V PRIEBEHU SPRACOVANIA KONZULTOVAŤ S PROJ. STAVEBNEJ ČASTI A SPRACOVANÚ VÝROBNÚ DOKUMENTÁCIU PEOĽOŽIŤ NA ODSÚHLASENIE!

- VÝROBNÚ DOKUMENTÁCIU ZOSÚADIŤ S POŽIADAVKAMI VŠETKÝCH PROFESIÍ!

- VÝROBKY DODÁVAŤ KOMPLETNE (S OSADZOVACÍMI, S KRYCÍMI PRVKAMI A POD.)!

- TENTO VÝKRES NESLÚŽI AKO VÝROBNÁ DOKUMENTÁCIA!

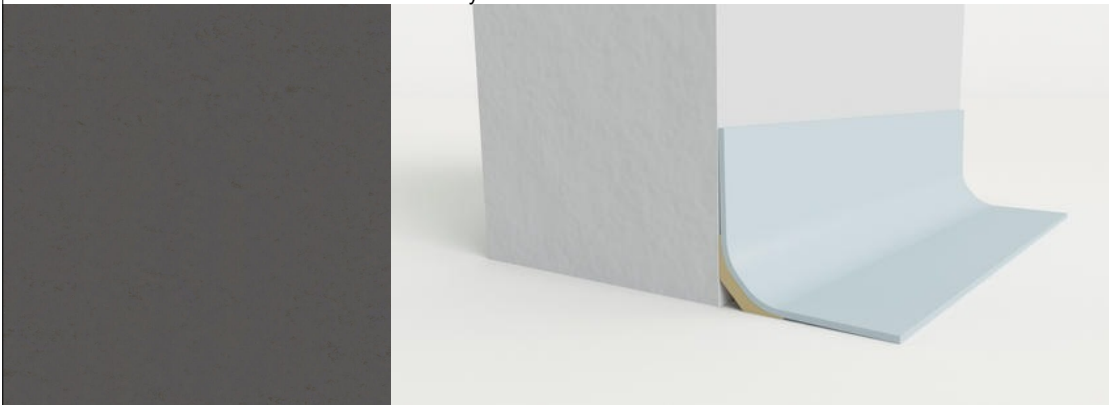
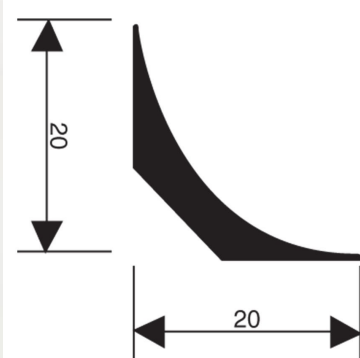
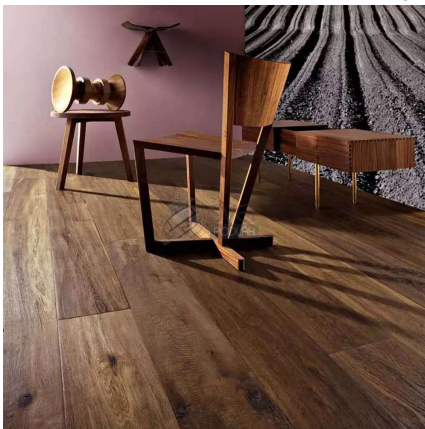
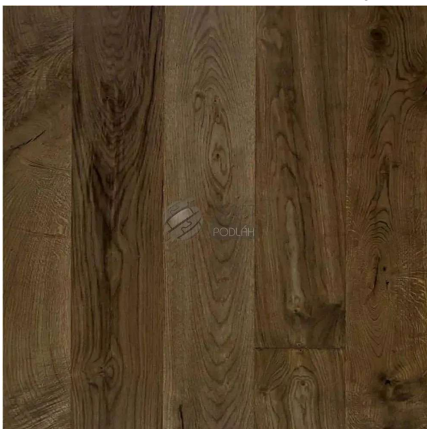

Ostatné výrobky		č. 22
OZNAČENIE	OST22	SOKLOVE LIŠTY
NÁČRT	ilustračný záber	
		
Linoleum / marmoleum / napr. Tarkett Originale xf2 /2,5mm/		PVC Fabióny narp. Tarkett PA 20 SA
		
Drevená podlaha napr. Kährs Piacente Dub Terrano		ilustračný záber
		
Dubové masívne soklové lišty napr. Pedross v. 100mm		Clipy clipstar systémové napr. Pedross trvalý prítlak na stenu
VÝMERA	OST 22a: rozmery: 20x20mm, dl. 494,3 bm 25m balenia / dl. 500 bm OST 22b: rozmery: 16x100x1400-3000mm, dl. 22 bm OST 22c: rozmery: 16x100x1400-3000mm, dl. 40 bm	
POPIS (MATERIÁL, KONŠTRUKCIA)	OST 22a: PVC Fabiónové profily - napr. PA 20 SA Tarkett systémovo s podlahovou krytinou  OST 22b: Dubová masívna soklová lišta k drevenej trojvrstvovej lepenej podlahe, farebnosť podľa farebnosti podlahy , dodávka spolu s clipsami OST 22c: Dubová masívna soklová lišta k drevenej palubovej podlahe, farebnosť podľa farebnosti podlahy, dodávka spolu s clipsami  Celo masívna dubová lišta FIX-nie cinkovaná bez povrchovej úpravy. Triedenie classic - lišta obsahuje výraznu kresbu dreva,zdravé uzle a belové zábehy. Viditeľná kresba dreva. Lišta vhodná ku všetkým dreveným olejovaným parketám. Dĺžka Mix 1400-3000mm.  Farba: presné odtiene sa určia počas realizácie. Tmavé odtiene napr. piacente dub terrano! Farebné olejované úpravy: Hardwax oleje napr. OSMO Tvrdý voskový olej Štruktúra povrchu: Kartáčovaný povrch	
<p>- PRED ZAHÁJENÍM REALIZÁCIE JE NUTNÉ DÔKLADNÉ ZAMERANIE DOSIAHNUTÝCH ROZMEROV NA STAVBE S VYHOTOVENÍM VÝROBNEJ DOKUMENTÁCIE!</p> <p>- VÝROBNÚ DOKUMENTÁCIU V PRIEBEHU SPRACOVANIA KONZULTOVAŤ S PROJ. STAVEBNEJ ČASTI A SPRACOVANÚ VÝROBNÚ DOKUMENTÁCIU PEDLOŽIŤ NA ODSÚHLASENIE!</p> <p>- VÝROBNÚ DOKUMENTÁCIU ZOSÚADIŤ S POŽIADAVKAMI VŠETKÝCH PROFESIÍ!</p> <p>- VÝROBKY DODÁVAŤ KOMPLETNE (S OSADZOVACÍMI, S KRYCÍMI PRVKAMI A POD.)!</p> <p>- TENTO VÝKRES NESLÚŽI AKO VÝROBNÁ DOKUMENTÁCIA!</p>		

Ostatné výrobky		č. 23
OZNAČENIE	OST23	ZARÁŽKA DVERÍ
NÁČRT		
ilustračný záber		
<div></div>		
VÝMERA	1 kpl OST 23: rozmery: o = 90mm , počet: 8 ks	
POPIS (MATERIÁL, KONŠTRUKCIA)	OST 23: Dizajnová dverová zarážka s klinom – napr. Wagner Ø 90 mm  opis produktu: Pevné vyhotovenie zo zinkového tlakového odliatku, vo vzhľade kefovanej ušľachtilej ocele, jemná zarážka z termoplastického kaučuku, pevné uchytenie voliteľne skrutkami alebo prilepením, otočným pohybom možné bezo zvyšku odstrániť. Farba: strieborná - čierna Spôsob upevnenia: montáž lepením alebo skrutkovaním Priemer: 90 mm Výška: 18 mm Dĺžka: 210 mm Hmotnosť: 0.298 kg Materiál: termoplastická guma a zinkový tlakový odliatok Šírka: 120 mm Dodávka: zmontované	
<div>- PRED ZAHÁJENÍM REALIZÁCIE JE NUTNÉ DÔKLADNÉ ZAMERANIE DOSIAHNUTÝCH ROZMEROV NA STAVBE S VYHOTOVENÍM VÝROBNEJ DOKUMENTÁCIE! - VÝROBNÚ DOKUMENTÁCIU V PRIEBEHU SPRACOVANIA KONZULTOVAŤ S PROJ. STAVEBNEJ ČASTI A SPRACOVANÚ VÝROBNÚ DOKUMENTÁCIU PEDLOŽIŤ NA ODSÚHLASENIE! - VÝROBNÚ DOKUMENTÁCIU ZOSÚADIŤ S POŽIADAVKAMI VŠETKÝCH PROFESIÍ! - VÝROBKY DODÁVAŤ KOMPLETNE (S OSADZOVACÍMI, S KRYCÍMI PRVKAMI A POD.)! - TENTO VÝKRES NESLŮŽI AKO VÝROBNÁ DOKUMENTÁCIA!</div>		