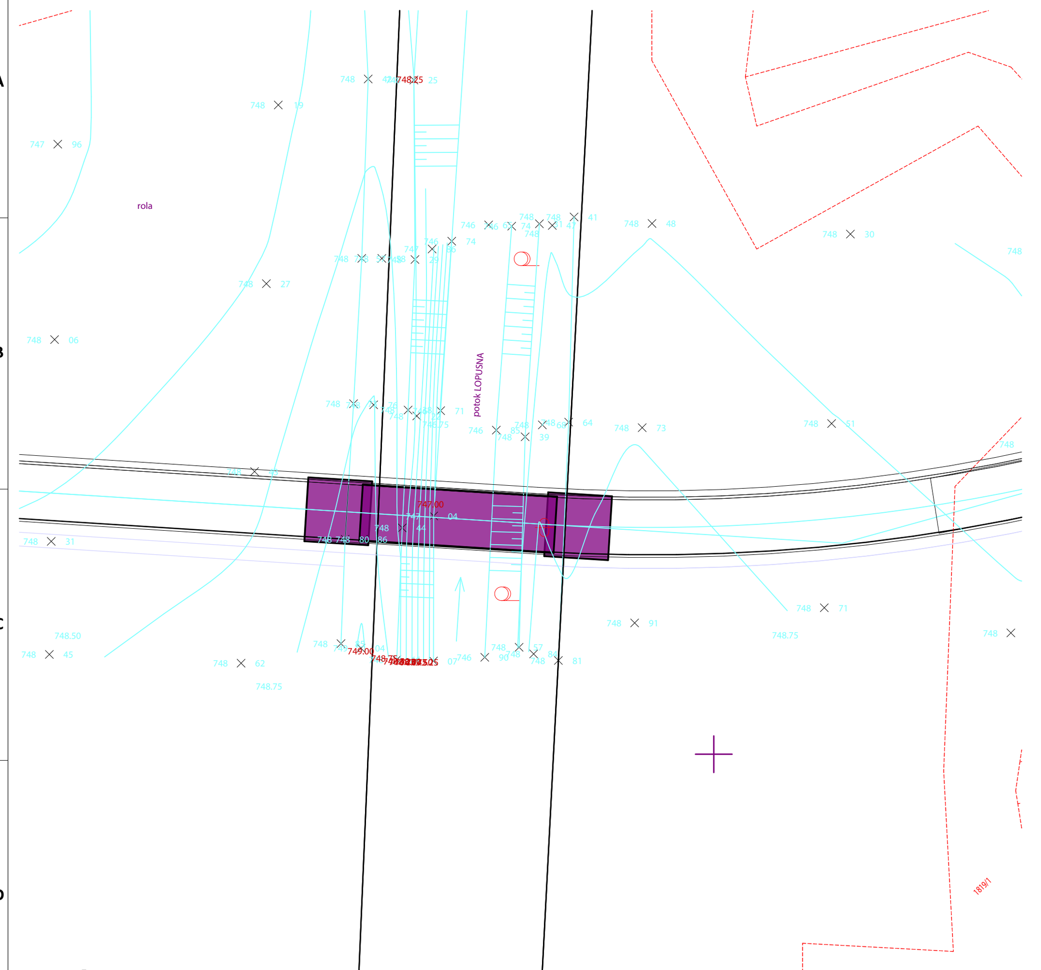

SITUÁCI, M - 1:200

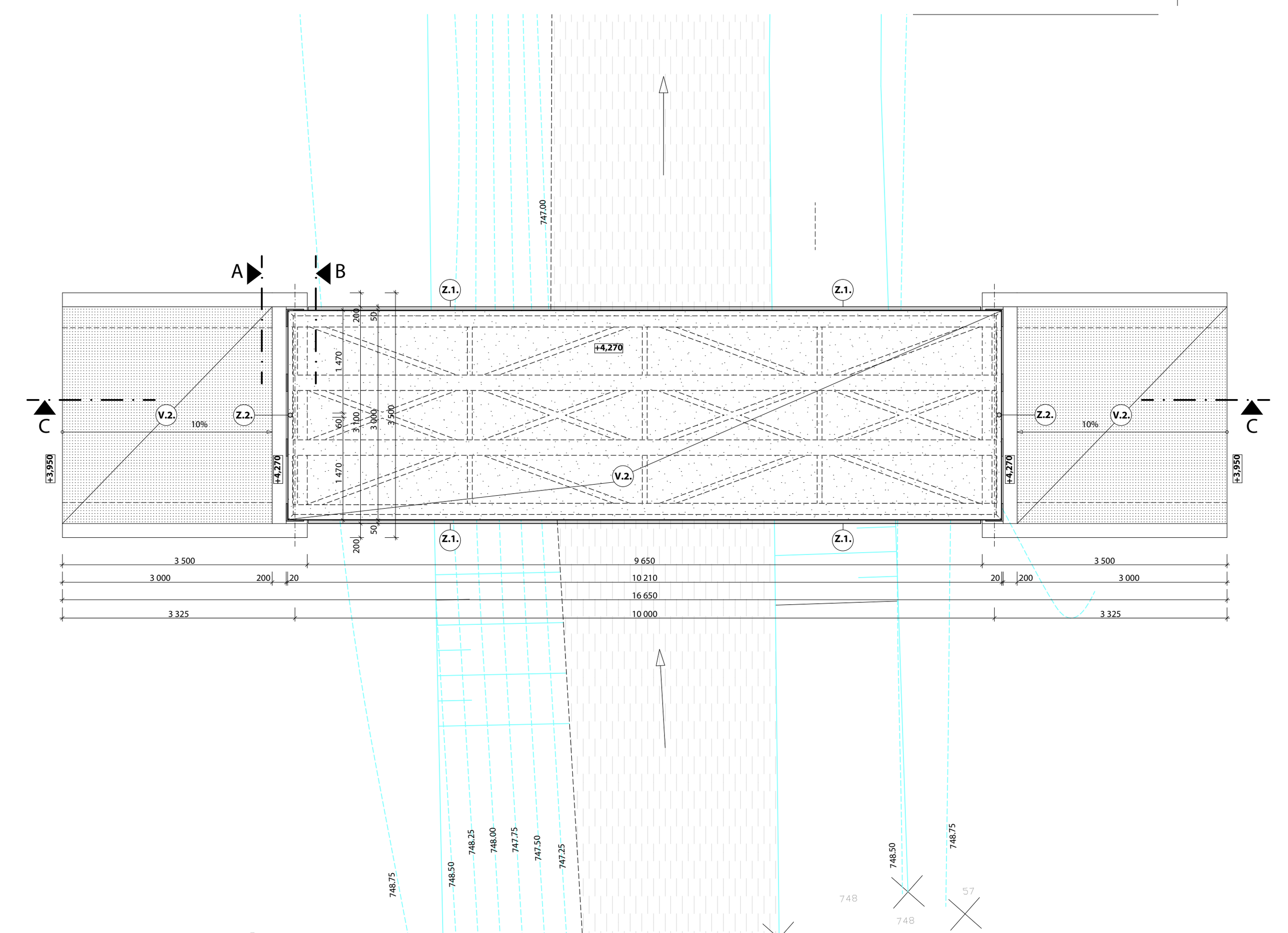

PODORYS MOSTÍKA, M - 1:50

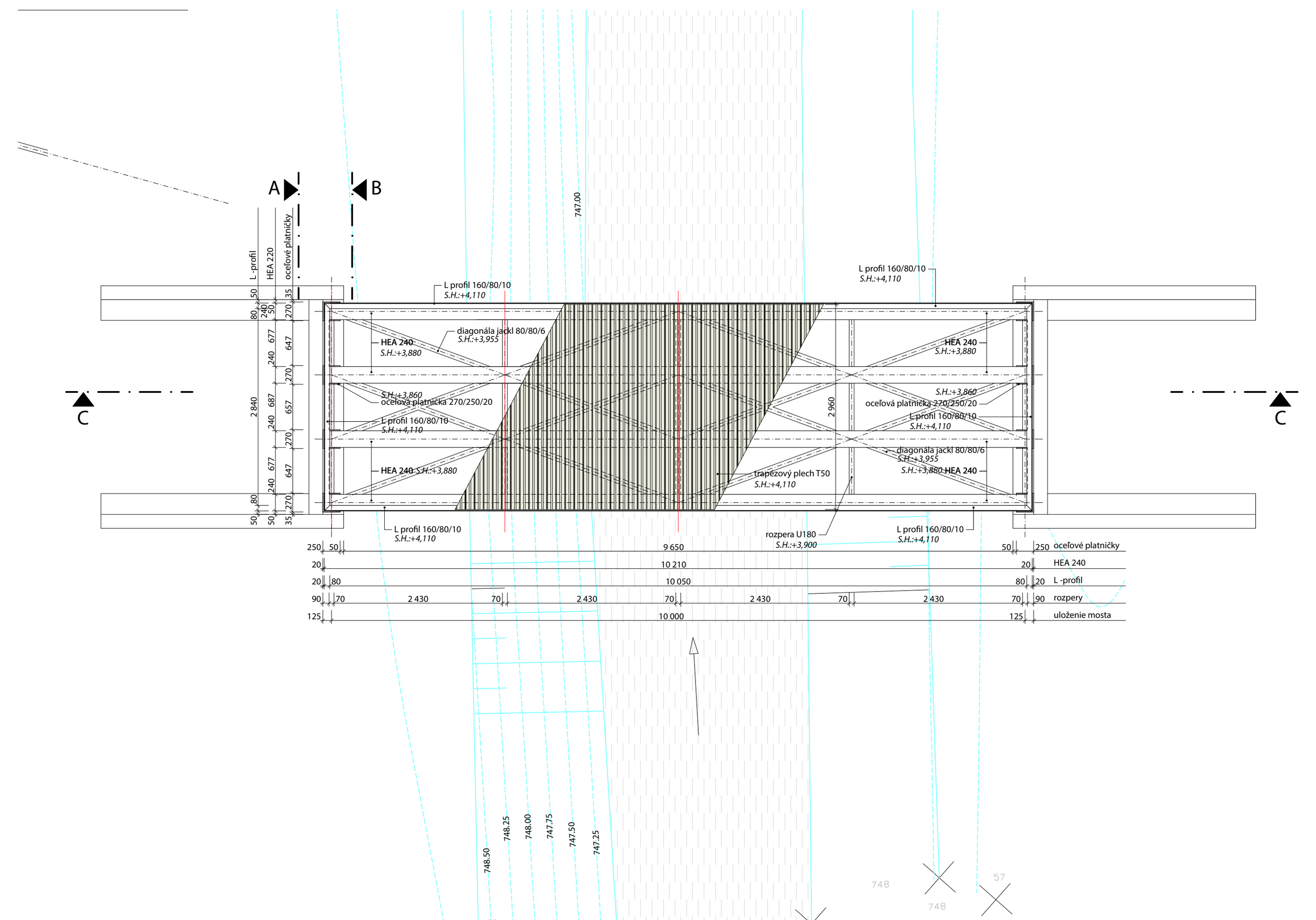

PODORYS OCEĽOVEJ NOSNEJ KONŠTRUKCIE, M - 1:50

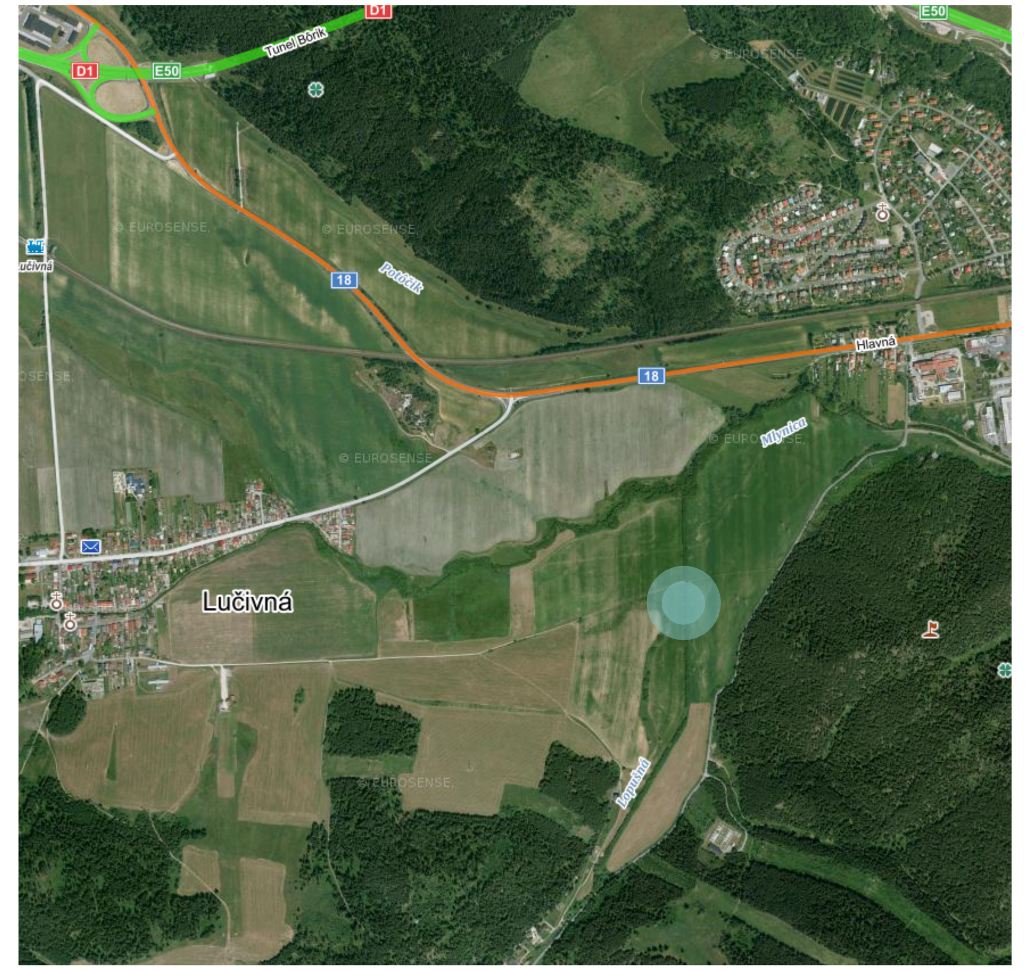

ŠIRŠIE VZŤAHY

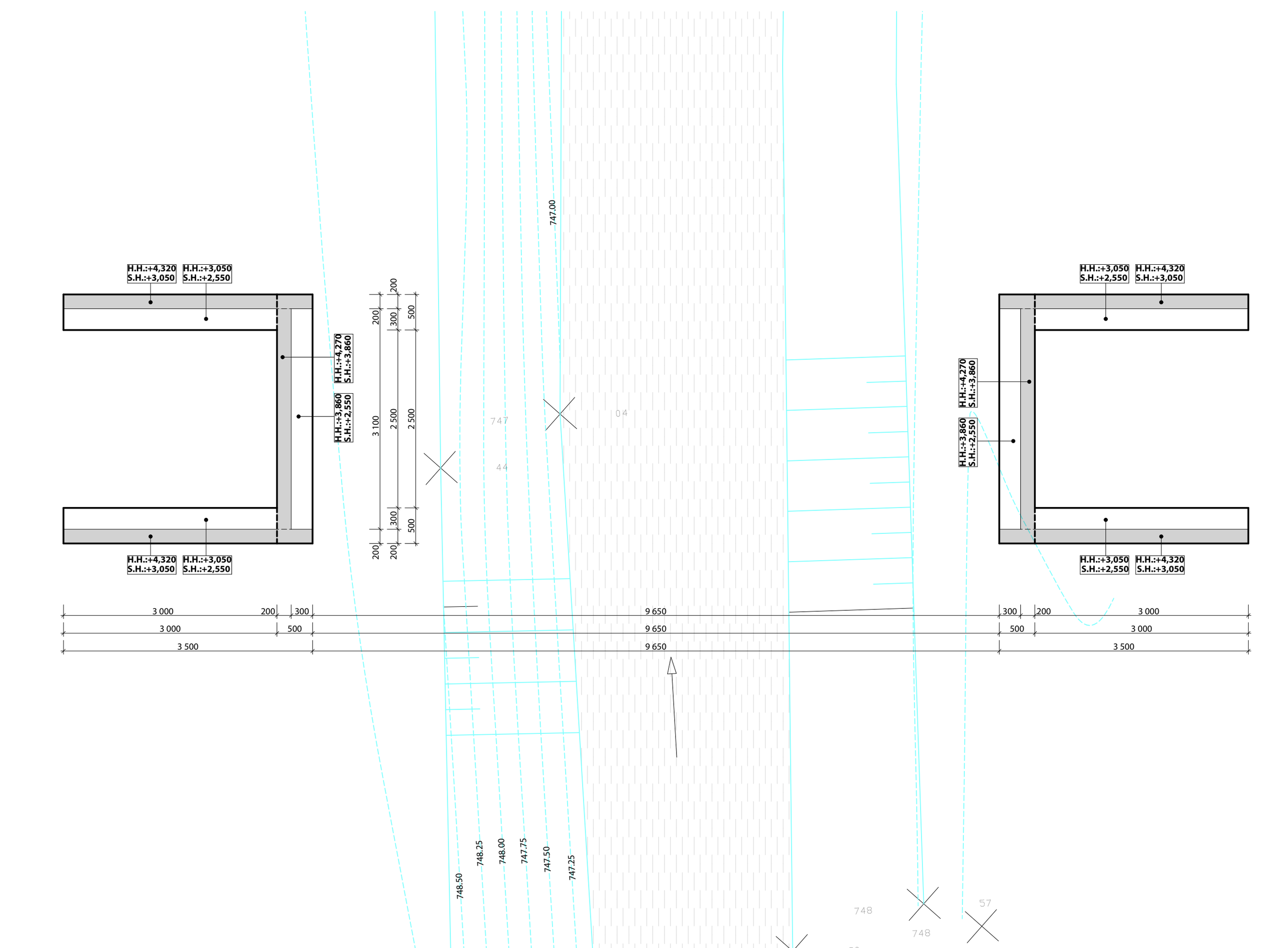

PODORYS ZÁKLADOV, M - 1:50

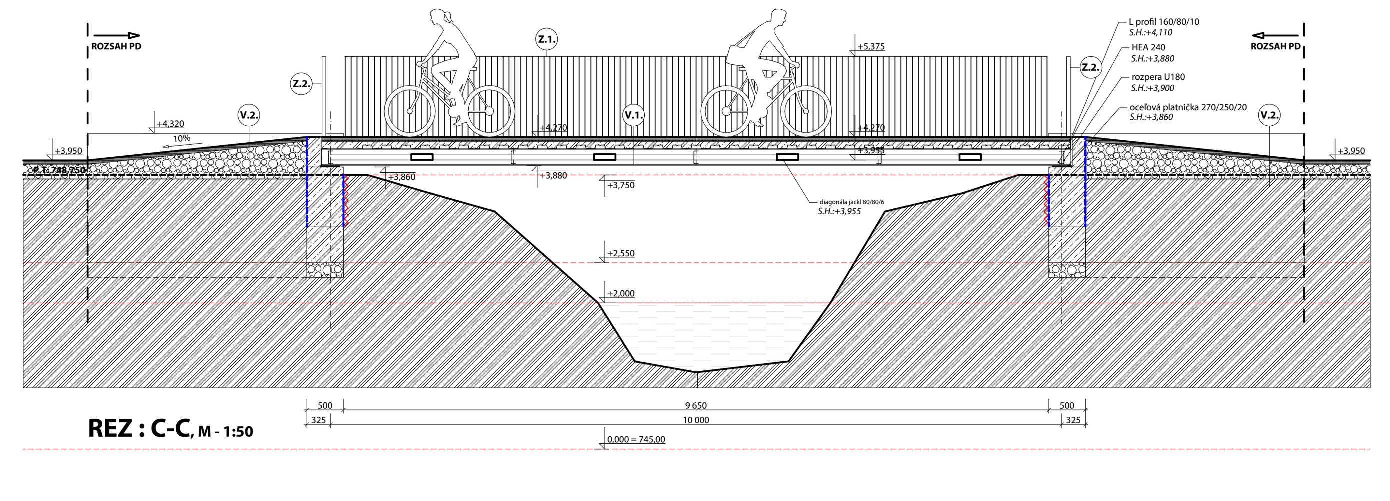

REZ : C-C, M - 1:50

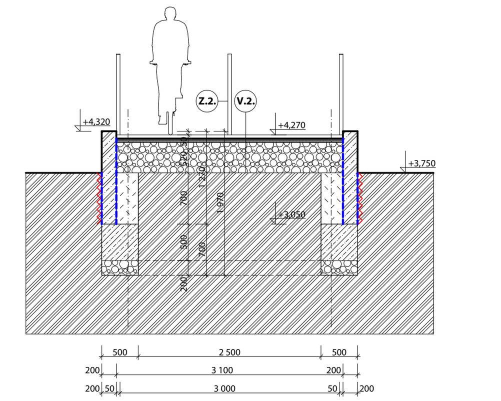

REZ : A-A, M - 1:50

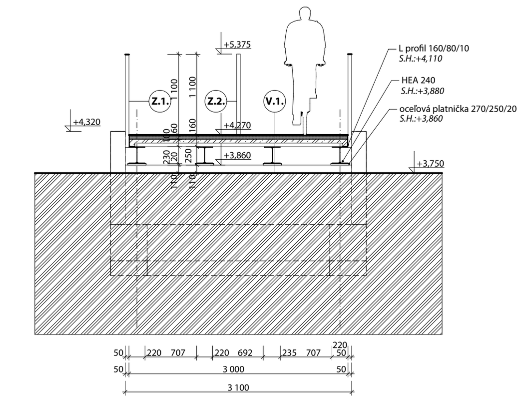

REZ : B-B, M - 1:50

VÝKAZ OCELE

oceľ 7800 kg/m³

POLOŽKA		plocha m²	ks	dĺžka m	hmotnosť
1. HEA 240 profil	60,3 kg/m	-	-	41,00	2472,300 kg
2. U 180 profil	22,0 kg/m	-	-	13,80	303,600 kg
3. jackel 80x80, hr.: 6 mm	14,2 kg/m	-	-	42,08	597,530 kg
4. plech hr.: 20 mm, osadenie lávky	156,0 kg/m²	0,54	-	-	84,240 kg
CELKOVÁ HMOTNOSŤ:					**3457,675 kg**

LEGENDA SKLADIEB

V.1 : asfaltový povrch - mostík*

Asfaltový koberec	50 mm
Nástrek	5 mm
Železobetónová membrána	50 mm
Trapézový plech T50	50 mm
Oceľový nosník HEA 240	210 mm

** Dodržať technologický postup pri zabudovaní všetkých komponentov podlahy*

V.2 : asfaltový povrch - nábeh*

Asfaltový koberec	50 mm
Nástrek	5 mm
Zhutnený nýsyp 0-63mm	200-500 mm

** Dodržať technologický postup pri zabudovaní všetkých komponentov podlahy*

LEGENDA

- **ASFALT :** PODROBNEJŠIE VIĎ PROJEKT DOPRAVY
- **ŽELEZOBETÓN :** C20/25, PODROBNEJŠIE VIĎ PROJEKT STATIKY, ČASTI NAD ÚROVŇOU TERÉNU - POHĽADOVÝ BETÓN
- **PROSTÝ BETÓN :** C16/20, PODROBNEJŠIE VIĎ PROJEKT STATIKY
- **POVODNÝ TERÉN**
- **ŠTRKOVÝ NÁSYP:** FRAKCIA ŠTRKU PODĽA UMIESTNENIA V OBJEKTE
- **ZHUTNENÝ NÁSYP**
- **VODA**
- **HYDROIZOLÁCIA:** NÁTEROVÁ HYDROIZOLÁCIA
- **NOPOVÁ FÓLIA**
- **POLOHOPISNÉ ZAMERANIE**
- 747.50 **VÝŠKOPISNÉ ZAMERANIE**

POZNÁMKY

- **ZÁKLADOVÁ ŠKÁRA MUSÍ BYŤ V HĹBKE MINIMÁLNE 500 mm POD ÚROVŇOU RASTLÉHO TERÉNU A ZÁROVEŇ MINIMÁLNE 900 mm POD UPRAVENÝM TERÉNOM.**
- HYDROIZOLÁCIA ZÁKLADOVÝCH KONŠTRUKCIÍ BUDE VYHOTOVENÁ NÁTEROVOU HYDROIZOLÁCIOU
- VŠETKY KONŠTRUKCIE VYHOTOVIŤ AKO KOMPLETNÚ DODÁVKU, TAK ABY PO ZREALIZOVANÍ VZNIKLA KOMPLETNÁ, PLNE FUNKČNÁ KONŠTRUKCIA (DODÁVKA) ZODPOVEDAJÚCA POPISU. V PRÍPADE NUTNÝCH KONŠTRUKČNÝCH ZMIEN ALEBO ROZMEROVÝCH KOREKTÚR KONZULTOVAŤ PRED REALIZÁCIOU DOTKNUTÝCH ČASTÍ S PROJEKTANTOM.
- **PODROBNÝ TECHNICKÝ POPIS STAVEBNÝCH KONŠTRUKCIÍ A PRVKOV JE UVEDENÝ V TECHNICKEJ SPRÁVE**
- PRI REALIZÁCIÍ DODRŽIAVAŤ USTANOVENIA STN, PRÍSLUŠNÉ VYHLÁŠKY, ODBORNÉ NORMY A PREDPISY VÝROBKOV A MATERIÁLOV
- VÝŠKOVÉ A DĹŽKOVÉ ROZMERY KONTROLOVAŤ NA STAVBE
- NEPREDVÍDATEĽNÉ SKUTOČNOSTI, KTORÉ SA ZISTIA POČAS VÝSTAVBY KONZULTOVAŤ S PROJEKTANTOM STAVBY

±0,000 = 745,00
m.n.m. (Bpv)

VEDÚCI PROJEKTU | ZODP. PROJEKTANT | PARÉ

ARCHITEKTI ON:OFF

033_2019

STAVBA:	**LÁVKA CEZ POTOK LOPUŠNÁ**
MIESTO STAVBY:	p.č.:428/2, k.u.: Lučivná
STAVEBNÍK:	Obec Lučivná, Hlavná 208/33, 59 31 Lučivná
AUTORI ROJEKTU:	Ing. Michal Makara, Ing. arch. Ján Kovalčík, Ing. arch. Andrea Heldáková
VEDÚCI PROJEKTU:	Ing. Michal Makara
STUPEŇ:	**REALIZAČNÝ PROJEKT**
ZODPOVEDNÝ PROJEKTANT:	Ing. Michal Makara — DÁTUM: 8.2019
VYPRACOVAL:	Ing. Michal Makara — MIERKA: 1:50,1:200
Č. A NÁZOV OBJEKTU:	SO 101 LÁVKA CEZ POTOK LOPUŠNÁ — POČET A4: 12
NÁZOV VÝKRESU:	**GRAFICKÁ ČASŤ** — SKRATKA STUPŇA / Č. ČASTI / Č. VÝKRESU: **A.2.**

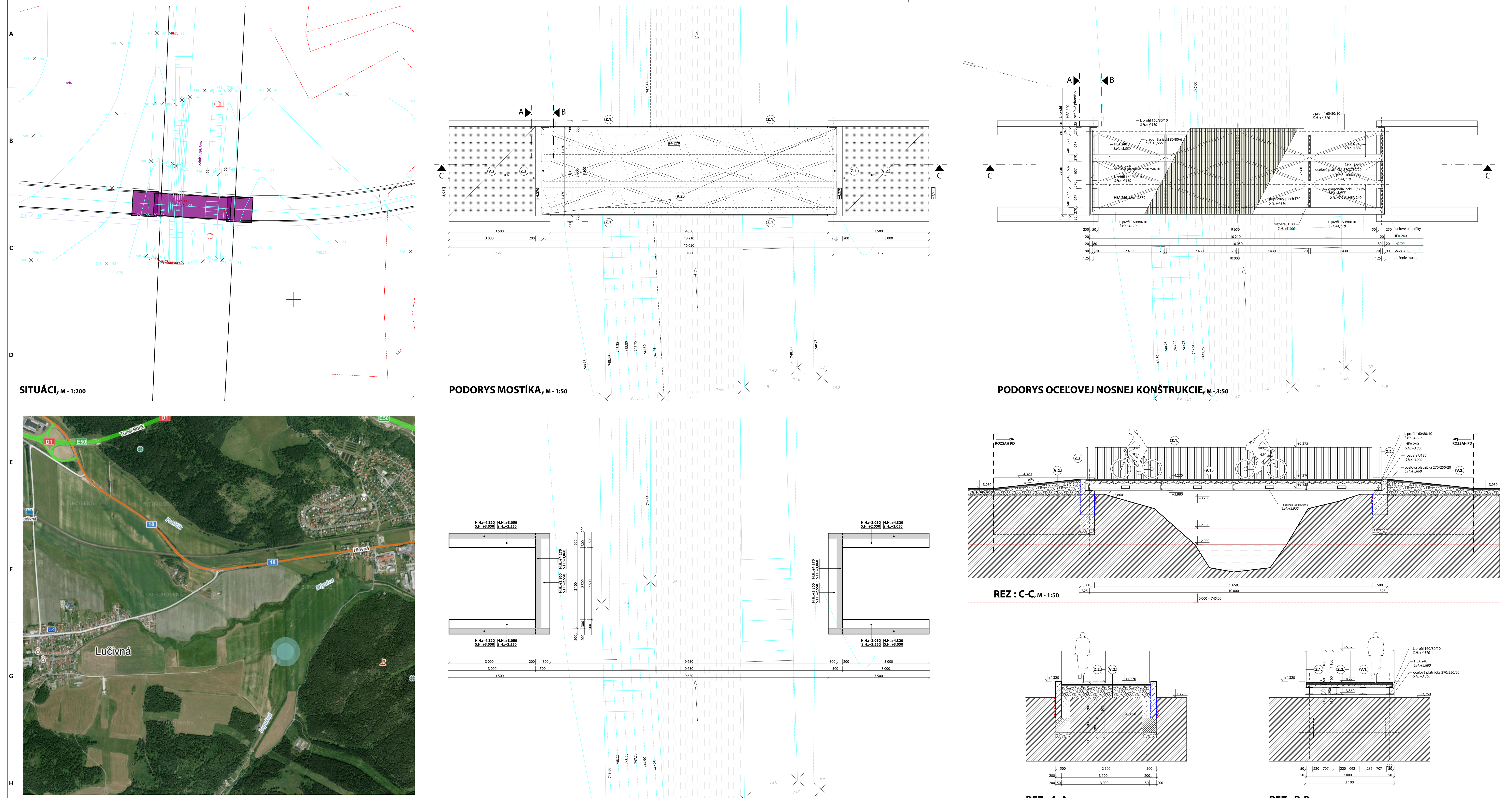
SITUÁCI, M - 1:200
PODORYS MOSTÍKA, M - 1:50
PODORYS OCEĽOVEJ NOSNEJ KONŠTRUKCIE, M - 1:50
ŠIRŠIE VZŤAHY
PODORYS ZÁKLADOV, M - 1:50
REZ : C-C, M - 1:50
REZ : A-A, M - 1:50
REZ : B-B, M - 1:50
VÝKAZ OCELE
LEGENDA SKLADIEB
LEGENDA
POZNÁMKY
±0,000 = 745,00
LÁVKA CEZ POTOK LOPUŠNÁ
REALIZAČNÝ PROJEKT
GRAFICKÁ ČASŤ A.2.