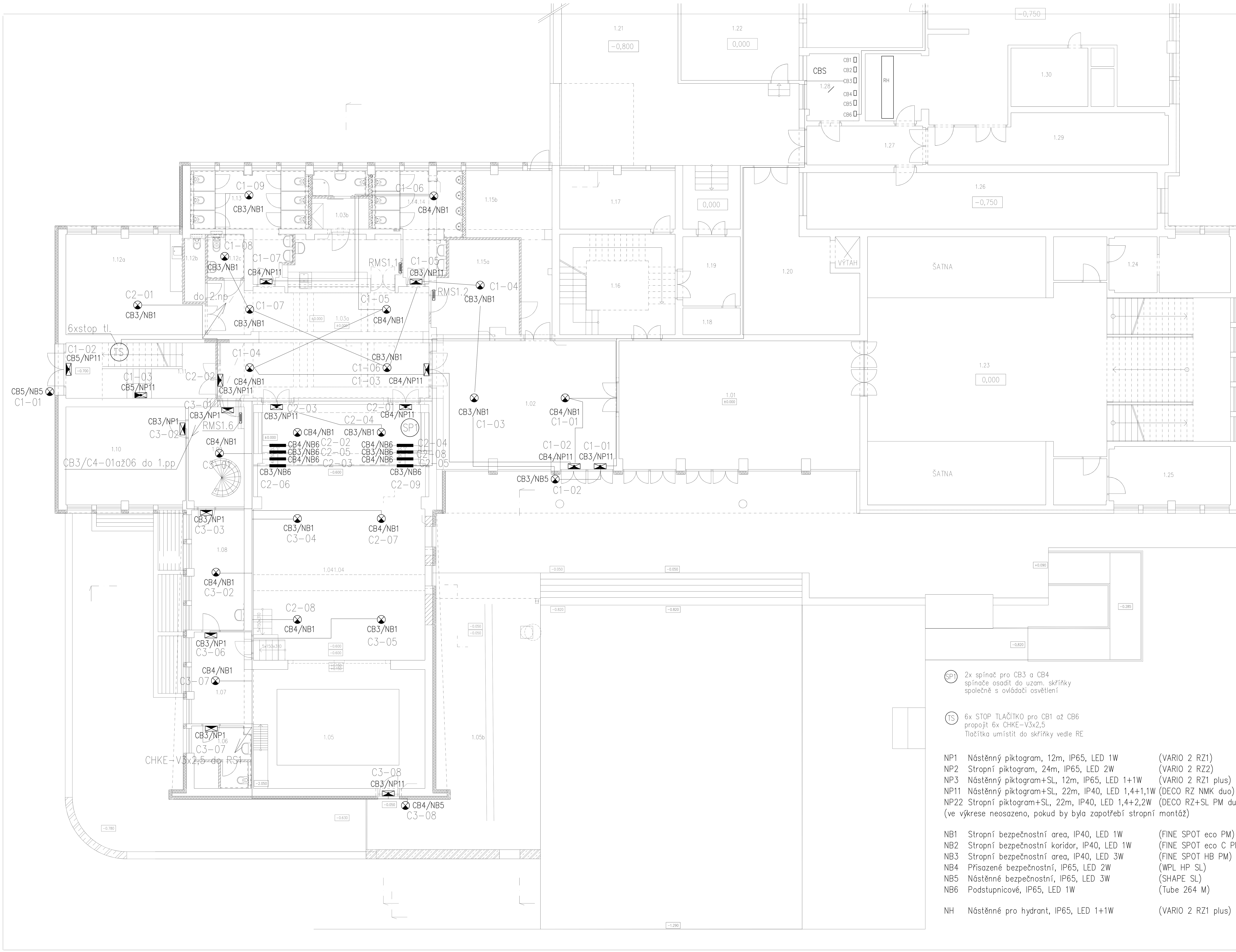

TABULKA MÍSTNOSTÍ

ČÍSLO	NÁZEV MÍSTNOSTI	PLOCHA m2	PODLAHA	STĚNY	POZNÁMKA
0.01	CHODBA+SCHODIŠTĚ	14,88	BETON		
0.02	SKLAD	5,97	BETON		
0.03	VÝMĚNÍKOVÁ STANICE	28,52	BETON		
0.04	STROJOVNA VZT	18,67	BETON		
0.05	STROJOVNA VZT	7,43	BETON		
1.01	VSTUPNÍ VESTIBUL	72,79	ŽUL.DLAŽBA		
1.02	FOYER	54,26	ŽUL.DLAŽBA		
1.03a	KAVÁRNA	69,78	ŽUL.DLAŽBA		
1.03b	HIGIEN. ZÁZEMÍ ZAMĚSTNANCI	7,69	KER.DLAŽBA		
1.04	MALÁ SCÉNA	101,76	DŘEVO	ŠTUK	
1.05	JEVIŠTĚ	50,76	DŘEVO	ŠTUK	
1.06	WC + VZT	8,53	KER.DLAŽBA	OBKLAD	
1.07	ZÁKULISÍ	12,58	PVC	ŠTUK	
1.08	ŠATNA ÚČINKUJÍCÍ	14,94	PVC	ŠTUK	
1.09	CHODBA+SCHODIŠTĚ	12,84	PVC	ŠTUK	
1.10	SALONEK	27,74	PVC	ŠTUK	
1.11	CHODBA+SCHODIŠTĚ	19,68	KER.DLAŽBA		
1.12a	SKLAD	29,44	PVC		
1.12b	ÚKLIDOVÁ MÍSTNOST	3,24	KER.DLAŽBA		
1.12c	WC IMOBILNÍ	3,87	KER.DLAŽBA	KER.OBKLAD	
1.13	WC ŽENY	20,68	KER.DLAŽBA	KER.OBKLAD	
1.14	WC MUŽI	17,64	KER.DLAŽBA	KER.OBKLAD	
1.15a	ŠATNA	17,74	PVC		
1.15b	SKLAD MOBILIÁŘ	20,51	PVC		
1.16	SCHODIŠTĚ	27,56			
1.17	KANCELÁŘ	16,03			
1.18	ÚKLIDOVÁ MÍSTNOST	3,64			
1.19	CHODBA	9,45			
1.20	SKLAD-RESTAURACE	34,09			
1.21	GARÁŽ	70,98			
1.22	SKLAD	24,29			
1.23	FOYER+SCHODIŠTĚ+ŠATNY	180,49			
1.24	SKLADY	21,64			
1.25	SKLADY	22,85			
1.26	DÍLNA	46,96			
1.27	CHODBA	10,73			
1.28	AKUMULÁTOROVNA	8,30			
1.29	VZT	27,04			
1.30	VZT	10,68			
1.31	VÝMĚNÍKOVÁ STANICE	32,34			
1.32	STROJOVNA VZDUCHOTECHNIKY	98,45			
1.33	SKLAD	33,00			
1.34	CHODBA+SCHODIŠTĚ	30,55			
1.35	SKLAD	44,95			
1.36	ZKUŠEBNA	17,30			

SP1 2x spínač pro CB3 a CB4
spínače osadit do uzam. skříňky
společně s ovládači osvětlení

TS 6x STOP TLAČÍTKO pro CB1 až CB6
propojit 6x CHKE-V3x2,5
Tlačítka umístit do skříňky vedle RE

NP1 Nástěnný piktogram, 12m, IP65, LED 1W (VARIO 2 RZ1)
NP2 Stropní piktogram, 24m, IP65, LED 2W (VARIO 2 RZ2)
NP3 Nástěnný piktogram+SL, 12m, IP65, LED 1+1W (VARIO 2 RZ1 plus)
NP11 Nástěnný piktogram+SL, 22m, IP40, LED 1,4+1,1W (DECO RZ NMK duo)
NP22 Stropní piktogram+SL, 22m, IP40, LED 1,4+2,2W (DECO RZ+SL PM duo)
(ve výkrese neosazeno, pokud by byla zapotřebí stropní montáž)

NB1 Stropní bezpečnostní area, IP40, LED 1W (FINE SPOT eco PM)
NB2 Stropní bezpečnostní koridor, IP40, LED 1W (FINE SPOT eco C PM)
NB3 Stropní bezpečnostní area, IP40, LED 3W (FINE SPOT HB PM)
NB4 Přisazené bezpečnostní, IP65, LED 2W (WPL HP SL)
NB5 Nástěnné bezpečnostní, IP65, LED 3W (SHAPE SL)
NB6 Podstupnicové, IP65, LED 1W (Tube 264 M)

NH Nástěnné pro hydrant, IP65, LED 1+1W (VARIO 2 RZ1 plus)

GENERÁLNÍ PROJEKTANT:
studio A
projekční a inženýrská kancelář
Ing. Karel Kupec, Strachovská 333, 39301 Pelhřimov
mail@studio-a.cz Tel.: +420 565 323 563
www.studio-a.cz Fax: +420 565 322 563

INVESTOR: MĚSTO PELHŘIMOV	PROJEKTANT: JIŘÍ PROVAZNÍK, ŽELIVSKÉHO 868, 580 01 HAVLÍČKŮV BROD, IČ: 63563509, tel: 721 484 774, e-mail: elektro-provaznik@email.cz
VYPRACOVAL: J.PROVAZNÍK	KONTROLA: ING J.BĚLOHRADSKÝ
MÍSTO STAVBY: PELHŘIMOV	
KD Máj Pelhřimov, stavební úpravy malé scény D.1.4. silnoproudá elektrotechnika	ZAKÁZKA: / DATUM: 3/2020
	STUPEŇ: DPS / FORMÁT: 12xA4
Nouzové osvětlení 1.np	MĚŘÍTKO: 1:50 / ČÍSLO VÝKRESU: 09

K VEŠKERÝM ÚDAJŮM, UVEDENÝM NA TOMTO DOKUMENTU, MÁ AUTORSKÁ PRÁVA JIŘÍ PROVAZNÍK. JE ZAKÁZÁNO JEJICH KOPÍROVÁNÍ, ROZMNOŽOVÁNÍ A PŘEDÁVÁNÍ TŘETÍM OSOBÁM BEZ PÍSEMNÉHO SOUHLASU DLE ZÁK. 121 / 2000 Sb.