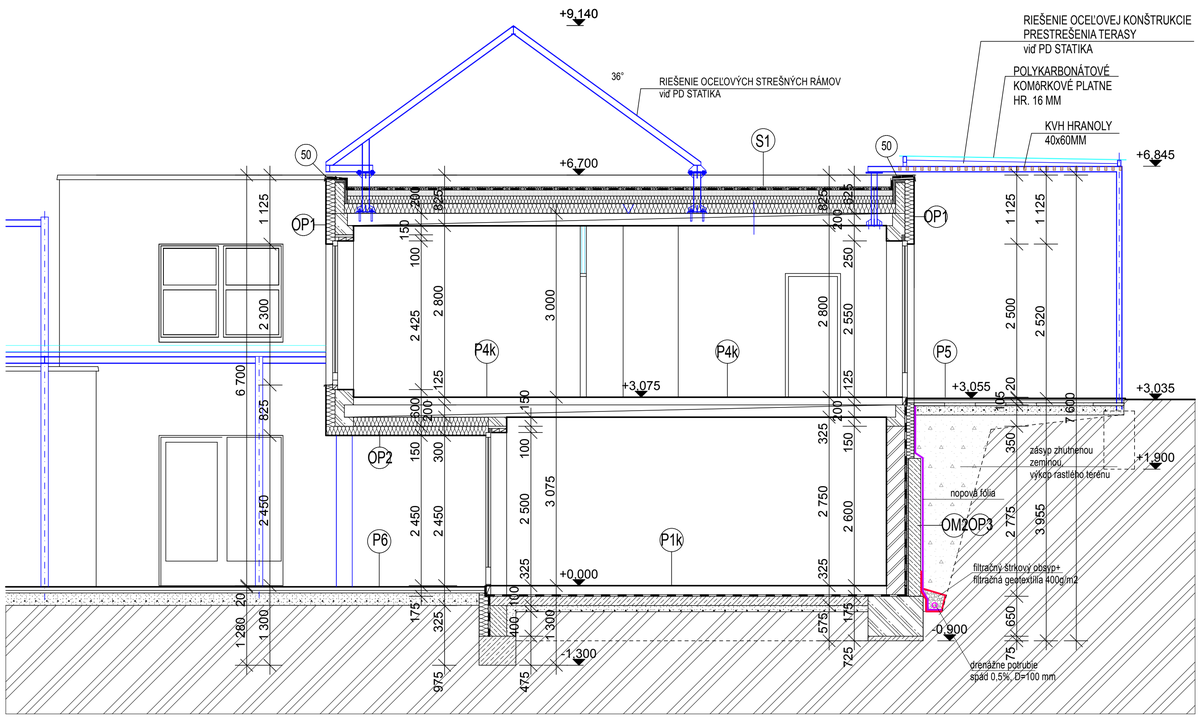

POZNÁMKA

- DREVENÉ SLNOLAMI Z KVH HRANOLOV SEVERSKÉHO SMREKOVCA ROZMEROV 40x60 mm / šxv/, POHĽADOVÁ KVALITA SI, POVRCHOVO UPRAVENÝCH 3x TRANSPARENTNÝM LAZÚROVACÍM LAKOM S UV OCHRANOU, OSOVÁ VZDIALENOSŤ LÁT 120 mm
- OCEĽOVÉ KONŠTRUKCIE POVRCHOVÁ ÚPRAVA ČIERNEJ OCELE ŽIAROVÝM ZINKOVANÍM +NÁTER ALKYTON KOVÁČSKA ČIERNA

LEGENDA MATERIÁLOV

- NOVÉ OBVODOVÉ MURIVO HR. 300mm Z BRÚSENÝCH TEHLOVÝCH PÁLENÝCH TVAROVIEK P10 (247/300/249mm) NA CELOPLOŠNÉ LEPIDLO (MIN. R=1,70m˚K/W), 1. RAD NA ZAKLADACIU MALTU
- VIAC STATICKY NAMÁHANÉ NOVÉ OBVODOVÉ MURIVO HR. 300mm Z BRÚSENÝCH TEHLOVÝCH PÁLENÝCH TVAROVIEK P15 (247/300/249mm) NA CELOPLOŠNÉ LEPIDLO (MIN. R=1,70m˚K/W), 1. RAD NA ZAKLADACIU MALTU
- NAJVIAC STATICKY NAMÁHANÉ MEDZIOKENNÉ PILIERE NOVÉHO OBVODOVÉHO MURIVA HR. 300mm Z KERAMICKÝCH TEHLOVÝCH PÁLENÝCH TVAROVIEK AKU ŤAŽKÉ PEVNOSTI P20 (250/300/238mm) NA TENKOVRSTVOVÚ MALTU (MIN. R=0,79m˚K/W), 1. RAD NA ZAKLADACIU MALTU
- MONTOVANÉ SADROKARTÓNOVÉ KONŠTRUKCIE - PRIEČKY 3.40.02 HBI(PREDSTENY,) PRIEČKA HABITO /EI 45/ NA KOVOVEJ PODKONŠTRUKCII R-CW75, OPLÁŠTENIE 1X HABITO HR. 12,5 MM , ÚPLNÉ VYPLNENIE DUTINY IZOLÁCIOU Z MINERÁLNEJ VLNY HR. 75 MM, OBJEM. HMOTNOSŤ 15 kg/m2,
- NOVÉ MURIVO STREŠNÝCH ATÍK Z BETÓNOVÝCH DEBNIACICH TVÁROVIEK DT 15 ZALIATYCH VÝPŇOVÝM BETÓNOM TR. STN EN 206 C20/25-XC1(SK)-CI0,4-Dmax16-S3, ARMOVANÝM PRÚTOVOU BETÓNOVOU VÝSTUŽOU OCELE tr. B500B (10 505R)
- SPODNÁ ČASŤ ZÁKLADOVÝCH PÁSOV Z PROSTÉHO BETÓNU TR. STN EN 206 C20/25-XC2(SK)-CI0,4-Dmax22-S2
- HORNÁ ČASŤ DVOJSTUPŇOVÝCH ZÁKLADOVÝCH PÁSOV, HRÚBKY 300 mm, VYSKLADANÁ Z DVOCH RADOV BETÓNOVÝCH DEBNIACICH TVÁRNIC PREMAC DT30, ZALIATYCH BETÓNOM tr. STN EN 206 C20/25-XC2(SK)-CI0,4-Dmax16-S3, KONŠTRUKČNE ARMOVANÝM VO ZVÍSLOM AJ V HORIZONTÁLNOM SMERE PRÚTOVOU BETONÁRSKOU VÝSTUŽOU OCELE tr. B500B (10 505 R)
- PODKLADNÝ BETÓN PODLAHY PRÍZEMIA HRÚBKY 150 mm - BETÓN tr. TR. STN EN 206 C20/25-XC2(SK)-CI0,4-Dmax16-S3 PRI SPODNOM POVRCHU 1x SIEŤOVINOU KY-50 (oká 8,0/8,0-150/150mm). SIEŤOVINU STYKOVAŤ PRESAHOM MIN. 3 OKÁ
- MONOLITICKÝ ŽELEZOBETÓN STUŽUJÚCICH VENCOV A PREKLADOV Z BETÓNU tr. STN EN 206 C20/25-XC1(SK)-CI0,4-Dmax16-S4,ARMOVANÉHO PRÚTOVOU BETONÁRSKOU VÝSTUŽOU OCELE tr. B500B (10 505 R)
- OPORNÝ MÚR HR. 2000 MM LEMUJÚCI MURIVO ZAPUSTENÉ DO SVAHU VYSKLADANÝ Z DEBNIACICH TVÁRNIC DT 20 NAPR. PREMAC ZALIATYCH BETÓNOM tr. STN EN 206 C20/25-XC2(SK)-CI0,4-Dmax16-S4, KONŠTRUKČNE ARMOVANÝM VO ZVÍSLOM AJ V HORIZONTÁLNOM SMERE PRÚTOVOU BETONÁRSKOU VÝSTUŽOU OCELE tr. B500B (10 505 R)
- KONSOLIDAČNÁ A ZÁSYPOVÁ VRSTVA , ŠTRKODRVA FR. 0-32 MM ZHUTNENÁ NA Edef2= 30 MPa
- RASTLÝ TERÉN
- TEPELNÁ IZOLÁCIA
- HYDROIZOLÁCIA

DREVO tr. S10
OCEĽ tr. S 235(11 373)

0,000=249,650 m n.m. /BPV/

OBJEDNÁVATEĽ	TSK, K DOLNEJ STANICI 7282/20A, 911 01 TRENČÍN
MIESTO STAVBY	MNÍCHOVA LEHOTA, PARCELA Č. 298, 297/1

VYTVORENIE PODMIENOK PRE DEINŠTITUCIONALIZÁCIU DSS
ADAMOVSKÉ KOCHANOVCE

RODINNÝ DOM S 2 BYTOVÝMI JEDNOTKAMI MNÍCHOVA LEHOTA

STUPEŇ	PROJEKT PRE STAVEBNÉ POVOLENIE A REALIZACIU STAVBY
AUTOR PROJEKTU	Ing. arch. K. VISKUPIČOVÁ
ZODPOVEDNÝ PROJEKTANT	Ing. arch. K. VISKUPIČOVÁ
GENERÁLNY PROJEKTANT	A.DOM, spol. s r.o., HORNÉ BAŠTY 2, 917 01 TRNAVA
VYPRACOVAL	Ing. V. LALÍKOVÁ
MIERKA	1:50
DÁTUM	11/2018

SO 01 REZ 4-4 **07**