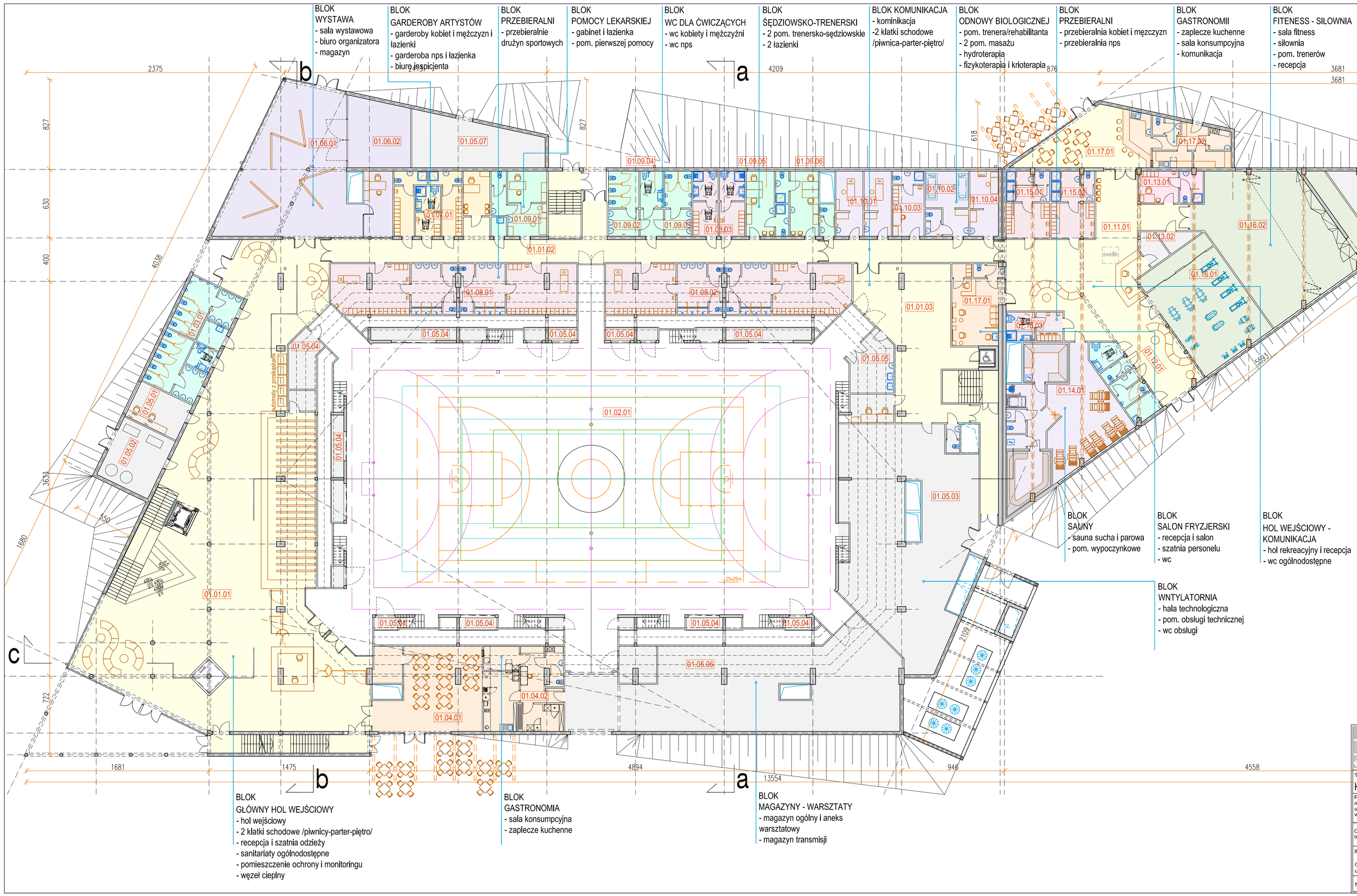

blok funkcjonalny	oznaczenie pomieszczenia	funkcja pomieszczenia	powierzchnia użytkowa m²
PARTER			
komunikacja	01.01.01	hol wejściowy, recepcja, szatnia odzieży wierzchniej, klatki schodowe do piwnicy	641,17
	01.01.02	komunikacja z klatkami ewkuacyjnymi	162,38
	01.01.03	komunikacja z klatkami ewkuacyjnymi	133,40
płyta boiska	01.02.01	płyta boiska z dojściami	1224,48
sanitariaty ogólnodostępne	01.03.01	wc mężczyzn, wc kobiet, wc nps, pom. porządkowe	53,64
bufet z zapleczem	01.04.01	sala konsumpcyjna	64,04
	01.04.02	zaplecze bufetu	64,35
pomieszczenia techniczne	01.05.01	pom. monitoringu i ochrony obiektu	18,32
	01.05.02	wezeł cieplny	30,56
	01.05.03	wentylatornia, wc obsługi	221,25
	01.05.04	przestrzenie - magazynowe	76,59
	01.05.05	pom. porządkowe centralne, pom. obsługi technicznej	30,60
	01.05.06	magazyn sprzętu sportowego, mag. transmisji imprez, komunikacja	230,21
	01.05.07	magazynem dla terenów zielonych	50,31
	01.05.08	magazynem dla zalewu	45,65
	01.05.09	magazynem dla ścianki wspinaczkowej	10,50
sala wystawowa	01.06.01	sala wystawowa	129,82
	01.06.02	magazyn i biuro	51,10
biuro i garderoby artystów	01.07.01	biuro inspicjenta, garderoba kobiet i mężczyzn, garderoba nps oraz łazienki	45,51
przebieralnie sportowców	01.08.01	przebieralnie kobiet i umywalnia z wc	101,96
	01.08.02	przebieralnie mężczyzn i umywalnia z wc	101,96
	01.08.03	przebieralnie i łazienki nps	27,69
zaplecze funkc.i sportowej	01.09.01	gabinet lekarski z punktem pierwszej pomocy, pom. porządkowe	29,62
	01.09.02	wc ćwiczących - kobiet	16,65
	01.09.03	wc ćwiczących - mężczyzn	14,64
	01.09.04	wc ćwiczących niepełnosprawnych	12,70
	01.09.05	pokoje trnersko-sędziowskie z łazienkami	19,21
	01.09.06	pokoje trnersko-sędziowskie z łazienkami	23,33
odnowa biologiczna	01.10.01	pomieszczenia masażu	29,44
	01.10.02	pomieszczenia hydromasażu	23,27
	01.10.03	pomieszczenie rehabilitantów z łazienką	17,06
	01.10.04	pomieszczenia krioterapii	15,64
REKREACJA I BIOODNOWA			
komunikacja	01.11.01	hol wejściowy, recepcja	171,68
sanitariaty ogólnodostępne	01.12.01	wc mężczyzn, wc kobiet, wc nps, pom. Porządkowe	21,96
pom. obsługi	01.13.01	pomieszczenie trenerów z łazienką	16,81
	01.13.02	magazyn czysty, magazyn brudny	10,43
sauny	01.14.01	sauna sucha, sauna mokra, pokój wypoczynkowy	109,10
przebieralnie ćwiczących	01.15.01	przebieralnie kobiet i umywalnia z wc	24,04
	01.15.02	przebieralniemężczyzn i umywalnia z wc	23,97
	01.15.03	przebieraminie i łazienki nps	13,63
fitness i siłownia	01.16.01	siłownia z magazynem	82,68
	01.16.02	sala fitness z magazynem	152,12
bufet z zapleczem	01.17.01	sala konsumpcyjna	39,74
	01.17.02	zaplecze bufetu	38,52
salon fryzjerski	01.18.01	salon, recepcja, szatnia, wc	33,90
		razem:	**4406,06**

PRO-ARCH-2 Sp. z o.o, S.K.
43-100 Tychy ul. Sienkiewicza 24
tel. 32 2144151, e-mail: biuro@proarch.com.pl, www. proarch.com.pl

OBIEKT: HALA SPORTOWA w ANDRYCHOWIE
przy ul. Dąbrowskiego
działki nr. - 885/10, 885/5, 885/2, 884/2, 886/4, 6443.

TEMAT:
KONCEPCJA

PROJEKTANT:
mgr inż. arch. Jacek Niedźwiedzki
upr.proj. 199/81 K-ce
w spec. arch. bez ograniczeń

OPRACOWANIE:
tech. arch. Jolanta Mleszczak

TYTUŁ RYSUNKU:
RZUT PRZYZIEMIA

INWESTOR:
Gmina Andrychów
ul. Rynek 15, 34-120 Andrychów

SKALA: 1:200
DATA: 15-08-2018
NR. RYS. A02

NINIEJSZY PROJEKT CHRONIONY JEST PRAWEM AUTORSKIM.