

Izometria południowo-wschodnia

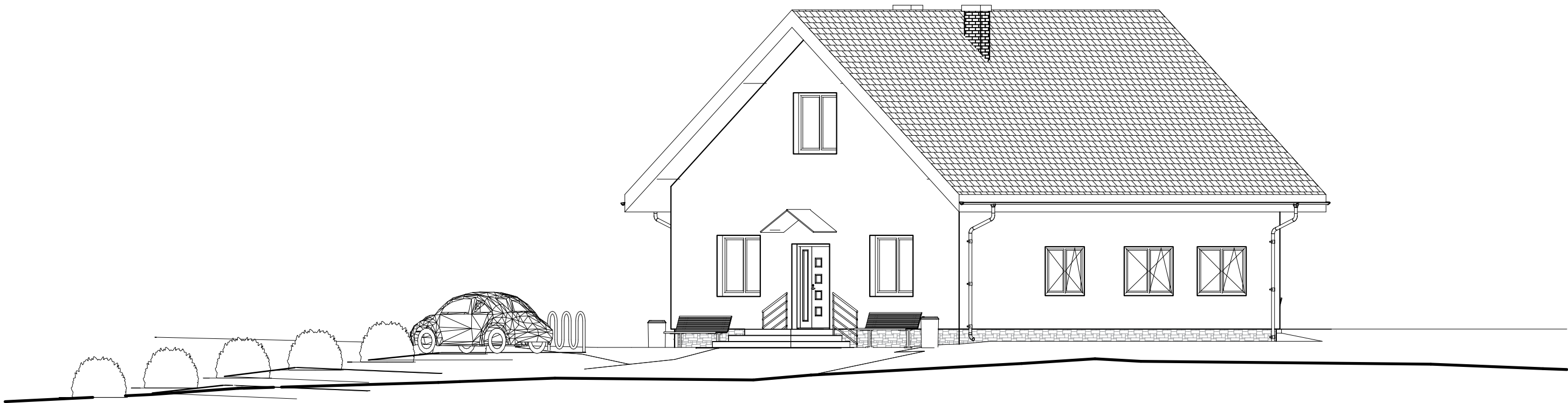

- UWAGI:
1. KOLORYSTYKA BUDYNKU POWINNA NAWIĄZYWAĆ DO ISTNIEJĄCEJ ZABUDOWY
 2. SUGERUJE SIĘ WYKONANIE POŁACI DACHU W KOLORZE GRAFITOWYM
 3. KOLORY ŚCIAŃ W KOLORZE PIASKOWYM I ECRU
 4. STOLARKA OKIENNA I DRZWIOWA W KOLORZE ŻŁOTEGO DĘBU

PROJEKTANT KONSTRUKCJA: inż. ZBIGNIEW SUS UPR. NR UAN-VIII/8386/53/86		PROJEKTANT ARCHITEKTURA: inż. ZBIGNIEW SUS UPR. NR UAN-VIII/8386/53/86	
SPRAWDZAJĄCY KONSTRUKCJA: mgr inż. arch. Rafał Ciszewski nr ewid. 275/94		SPRAWDZAJĄCY ARCHITEKTURA: mgr inż. arch. Rafał Ciszewski nr ewid. 275/94	
Opracował: mgr inż. PAWEŁ CHORABIK		Faza projektu: <u>Projekt budowlany</u>	
Przedmiot: Projekt budynku remizo-świetlicy na potrzeby sołectwa Łutowiec - wraz z bezodpływowym zbiornikiem naścieki o poj. 10 m3 oraz pozostałą niezbędną infrastrukturą techniczną obiekt kat. IX Adres inwestycji: Obręb:0009 Łutowiec jednd. ewid.: 240903_2 Niegowa działki nr ewid.: 1015		Autor: PRO FI BIURO PROJEKTOWE ul. Pułaskiego 7/408 42-300 Myszków tel. +48 606-851-507 tel. +48 664-476-586 tel. +48 34-315-75-71	
Inwestor: GMINA NIEGOWA ul. Sobieskiego 1 42-320 Niegowa		Skala 1:100	Data 10.2019
Nazwa rysunku IZOMETRIA POŁUDNIOWO-WSCHODNIA		Nr rys. 11	Strona