

DETAL - D2  
NADPROŻE OKNA I DRZWI

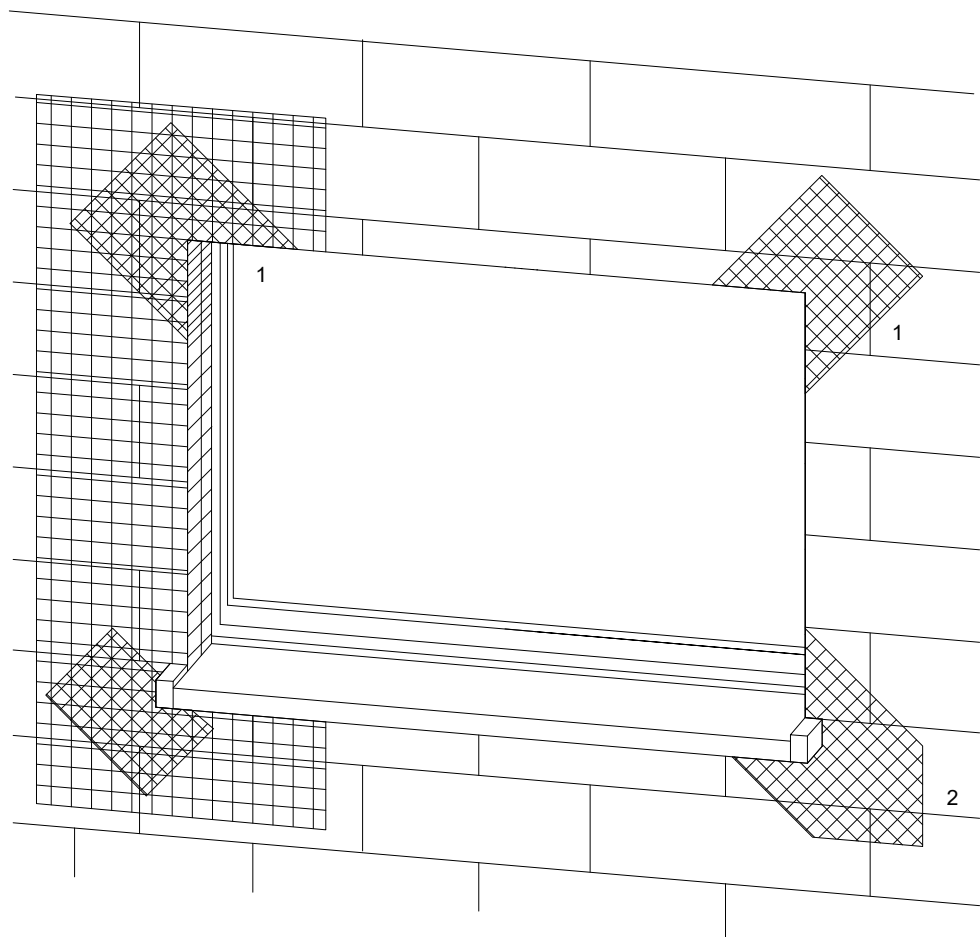

2 Zbrojenie diagonalne;  
Paski siatki  
(min. 20x40cm)

Uwaga:  
przy systemach grubowarstwowych  
zbrojenie diagonalne układać  
w górnej strefie

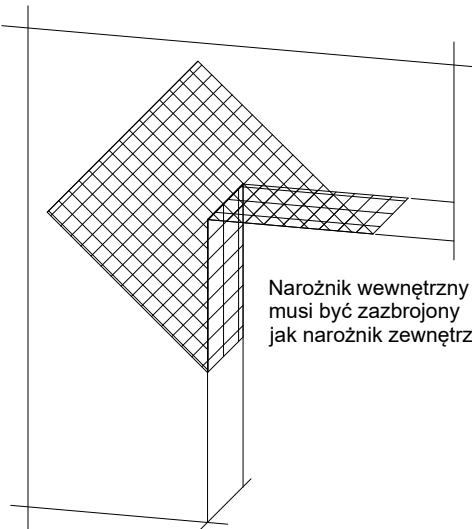

Płyty termoizolacyjne w narożach tworzą obramowanie.

DETAL 2b  
DODATKOWE WZMOCNIENIE WARSTWY ZBROJNEJ  
W NAROŻNIKACH OTWORÓW

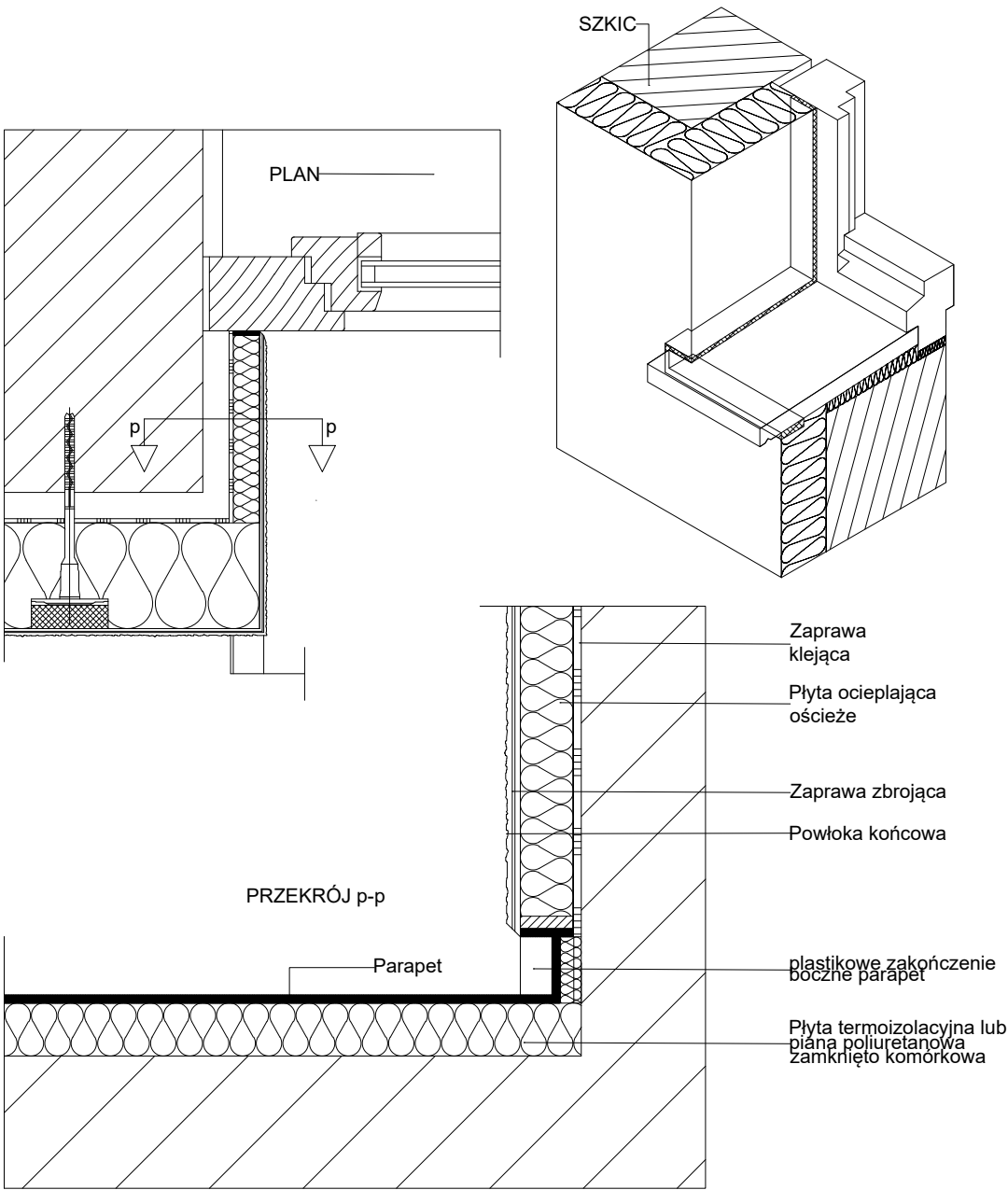
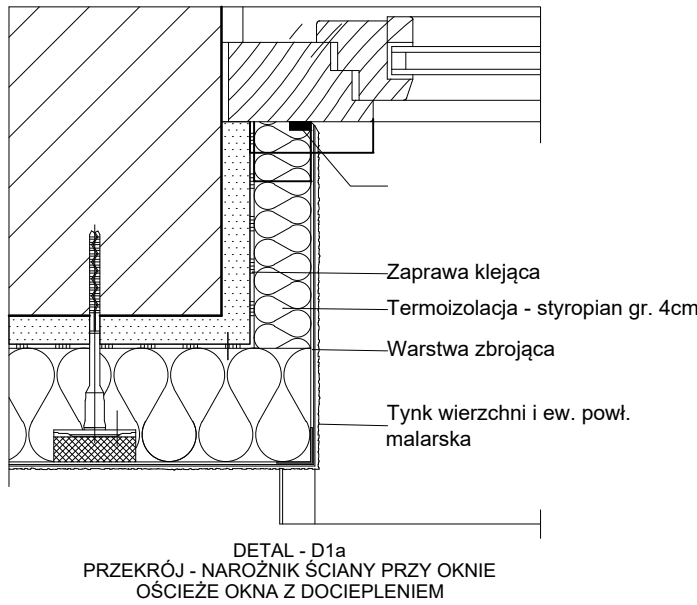
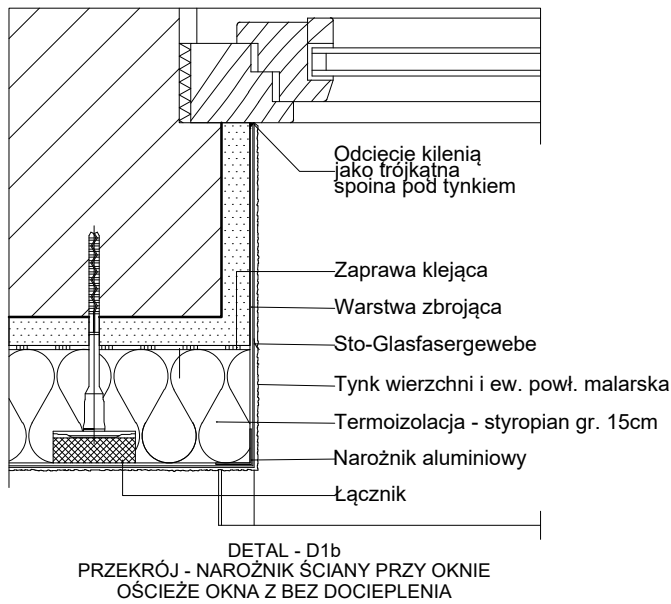

DETAL 2a  
DOCIEPLENIE POD PARAPETEM

PROJEKTANT KONSTRUKCJA:  inż. ZBIGNIEW SUS UPR. NR UAN-VIII/8386/53/86		PROJEKTANT ARCHITEKTURA:  inż. ZBIGNIEW SUS UPR. NR UAN-VIII/8386/53/86	
SPRAWDZAJĄCY KONSTRUKCJA:  mgr inż. arch. Rafał Ciszewski nr ewid. 275/94		SPRAWDZAJĄCY ARCHITEKTURA:  mgr inż. arch. Rafał Ciszewski nr ewid. 275/94	
Opracował: mgr inż. PAWEŁ CHORABIK		Faza projektu: <u>Projekt budowlany</u>	
Przedmiot: Projekt budynku remizo-świetlicy na potrzeby sołectwa Lutowiec - wraz z bezodpływowym zbiornikiem nąsiekci o poj. 10 m3 oraz pozostałą niezbędną infrastrukturą techniczną obiekt kat. IX  Adres inwestycji: Obręb:0009 Lutowiec jednd. ewid.: 240903, 2 Niegowa działki nr ewid.: 1015  Inwestor:		Autor: PRO FI  <b>BIURO PROJEKTOWE</b> ul. Pułaskiego 7/408 42-300 Myszków tel. +48 606-851-507 tel. +48 664-476-586 tel. +48 34-315-75-71	
GMINA NIEGOWA ul. Sobieskiego 1 42-320 Niegowa		Skala  <b>1:100</b>	Data  <b>10.2019</b>
Nazwa rysunku  <b>Schemat wykonania ocieplenia</b>		Nr rys.  <b>17</b>	Strona