

P&DORYS - navrhovaný stav M 1:500

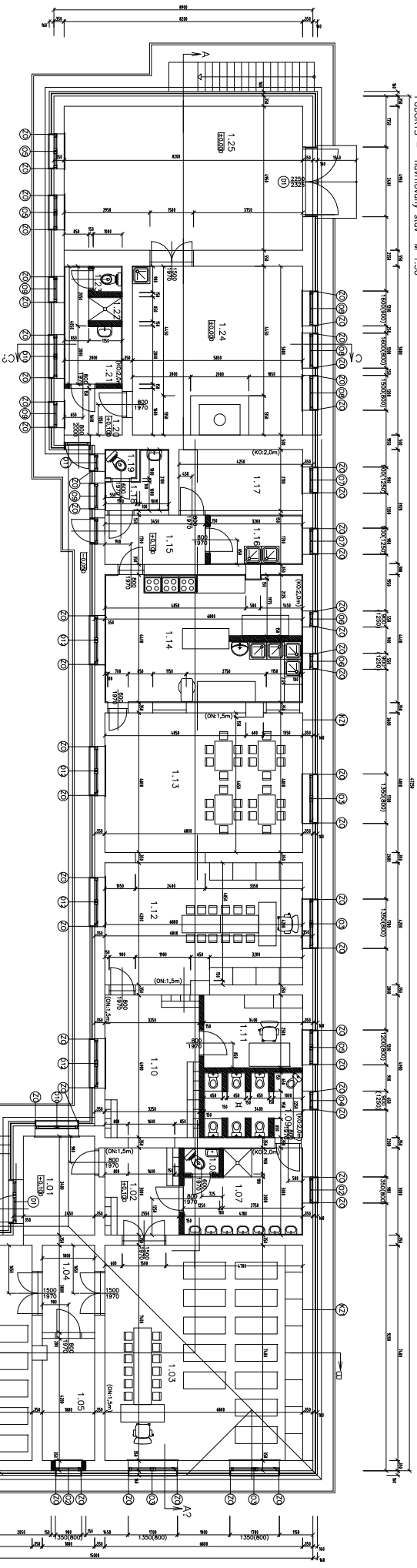

LEGENDA Miestnosti:

[illegible]

LEGENDA MATERIALOV

<input type="checkbox"/>	EXISTUJCE NURNO Z POROBETONOVYCH KVALOV HR. 300 MM
<input checked="" type="checkbox"/>	EXISTUJCE PŘECHÝ Z TĚM. HR.150 MM
<input type="checkbox"/>	EXISTUJCE ZATĚPLENÉ HR.100 MM

REZ B-B? - navrhovaný stav M 1:50

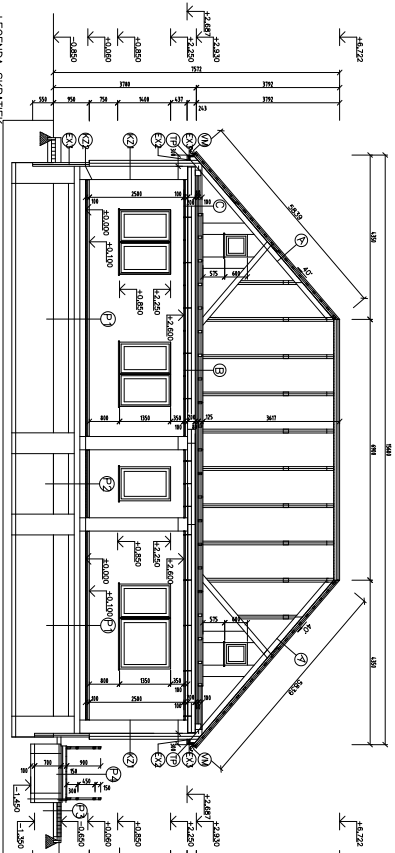

SKLADBA STREŠNEJ KRYTINY

- [illegible]

SKLADBA PODLAH:

- [illegible]

Zodpovedný projektant:		Autor návrhu stavebnej časti:		Číslo kópie:	Vlastník výkresu:
Ing. Mihalíková Viera		Ing. Kočíšová			
Investor:		Obec Horovce 25			
Miesto stavby:		Horovce			
Parcela:		172			
Názov stavby: Zníženie energetickej náročnosti budovy materskej školy v obci Horovce					
Objekt, časť stavby:				Dieľ:	
Obsah výkresu:					
Pôdorys a rez					
Mierka: 1:200					Čís.výkresu: PBS-01