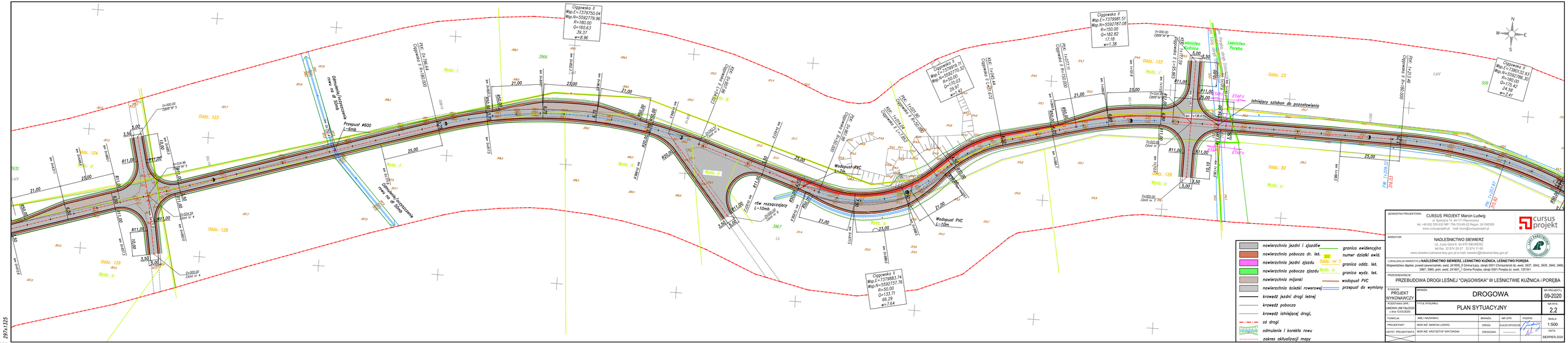
Ciągowska II
Wsp.E=7379750.04
Wsp.N=5592779.96
R=180.00
O=160.61
39.37
w=8.96
Ciągowska II
Wsp.E=7379681.51
Wsp.N=5592787.08
R=150.00
O=182.92
17.18
w=1.38
Ciągowska II
Wsp.E=7379919.71
Wsp.N=5592710.32
R=70.00
O=97.91
23.97
w=1.43
Ciągowska II
Wsp.E=7379883.74
Wsp.N=5592737.76
R=50.00
O=133.71
66.29
w=7.64
Ciągowska II
Wsp.E=7380132.93
Wsp.N=5592786.35
R=160.00
O=176.42
24.58
w=2.57
PKT. 1+211.98
Ciągowska II R=160.00
PKT. 1+077.11
Ciągowska II R=150.00
PKT. 1+035.10
Ciągowska II L=120.00
PKT. 1+025.74
Ciągowska II R=300.00
PKT. 1+005.62
Ciągowska II R=70.00
PKT. 0+793.64
Ciągowska II R=180.00
PKT. 0+767.64
Ciągowska II R=50.00
Odmulenie i oczyszczenie rowu na 5[illegible]
Przepust #600 L=8mb
Odmulenie i oczyszczenie rowu na 5[illegible]
rów rozsączający L=10mb
Wodopust PVC L=10m
Wodopust PVC L=10m
istniejący szlaban do pozostawienia
Leśnictwo Kuźnica
Leśnictwo Poręba
Oddz. 123
Oddz. 124
Oddz. 128
Oddz. 129
Oddz. 23
Oddz. 82
Wydz. l
Wydz. d
Wydz. o
Wydz. c
Wydz. k
3986
3967
3987
ETAP II
ETAP I
PKT. 1+209.10
PKT. 1+205.97
PKT. 1+202.96
PKT. 0+000.00 Ciąg w' 5
PKT. 0+000.00 Ciąg w' 4
PKT. 0+000.00 Ciąg w' 3
PKT. 0+000.00 Ciąg w' 2
PKT. 0+000.00 Ciąg w' 1
PKT. 0+124.99 Ciąg w' 6
PKT. 0+124.99 Ciąg w' 7
PKT. 0+224.99 Ciąg w' 8
PKT. 0+224.99 Ciąg w' 9
PKT. 0+000.00 Ciąg w' 10
PKT. 0+000.00 Ciąg w' 11
PKT. 0+000.00 Ciąg w' 12
PKT. 0+000.00 Ciąg w' 13
PKT. 0+000.00 Ciąg w' 14
PKT. 0+000.00 Ciąg w' 15
PKT. 0+000.00 Ciąg w' 16
PKT. 0+000.00 Ciąg w'