

# USŁUGI PROJEKTOWE TOMASZ DUDKIEWICZ

ul. Wrzosowa 3, 09-414 Brudzeń Duży  
e:mail projektydt@wp.pl tel. 604-445-615

## PROJEKT STAŁEJ ORGANIZACJI RUCHU DLA DROGI GMINNEJ W MIEJSCOWOŚCI KUSKI I KOMOROWO, GMINA ROŚCISZEWO

**Inwestor:** Wójt Gminy Rościszewo  
09-204 Rościszewo, ul. Armii Krajowej 1

| ZAWARTOŚĆ OPRACOWANIA |                   | strona | nr rys. |
|-----------------------|-------------------|--------|---------|
| 1.                    | Opis techniczny   | 2-3    |         |
| RYSUNKI               |                   |        |         |
| 2.                    | Plan orientacyjny | 4-4    | 1.0     |
| 3.                    | Plany sytuacyjne  | 5-5    | 2.0     |

**Projektant:** mgr inż. T. Dudkiewicz  
upr. proj. drogowe MAZ/0596/PWBD/18

*Ko 7/20.16.2021*  
STAROSTA SIERPECKI  
09 - 200 SIERPC  
ul. Świętokrzyska 2a

*Jadwiga*  
dnia 16.08.2021 rok  
STAROSTA

*Andrzej Sławomir Cześnik*

*Uprawnienia  
stałej organizacji  
ruchu do dnia*

**Brudzeń Duży 2021**

*31.12.2023 roku*

egz. nr 1, 2, ③

# Opis techniczny

## 1. Podstawa opracowania

- Ustawa „o drogach publicznych” z dnia 21 marca 1985r.
- Ustawa „Prawo o ruchu drogowym” z dnia 20 czerwca 1997r.
- Rozporządzenie Ministra Infrastruktury „w sprawie szczegółowych warunków technicznych dla znaków i sygnałów drogowych oraz urządzeń bezpieczeństwa ruchu drogowego i warunków ich umieszczania na drogach” z dnia 3 lipca 2003r.
- Rozporządzenie Ministra Infrastruktury „w sprawie szczegółowych warunków zarządzania ruchem na drogach oraz wykonywania nadzoru nad tym zarządzaniem” z dnia 23 września 2003r.
- Rozporządzenie Ministrów Infrastruktury oraz Spraw Wewnętrznych i Administracji „w sprawie znaków i sygnałów drogowych” z dnia 31 lipca 2002r.
- Rozporządzenie Ministra Spraw Wewnętrznych i Administracji „w sprawie kierowania ruchem drogowym” z dnia 6 lipca 2010r.
- ustalenia z inwestorem, wykonawcą i organami opiniującymi,
- wizja w terenie.

## 2. Przedmiot opracowania

Celem opracowania jest wprowadzenie organizacji ruchu dla nowo budowanej drogi gminnej w miejscowości Kuski i Komorowo, gm. Rościszewo.

## 3. Projektowana organizacja ruchu

Poniżej znajduje się wykaz projektowanej organizacji ruchu:

- droga gminna

| Oznakowanie projektowane |        |            |
|--------------------------|--------|------------|
| Znak                     | Ilość  | Kilometraż |
| A-3                      | 1 szt. | 0+770      |
| A-4                      | 1 szt. | 0+270      |
| A-12a                    | 2 szt. | 0+010      |
|                          |        | 1+113      |
| A-30                     | 1 szt. | 1+060      |
| T-0                      | 1 szt. | 1+060      |
| T-4                      | 2 szt. | 0+270      |
|                          |        | 0+770      |
| B-33                     | 2 szt. | 0+010      |
|                          |        | 1+113      |

Oznakowanie skrzyżowania drogi gminnej z drogami powiatowymi nie podlega zmianie.

Projektowana organizacja ruchu przyczyni się do zwiększenia bezpieczeństwa uczestników ruchu. Usprawnieni ruch pojazdów i ułatwi korzystanie z drogi gminnej.

Plan orientacyjny rys.1 w skali 1:25 000 przedstawia lokalizację skrzyżowania. Projektowaną organizację ruchu przedstawiają rys. 2.0.

Termin wprowadzenia organizacji ruchu: do 31.12.2023r.

#### 4. Zasady ogólne

Do oznakowania pionowego drogi gminnej należy stosować znaki małe odblaskowe.

Projektowane znaki pionowe usytuowane obok jezdni wykonać zgodnie ze szczegółowymi warunkami technicznymi dla znaków i sygnałów drogowych oraz urządzeń bezpieczeństwa ruchu drogowego i warunków ich umieszczania na drogach (załącznik nr 1, tabela 1.2.):

- projektowane znaki wykonać z folii odblaskowej typu 1

#### 5. Zasady umieszczania znaków

- odległości znaków pionowych od krawędzi jezdni

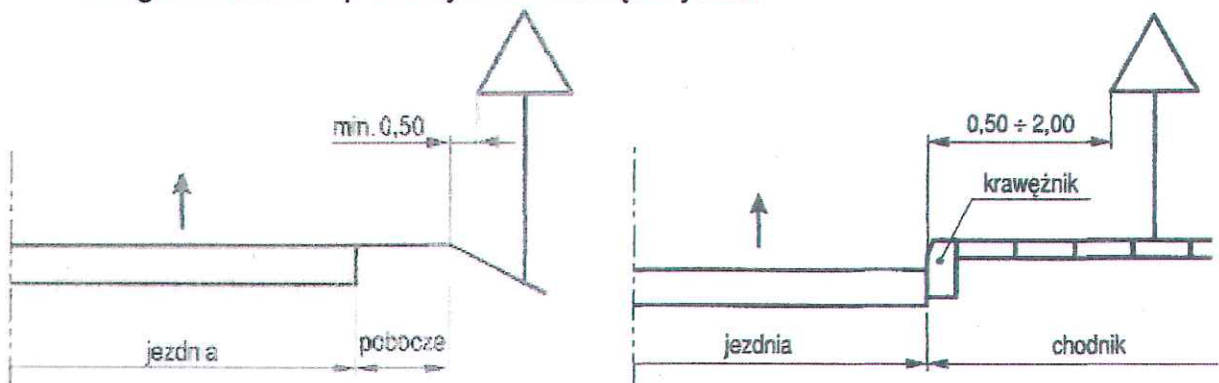

- wysokość umieszczania znaków pionowych

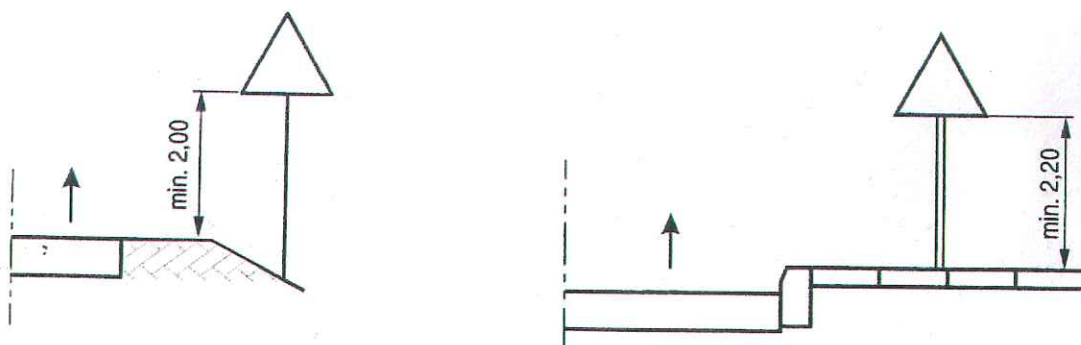



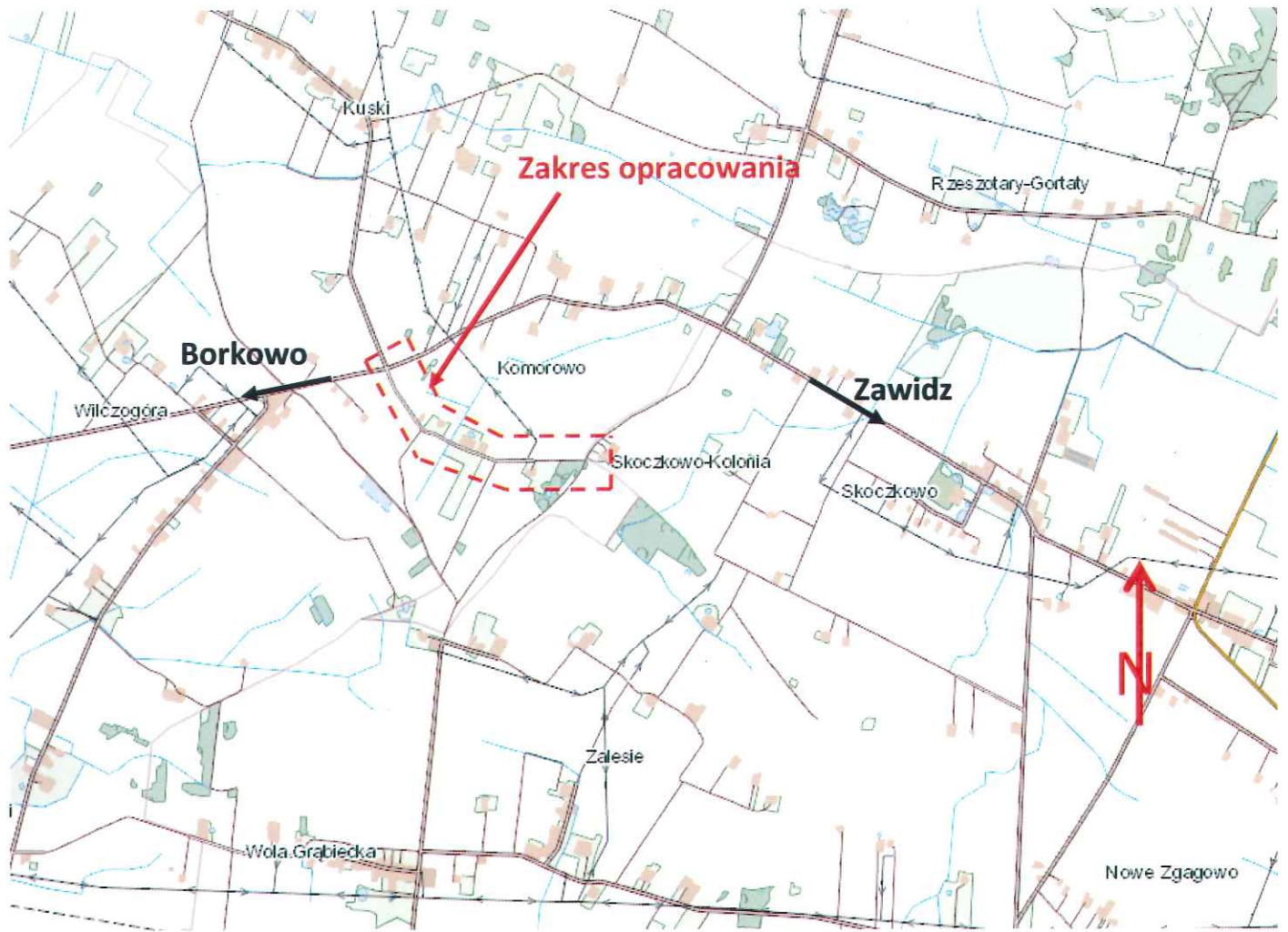

Orientacja  
1:25000

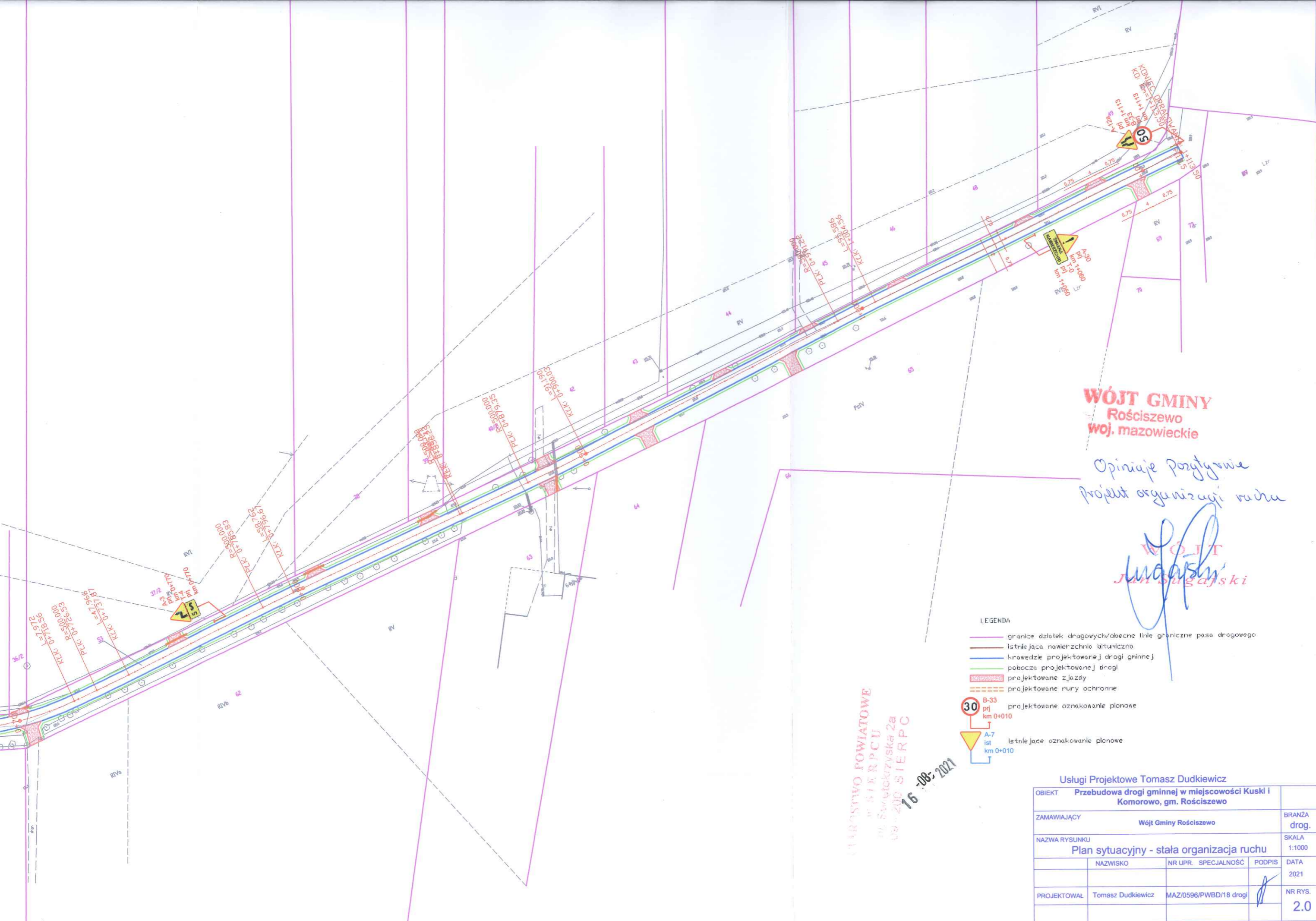

**WÓJT GMINY**  
Rościszewo  
woj. mazowieckie

*Opinia pozytywna*  
projekt organizacji ruchu

*Jan Bugajski*  
WÓJT

STAROSTWO POWIATOWE  
w SIERPCU  
ul. Świętokrzyska 2a  
09-200 SIERPC  
16-08-2021

- LEGENDA
- granice działek drogowych/obecne linie graniczne pasa drogowego
  - istniejące nawierzchnie bitumiczne
  - krawędzie projektowanej drogi gminnej
  - pobocza projektowanej drogi
  - projektowane zjazdy
  - projektowane rury ochronne
  - B-33  
prj  
km 0+010
  - A-7  
ist  
km 0+010

|                                     |  |                        |                 |
|-------------------------------------|--|------------------------|-----------------|
| Usługi Projektowe Tomasz Dudkiewicz |  |                        |                 |
| OBIEKT                              | Przebudowa drogi gminnej w miejscowości Kuski i Komorowo, gm. Rościszewo |                        |                 |
| ZAMAWIAJĄCY                         | Wójt Gminy Rościszewo  |                        | BRANŻA<br>drog. |
| NAZWA RYSUNKU                       | Plan sytuacyjny - stała organizacja ruchu                                |                        |                 |
|                                     | NAZWISKO   | NR UPR. SPECJALNOŚĆ    | PODPIS          |
|                                     |  |                        | DATA<br>2021    |
| PROJEKTOWAŁ                         | Tomasz Dudkiewicz  | MAZ/0596/PWBD/18 drogi | NR RYS.<br>2.0  |



