





Włocławek, 18.01.2022 r.

Egzemplarz nr 1, 2, 3

<b>Projekt stałej organizacji ruchu drogowego dla drogi gminnej Babiec Wieńczanki - Białasy</b>	
<b>Lokalizacja:</b>	Województwo mazowieckie, powiat sierpecki, gmina Rościszewo, m. Babiec Wieńczanki, Bryski, Białasy
<b>Inwestor:</b>	 Gmina Rościszewo
<b>Zawartość:</b>	Projekt stałej organizacji ruchu drogowego
<b>Branża:</b>	Drogowa
<b>Kody CPV:</b>	45233290-8 - Organizacja ruchu drogowego
<b>Biuro projektowe:</b>	<b>Usługi Drogowe sp. z o.o.</b>  ul. Wiejska 89 87-800 Włocławek tel. 785 46 12 73 e-mail.: <a href="mailto:uslugi.drogowe@gmail.com">uslugi.drogowe@gmail.com</a>
<b>Projektant:</b>	 mgr inż. <b>Sergiusz Makowski</b> uprawnienia budowlane nr KUP/0134/PWOD/1X do projektowania i kierowania robotami budowlanymi bez ograniczeń w zawodzie



---

## SPIS TREŚCI:

1. Spis treści	str. 2
2. Opis techniczny	str. 3
3. Wykaz znaków	str. 4
4. Plan orientacyjny	str. 6
5. Schemat oznakowania	str. 7



---

# OPIS TECHNICZNY:

## Projekt stałej organizacji ruchu drogowego dla drogi gminnej Babiec Wieńczanki - Białasy

### I. Podstawa prawna opracowania projektu:

1. Art. 10 Ustawy Prawo o ruchu drogowym (Dz.U. z 2020 r. poz. 110 z późn. zm).
2. Art.20 Ustawy z dnia 21 marca 1985 r. o drogach publicznych (Dz. U. z 2020 r. poz. 470 z późn. zm.).
3. Rozporządzenie Ministra Infrastruktury z dnia 23 września 2003 r., w sprawie szczegółowych warunków zarządzania ruchem na drogach oraz wykonywania nadzoru nad tym zarządzaniem (Dz. U. z 2017r. poz. 784 z późn. zm.).
4. Rozporządzenie Ministrów Infrastruktury oraz Spraw wewnętrznych i Administracji z dnia 31 lipca 2002 r. w sprawie znaków i sygnałów drogowych (Dz.U. z 2019 r., poz. 2310).
5. Rozporządzenie Ministra Infrastruktury z dnia 3 lipca 2003 r. w sprawie szczegółowych warunków technicznych dla znaków i sygnałów drogowych oraz urządzeń bezpieczeństwa ruchu drogowego i warunków ich umieszczania na drogach (Dz.U. z 2019 r., poz. 2311).
6. Kodeks postępowania administracyjnego (Dz.U. z 2020 r., poz. 256 z późn. zm.).
7. Ustawa z dnia 16 listopada 2006 r. o opłacie skarbowej (Dz.U. z 2019 r., poz. 1000 z późn. zm.).
8. Instrukcja o znakach drogowych pionowych – załącznik nr 1 – 4 do rozporządzenia Ministra Infrastruktury z dnia 3 lipca 2003 r. w sprawie szczegółowych warunków technicznych dla znaków i sygnałów drogowych oraz urządzeń bezpieczeństwa ruchu drogowego i warunków ich umieszczania na drogach (załącznik do Dz.U. z 2019 r., poz. 2311).





## II. Przebieg drogi :

Droga bierze swój początek na skrzyżowaniu z drogą gminną w miejscowości Babiec Wieńczanki, natomiast koniec projektowanego odcinka stanowi skrzyżowanie z drogą powiatową 3710W.

Droga jest drogą wewnętrzną.

## III. Charakterystyka drogi:

- Długość – 2+100 m
- Szerokość nawierzchni drogi – 3,0 (5,0m w obrębie mijanki)
- Rodzaj nawierzchni – bitumiczna
- Pobocza – umocnione kruszywem łamanym.
  
- Charakterystyka ruchu na drodze

Na omawianej drodze odbywa się ruch samochodów osobowych oraz sprzętu rolniczego

## IV. Znaki:

### 1. Wielkość i kolorystyka :

- przyjęto z grupy znaków małych (dla drogi powiatowej średnie) – odblaskowe II generacji,
- znaki ostrzegawcze – o boku 900 mm,
- znaki informacyjne – o boku 600 x 600 mm,
- kolorystyka zgodnie z rozporządzeniem Ministrów Infrastruktury oraz Spraw Wewnętrznych i Administracji z dnia 31 lipca 2002 r. w sprawie znaków i sygnałów drogowych (Dz. U. Nr 170 z dn. 12 października 2002 r.),



## V. Uzasadnienie projektu:

Droga gminna Babiec Wieńczanki - Białasy planowana jest do przebudowy: w obecnym stanie posiada na całej swej długości nawierzchnię tłuczniową i bitumiczną. Wymusza to wprowadzenie stałej organizacji ruchu drogowego.

## VI. Termin wprowadzenia:

Termin wprowadzenia organizacji ruchu na podstawie niniejszego projektu przewiduje się na okres 30.11.2022 r.

Projekt opracował:

## WYKAZ ZNAKÓW PIONOWYCH

l.p.	symbol	szt.
1	A-1	1
2	A-2	1
3	A-3	1
4	B-33 70	2
5	D-52	2
6	D-53	2

Dodatkowo projektuje się bariery ochronne stalowe na przepustach o długości 12m każda strona. Łączna długość barier 72mb.



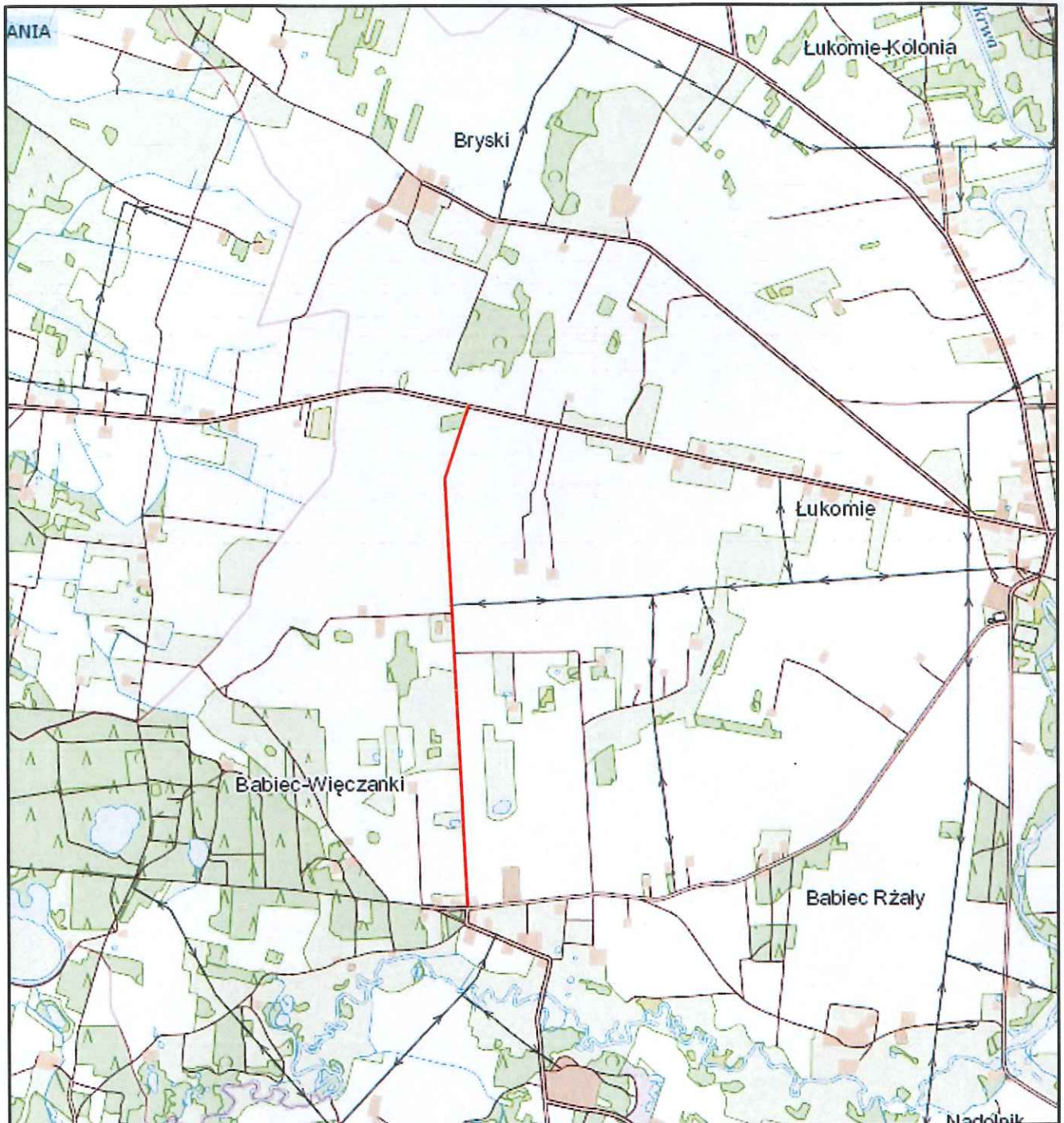



Nazwa inwestycji:	Przebudowa drogi gminnej Babiec Więczanki - Białasy		
Lokalizacja:	Województwo mazowieckie, powiat sierpecki, gmina Rościszewo, m. Babiec Więczanki, Bryski, Łukomie		
Inwestor:		Gmina Rościszewo	
Stadium dokumentacji:	Projekt Stałej Organizacji Ruchu Drogowego		
Nazwa arkusza:	Plan Orientacyjny		
Biuro projektowe:	<p style="text-align: center;"><b>Usługi Drogowe sp. z o.o.</b></p>  <p style="text-align: right;">ul. Wiejska 89, 87-800 Włocławek tel. 785 46 12 73 e-mail: uslugi.drogowe@gmail.com</p>		
Projektant:	mgr inż. Sergiusz M. Makowski uprawnienia budowlane nr KUP/0134/PWOD/12 do projektowania i kierowania robotami budowlanymi bez ograniczeń w specjalności drogowej		Podpis: 
Branża:	Skala:	Data:	Nr arkusza:
DROGOWA	1:25 000	18.01.2022 r.	1

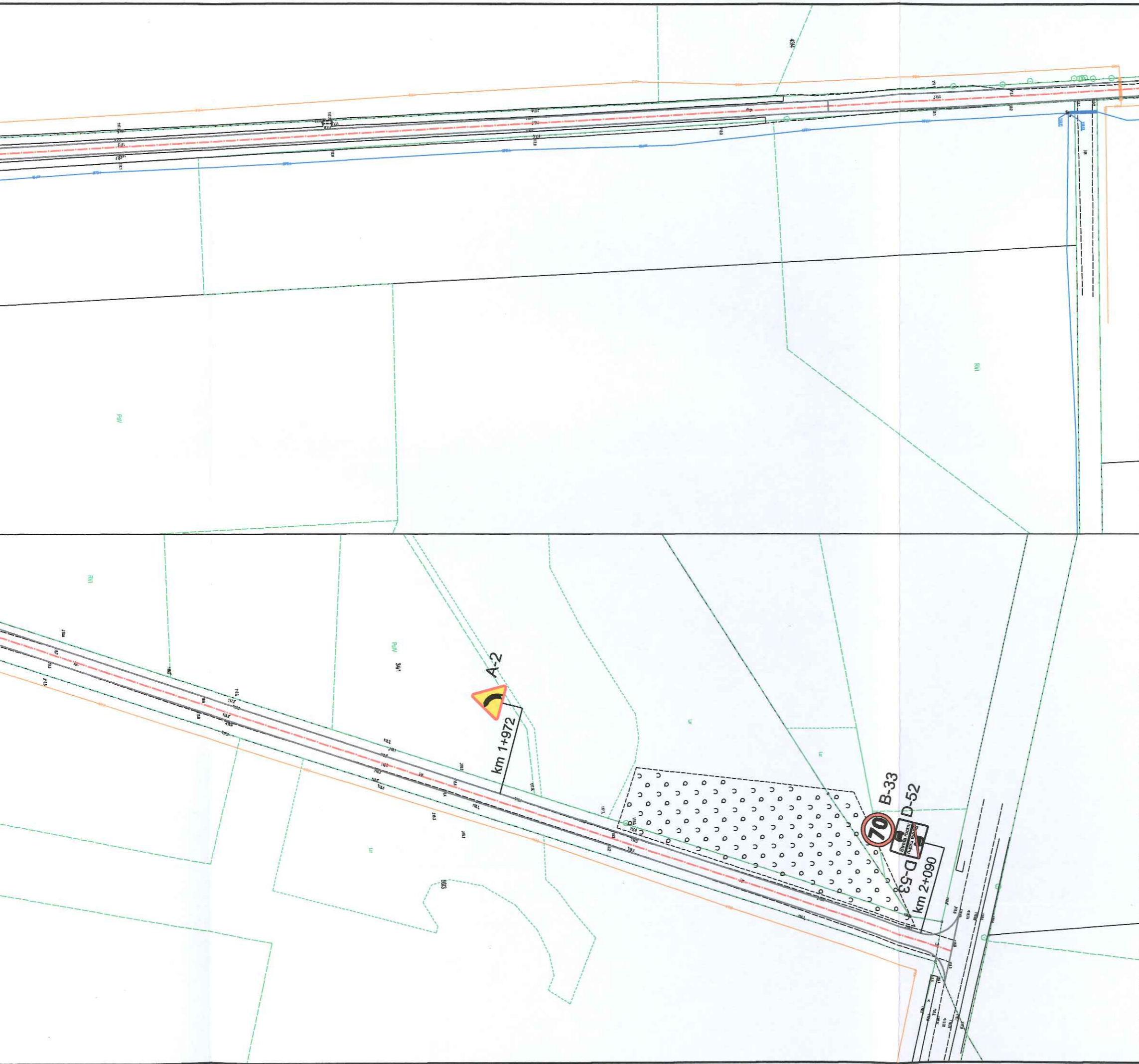



Nazwa inwestycji:	Przebudowa drogi gminnej Babiec Wieńczanki - Białasy		
Lokalizacja:	Województwo mazowieckie, powiat sierpecki, gmina Rościszewo, m. Babiec Wieńczanki, Bryski, Łukomie		
Inwestor:	 Gmina Rościszewo		
Stadium dokumentacji:	Projekt Stałej Organizacji Ruchu Drogowego		
Nazwa arkusza:	Schemat Oznakowania		
Biuro projektowe:	<b>Usługi Drogowe sp. z o.o.</b>  ul. Wiejska 89, 87-800 Włocławek tel. 785 46 12 73 e-mail: uslugi.drogowe@gmail.com		
Projektant:	mgr inż. Sergiusz M. Makowski uprawnienia budowlane nr KUP/0134/PWOD/12 do projektowania i kierowania robotami budowlanymi bez ograniczeń w specjalności drogowej		Podpis: 
Branża:	Skala:	Data:	Nr arkusza:
DROGOWA	1:1 000	18.01.2022 r.	2

