

POHLAD, M1:50

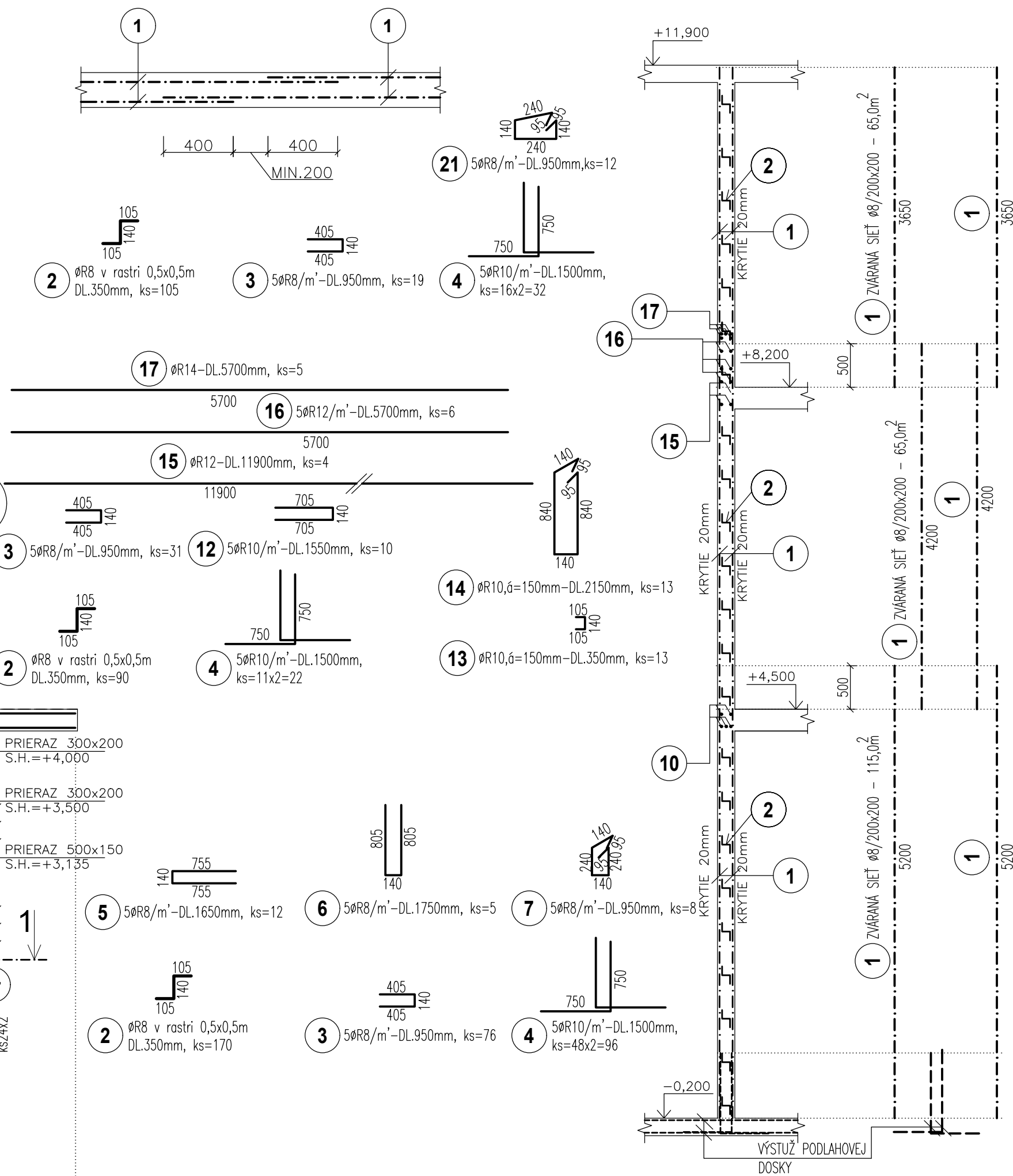

REZ 1-1, M1:50

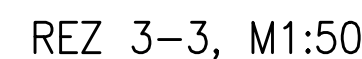
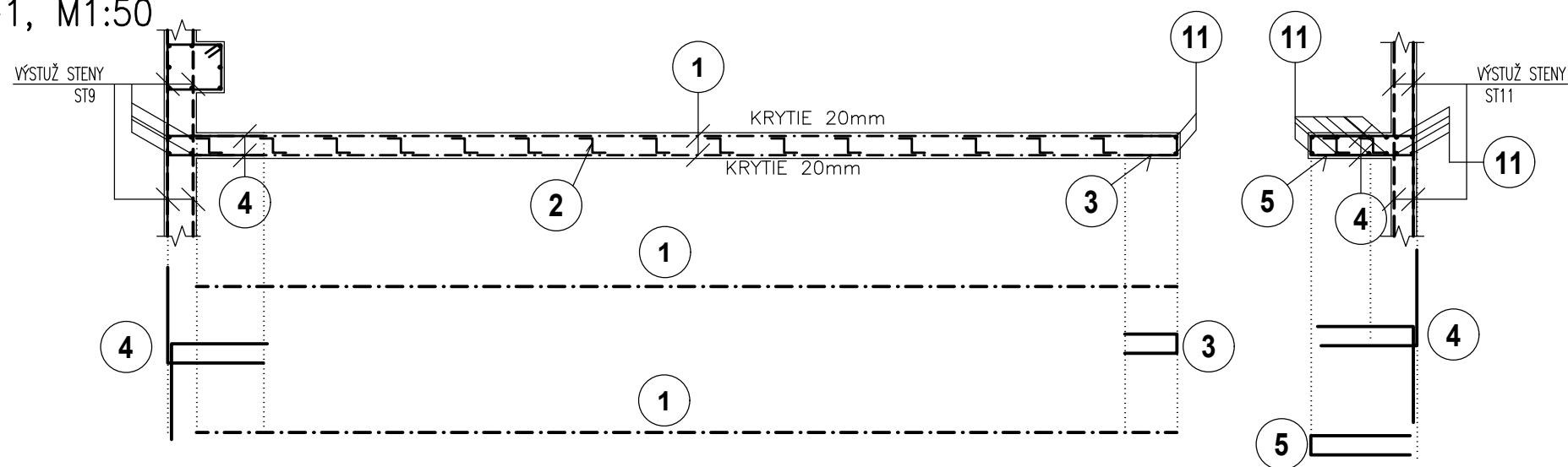

REZ 2-2, M1:50

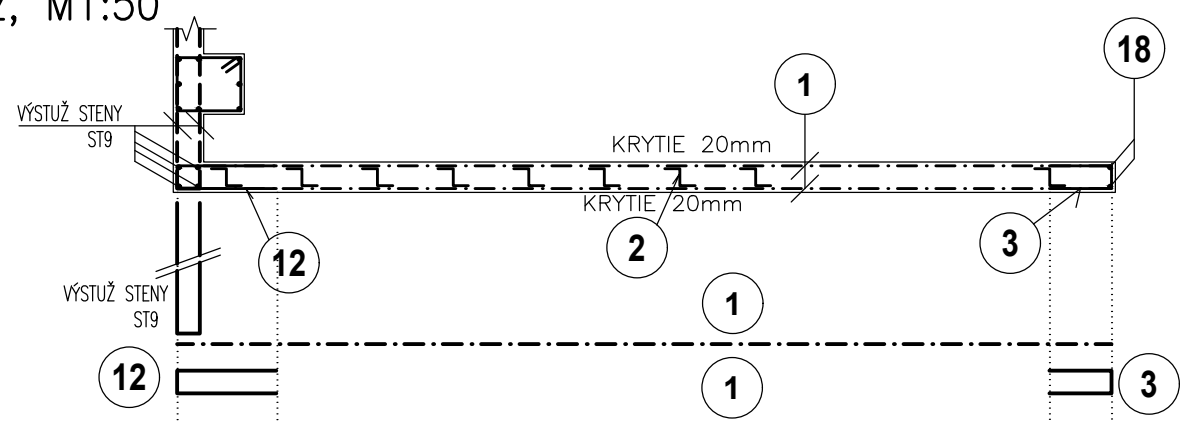

REZ 3-3, M1:50

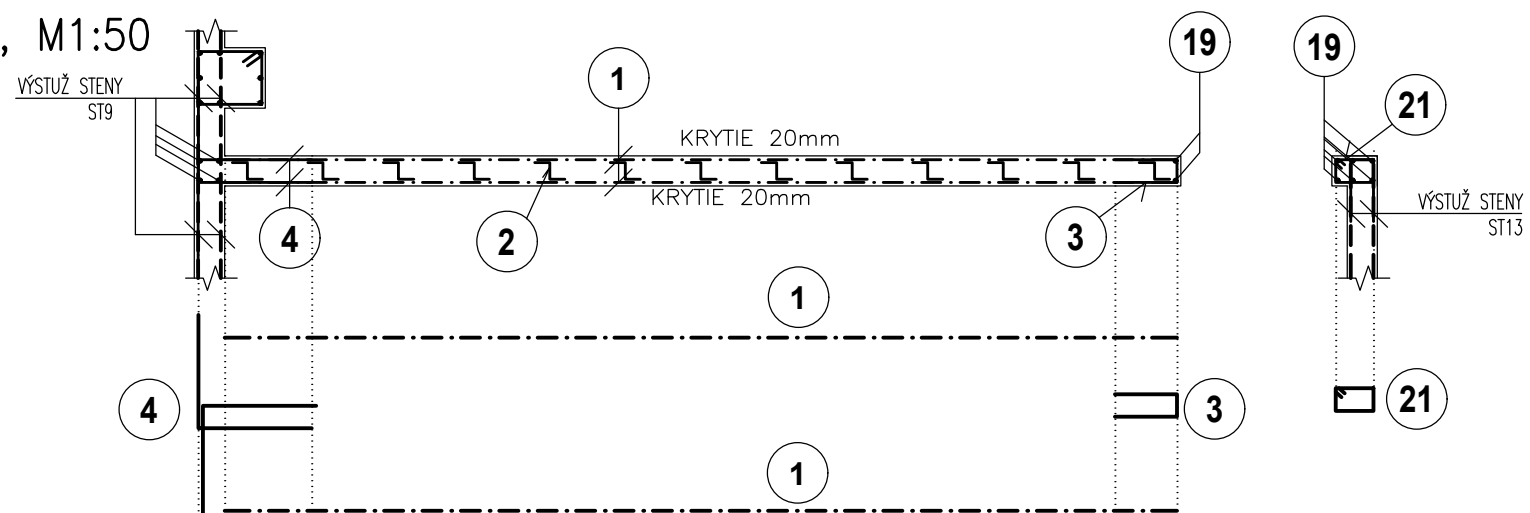

POZNAMKY :

POZN.1: KRYTIE POZDLŽNEJ VÝSTUŽE JE 20mm!!!

POZN.2: DODRŽAŤ TECHNOLOGICKÝ POSTUP

POZN.3: PRIERAZY SKOORDINOVAŤ S PROFESIAMI!!!

POZN.4: KÓTOVANIE NA OS PRÚTOV

POZN.5: VÝSTUŽ V MIESTE OTVOROV VYSTRIHNÚŤ!!





BETÓN EN206-1 - C25/30 - XC2 (SK) - Cl 0.4 - Dmax 16mm - S3 - ZÁKLADY

BETÓN EN206-1 - C25/30 - XC1 (SK) - Cl 0.4 - Dmax 16mm - S3 - MONOLIT. KONŠTR.

BETÓN EN206-1 - C25/30 - XC1 (SK) - Cl 0.4 - Dmax 8mm - S3 - PLECHODOSKA

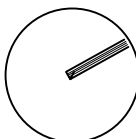
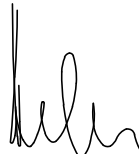
VÝSTUŽ S500B

ZVÁRANÁ SIEŤ BST 500 M

ORIENTÁCIA		PROJEKTANT		AUTORIZAČNÉ RAZÍTKO		AUTORIZAČNÉ RAZÍTKO	
		HALVON, s.r.o. Gogoľova 18 852 02 Bratislava e-mail: halvon.statika@gmail.com					
±0,000=165,15 m n.m.							
Autor:		Ing. arch. Pavol Čitovický 		Vypracoval:		Spolupráca:	
Zodp. projektant:		Ing. Marián Halvoň  Ing. Pavol Drha 		Ing. Pavol Drha Ing. Mária Ogureková			
Projektant:		CITYPROJEKT, s.r.o., Adámiho 3, 841 05 Bratislava					
Investor:		Šport aréna Malacký, s. r. o. Sasinkova 901/2, 901 01 Malacký					
Názov stavby:		Šport aréna Malacký					
Miesto:		Malacký, p. č. 3258/39, 3258/42, 3270/3, 3271/1					
Stavebný objekt:		SO 101					
Časť:		Statické riešenie					
Názov výkresu:		VÝKRES VÝTUŽE STENY ST24					
						Kontroloval: Ing. Marián Halvoň	
						Mierka: 1:50 Obec: Malacký Okres: Malacký Datum: 06/2021 Stupeň: DRS	
						Číslo výkresu: <div style="font-size: 2em; font-weight: bold; text-align: center;">123</div>	