

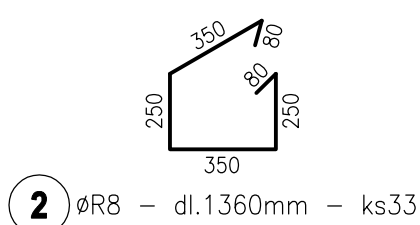

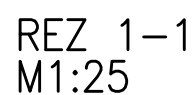

POHLAD, M1:25

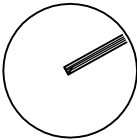
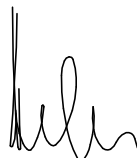

BETÓN EN206-1 - C25/30 - XC1 (SK) - CI 0.4 - Dmax 16mm - S3 - MONOLIT. KONŠTR.
VÝSTUŽ S500B

AUTORIZAČNÉ RAZÍTKO		AUTORIZAČNÉ RAZÍTKO	
		<p>HALVON, s.r.o. Gogošova 18 852 02 Bratislava e-mail: halvon.statika@gmail.com</p>	
<p>±0,000=165,15 m n.m.</p>			
<p>Autor: Ing. arch. Pavol Citovický </p>		<p>Vypracoval: Ing. Pavol Drha Ing. Mária Ogureková</p>	
<p>Zodp. projektant: Ing. Marián Halvoň  Ing. Pavol Drha </p>		<p>Spolupráca:</p>	
<p>Projektant: CITYPROJEKT, s.r.o., Adámiho 3, 841 05 Bratislava</p>		<p>Kontroloval: Ing. Marián Halvoň</p>	
<p>Investor: Šport aréna Malacky, s. r. o. Sasínkova 901/2, 901 01 Malacky</p>		<p>Mierka: 1:25 Obec: Malacky</p>	
<p>Názov stavby: Šport aréna Malacky</p>		<p>Okres: Malacky</p>	
<p>Miesto: Malacky, p. č. 3258/39, 3258/42, 3270/3, 3271/1</p>		<p>Dátum: 06/2021</p>	
<p>Stavebný objekt: SO 101</p>		<p>Stupeň: DRS</p>	
<p>Časť: Statické riešenie</p>		<p>Číslo výkresu:</p>	
<p>Názov výkresu: VÝSTUŽ STLPA BS102</p>		<p>65</p>	