

ST26-1x
POHLAD, M1:50

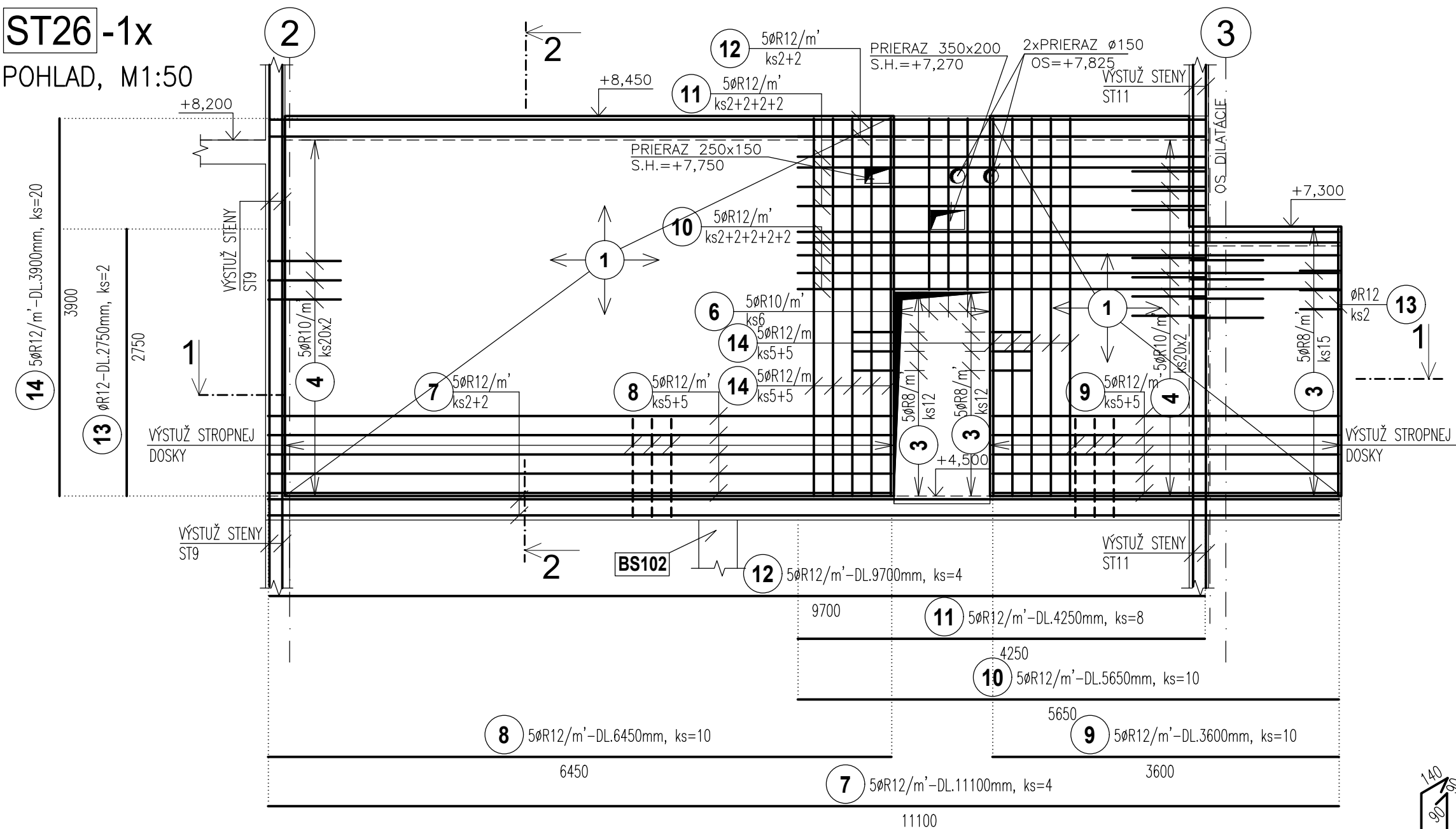

REZ 1-1, M1:50

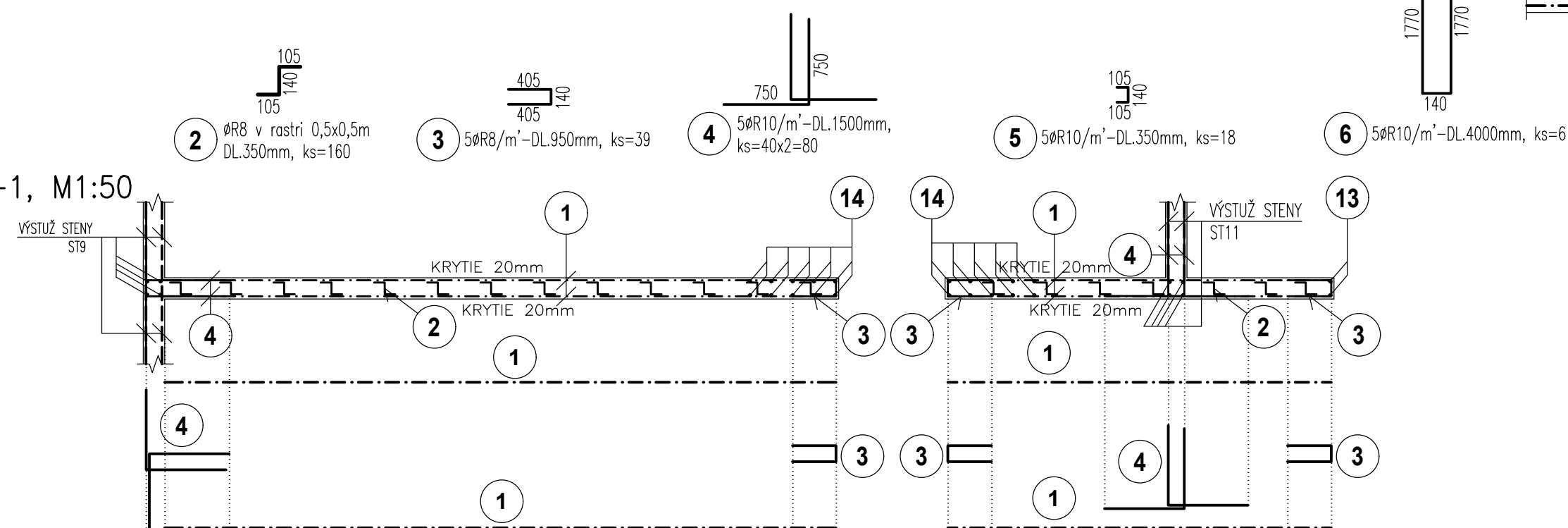

REZ 2-2, M1:50

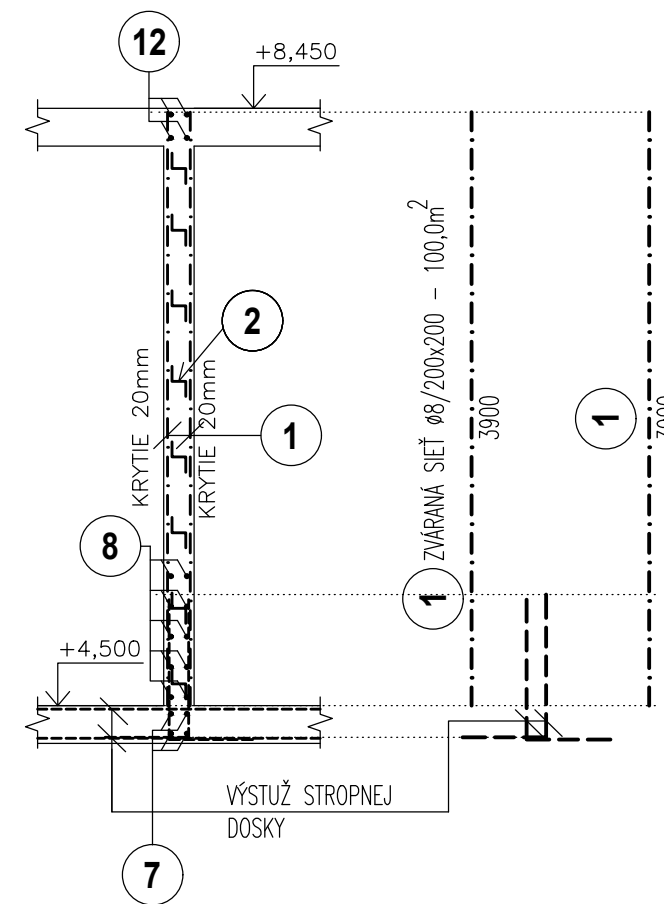

STYKOVANIE SIETI V PODORYSE
PODORYS, M1:25

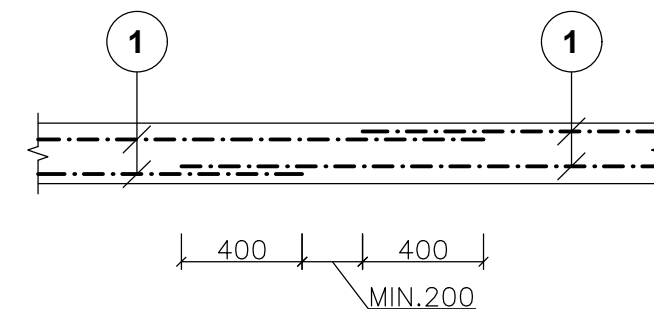

POZNAMKY :

POZN.1: KRYTIE POZDLŽNEJ VÝSTUŽE JE 20mm!!!

POZN.2: DODRŽAŤ TECHNOLOGICKÝ POSTUP

POZN.3: PRIERAZY SKOORDINOVAT' S PROFESIAMI!!!

POZN.4: KÓTOVANIE NA OS PRÚTOV

POZN.5: VÝSTUŽ V MIESTE OTVOROV VYSTRIHNÚŤ!!!





BETÓN EN206-1 - C25/30 - XC2 (SK) - Cl 0.4 - Dmax 16mm - S3 - ZÁKLADY

BETÓN EN206-1 - C25/30 - XC1 (SK) - Cl 0.4 - Dmax 16mm - S3 - MONOLIT. KONŠTR.

BETÓN EN206-1 - C25/30 - XC1 (SK) - Cl 0.4 - Dmax 8mm - S3 - PLECHODOSKA

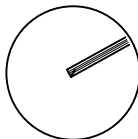
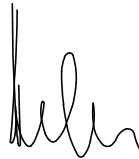
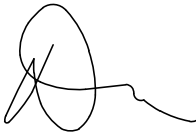
VÝSTUŽ S500B

ZVÁRANÁ SIEŤ BST 500 M

ORIENTÁCIA		PROJEKTANT		AUTORIZAČNÉ RAZÍTKO		AUTORIZAČNÉ RAZÍTKO	
		HALVON, s.r.o. Gogoľova 18 852 02 Bratislava e-mail: halvon.statika@gmail.com					
±0,000=165,15 m n.m.							
Autor:		Ing.arch. Pavol Citovický 		Vypracoval:		Spolupráca:	
Zodp. projektant:		Ing. Marián Halvoň  Ing. Pavol Drha 		Ing. Pavol Drha Ing. Mária Ogureková			
Projektant: CITYPROJEKT, s.r.o., Adámiho 3, 841 05 Bratislava				Kontroloval:		Ing. Marián Halvoň	
Investor: Šport aréna Malacky, s. r. o. Sasinkova 901/2, 901 01 Malacky						Mierka: 1:50	
Názov stavby: Šport aréna Malacky						Obec: Malacky	
Miesto: Malacky, p. č. 3258/39, 3258/42, 3270/3, 3271/1						Okres: Malacky	
Stavebný objekt: SO 101						Dátum: 06/2021	
Časť: Statické riešenie						Stupeň: DRS	
Názov výkresu: VÝKRES VÝTUŽE STENY ST26						Číslo výkresu: <div style="font-size: 48pt; text-align: center;">125</div>	