

ST2 -1x
POHLAD, M1:50

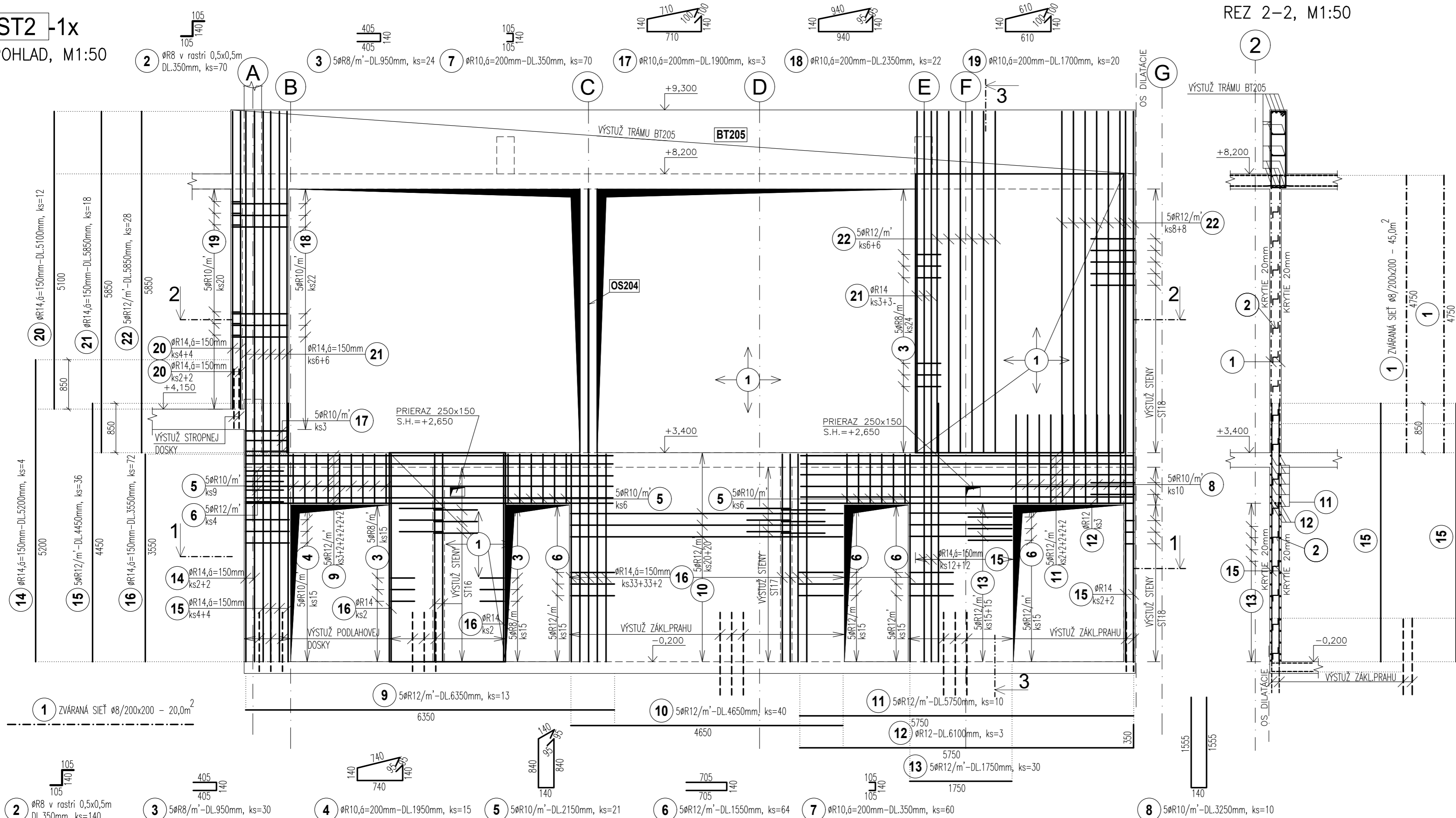

REZ 1-1, M1:50

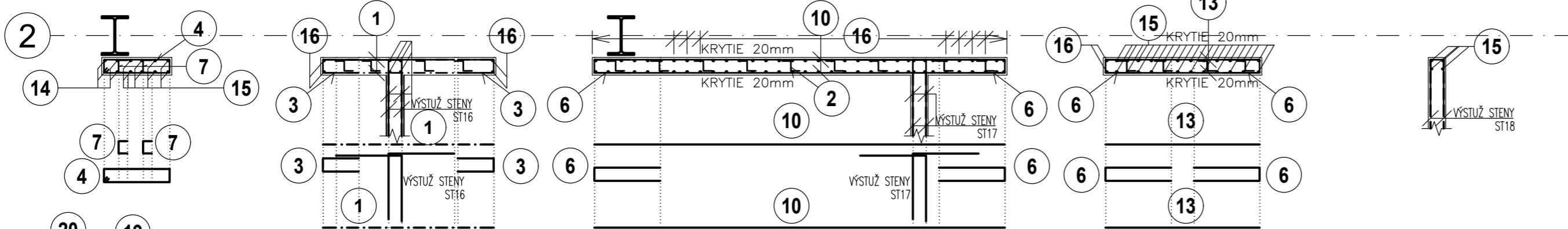

REZ 2-2, M1:50

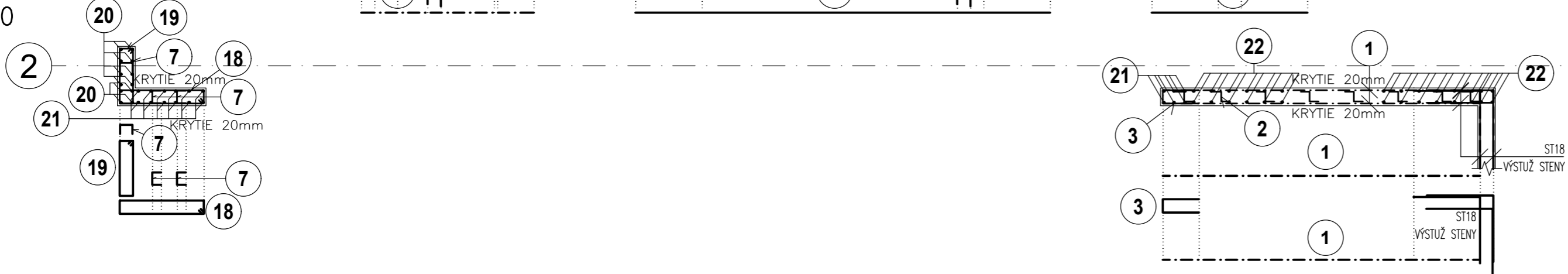

REZ 2-2, M1:50

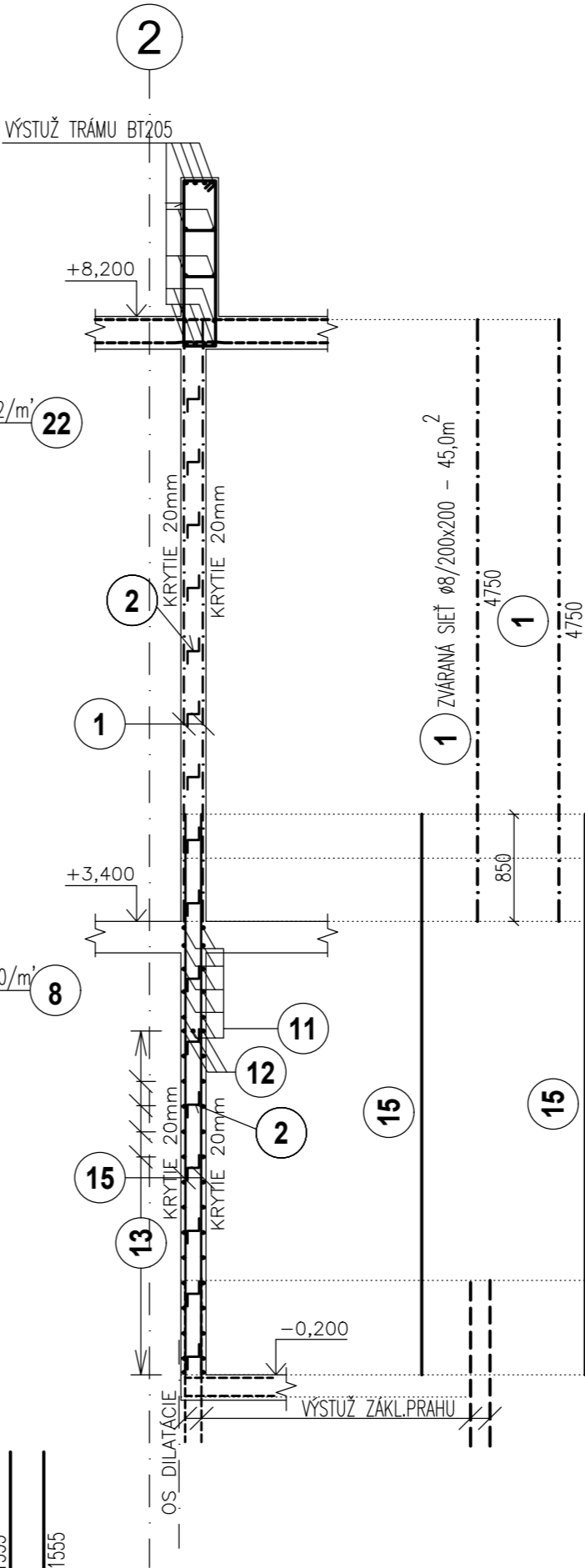

STYKOVANIE SIETI V PODORYSE
PODORYS, M1:25

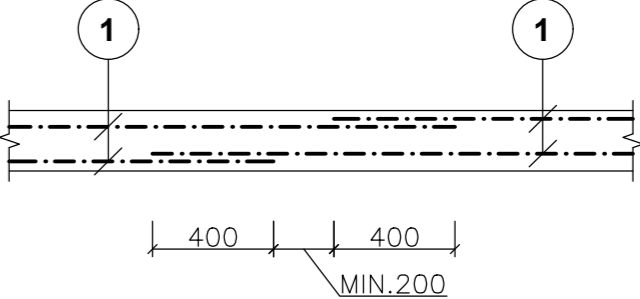

- POZNAMKY :
- POZN.1: KRYTIE POZDLŽNEJ VÝSTUŽE JE 20mm!!!
 - POZN.2: DODRŽAŤ TECHNOLOGICKÝ POSTUP
 - POZN.3: PRIERAZY SKOORDINOVAŤ S PROFESIAIMI!!!
 - POZN.4: KÓTOVANIE NA OS PRÚTOV
 - POZN.5: VÝSTUŽ V MIESTE OTVOROV VYSTRIHNÚŤ!!!

BETÓN EN206-1 - C25/30 - XC2 (SK) - CI 0.4 - Dmax 16mm - S3 - ZÁKLADY
BETÓN EN206-1 - C25/30 - XC1 (SK) - CI 0.4 - Dmax 16mm - S3 - MONOLIT. KONŠTR.
BETÓN EN206-1 - C25/30 - XC1 (SK) - CI 0.4 - Dmax 8mm - S3 - PLECHODOSKA
VÝSTUŽ S500B
ZVÁRANÁ SIEŤ BST 500 M

ORIENTÁCIA	PROJEKTANT	AUTORIZAČNÉ RAZÍTKO	AUTORIZAČNÉ RAZÍTKO
	HALVON, s.r.o. Gogoľova 18 852 02 Bratislava e-mail: halvon.statika@gmail.com		
±0,000=165,15 m n.m.			
Autor:	Ing. arch. Pavol Citovický	Vypracoval:	Spolupráca:
Zodp. projektant:	Ing. Marián Halvoň Ing. Pavol Drha	Ing. Pavol Drha Ing. Mária Ogureková	Kontroloval:
Projektant: CITYPROJEKT, s.r.o., Adámiho 3, 841 05 Bratislava		Ing. Marián Halvoň	
Investor: Šport aréna Malacky, s. r. o. Sasinkova 901/2, 901 01 Malacky		Mierka:	1:50
Názov stavby: Šport aréna Malacky		Obec:	Malacky
Miesto: Malacky, p. č. 3258/39, 3258/42, 3270/3, 3271/1		Okres:	Malacky
Stavebný objekt: SO 101		Dátum:	06/2021
Časť: Statické riešenie		Stupeň:	DRS
Názov výkresu: VÝKRES VÝTUŽE STENY ST2		Číslo výkresu:	