

BT301-1x

POHLAD

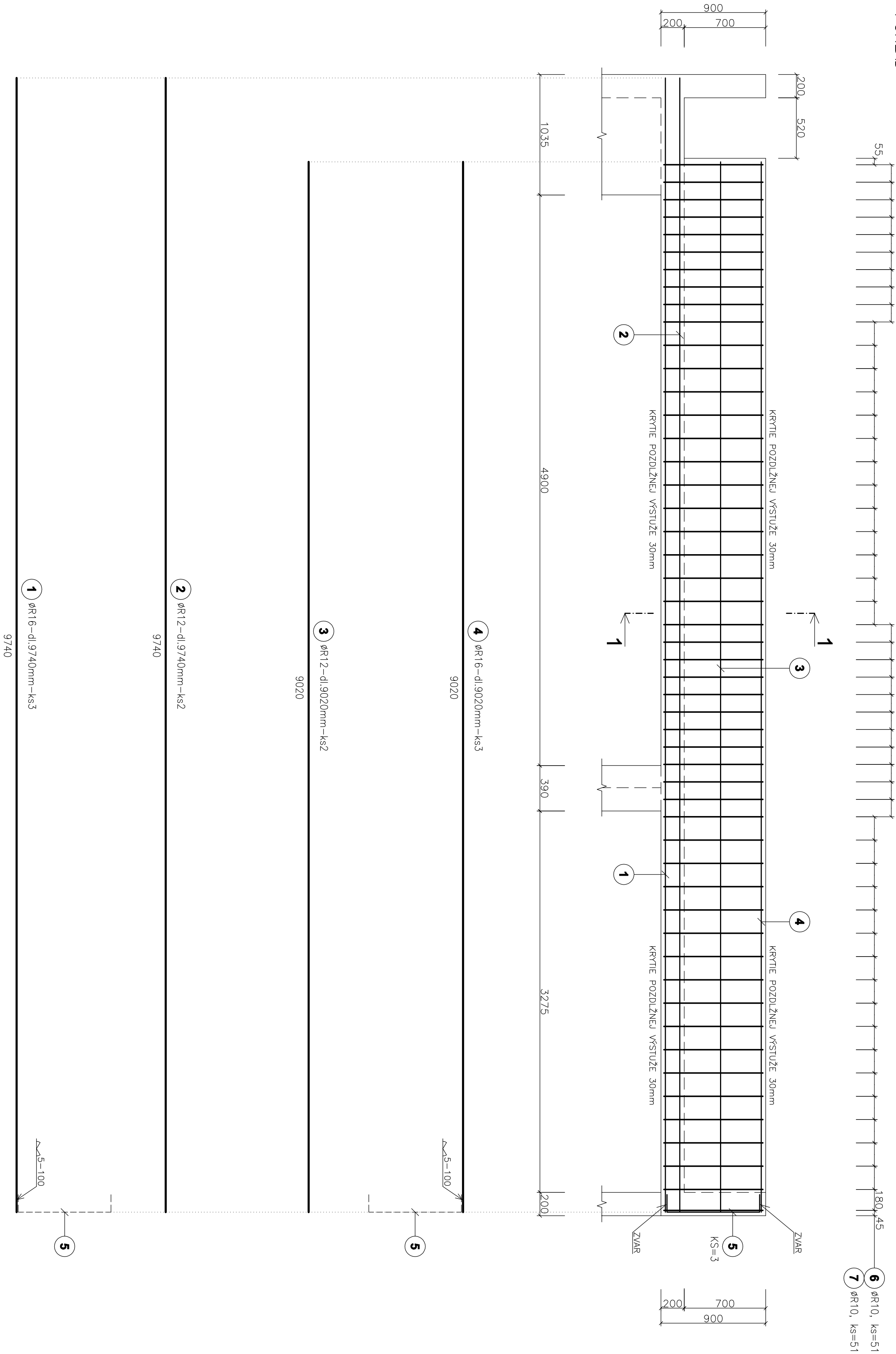

REZ. 1-1
M1:25

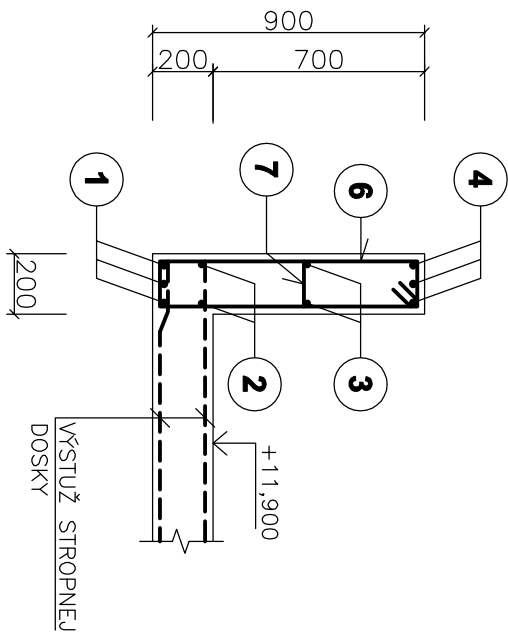

6 ØR10 – dl.2200mm – ks51

7 ØR10 – dl.350mm – ks51

POZNAMKY :

- POZN.1: KRYTIE POZDĽŽNEJ VÝSTUŽE JE 30mm!!!
POZN.2: DODRŽAŤ TECHNOLÓGICKÝ POSTUP
POZN.3: PŘERAZY SKOORDINOVAŤ S PROFESIAMIII!
POZN.4: V ROHOCH POZDĽŽNU VÝSTUŽ VENCOV, PŘEKLADOV A TRÁMOV ZVARIŤ !!!

BETÓN EN206-1 - C25/30 - XC1 (SK) - CI 0,4 - Dmax 16mm - S3 - MONOLIT. KONŠTR.
VÝSTUŽ S500B

| | | | | | |
|-------------------|---|--|----------------------|-----------------|---------------------|
| ORIENTÁCIA | | PROJEKTANT | AUTORIZAČNÉ RAZÍTKO | | AUTORIZAČNÉ RAZÍTKO |
| | | HALVON, s.r.o. Gogoľova 18 852 02 Bratislava email:halvon.stahle@gmail.com | | | |
| Autor: | Ing. Pavol Činčelák | | Vypracoval: | Ing. Pavol Dřha | |
| Zodp. projektant: | Ing. Marián Hlaváč | l.p. | Ing. Mária Ogerešová | | |
| Projektant: | Ing. Pavol Dřha | | | | |
| Investor: | OTYPROJEKT, s.r.o., Adámiho 3 841 05 Bratislava | | | | |
| Názov stavby: | Šport stredná Mestský | | | | |
| Miesto: | Mestský, p.č. 3258/98, 3259/42, 3270/3, 3271/1 | | | | |
| Stavový objekt: | SO 101 | | | | |
| Časť: | Statické riešenie | | | | |
| Názov výnosu: | VÝSTUŽ TRÁMU BT301 | | | | |
| Číslo výnosu: | | | | | |
| 82 | | | | | |