

KBS1 - 1x

REZ, M 1:25

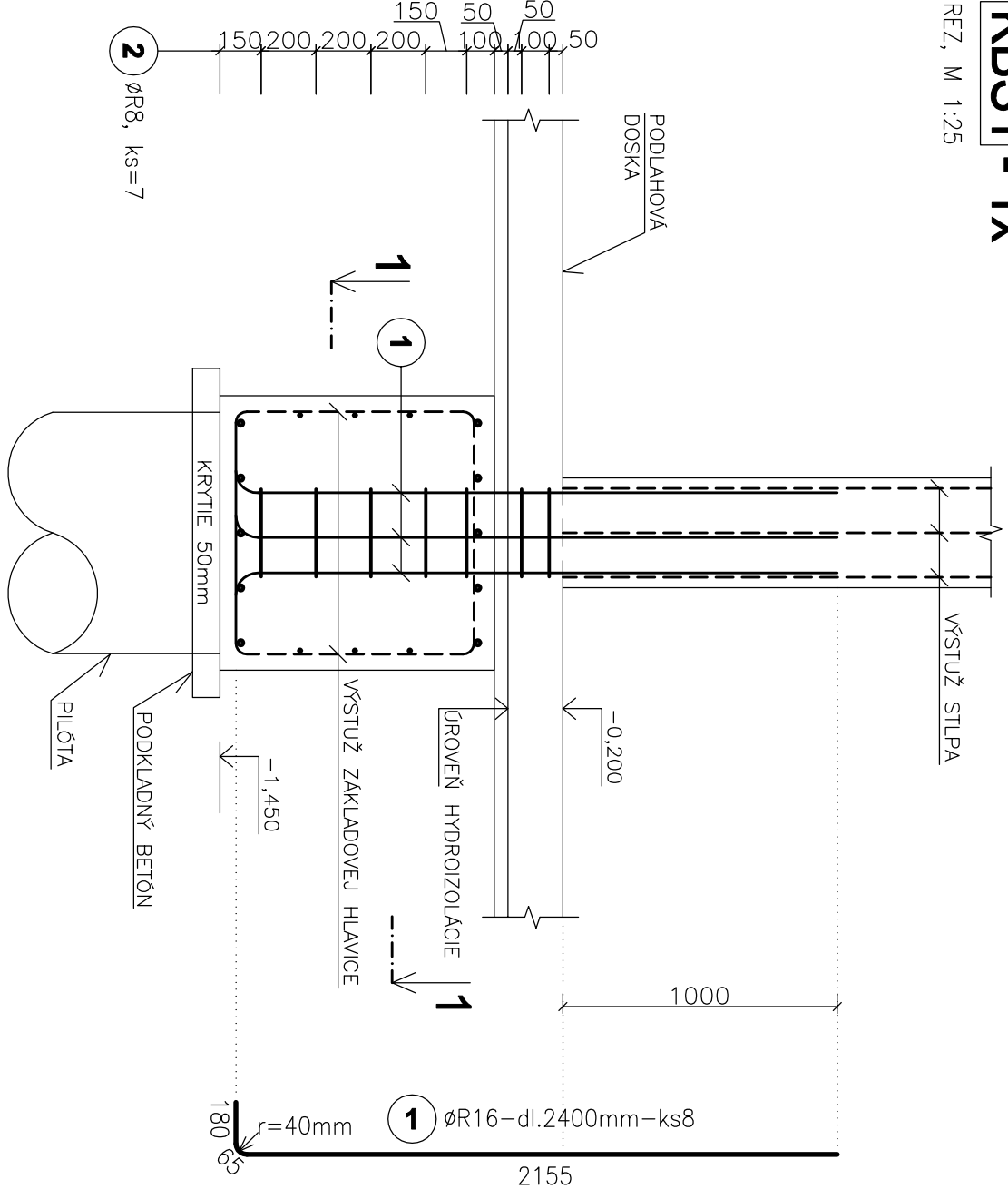

REZ 1-1
M1:25

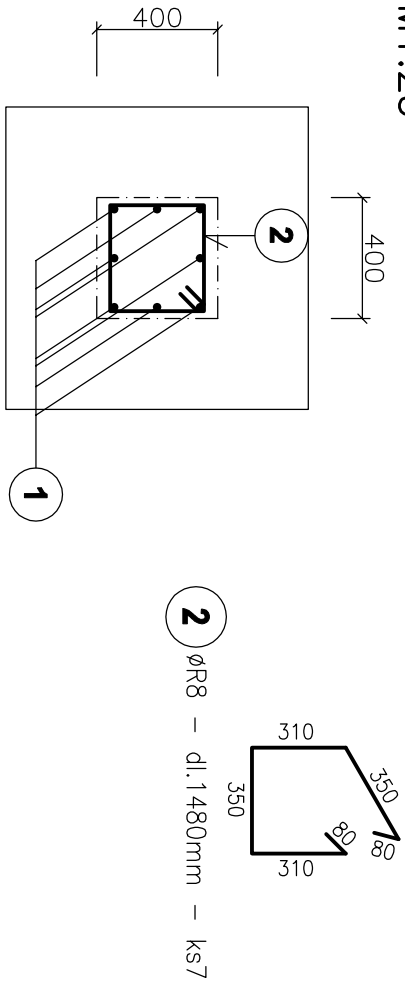

KBS2 - 2x

REZ, M 1:25

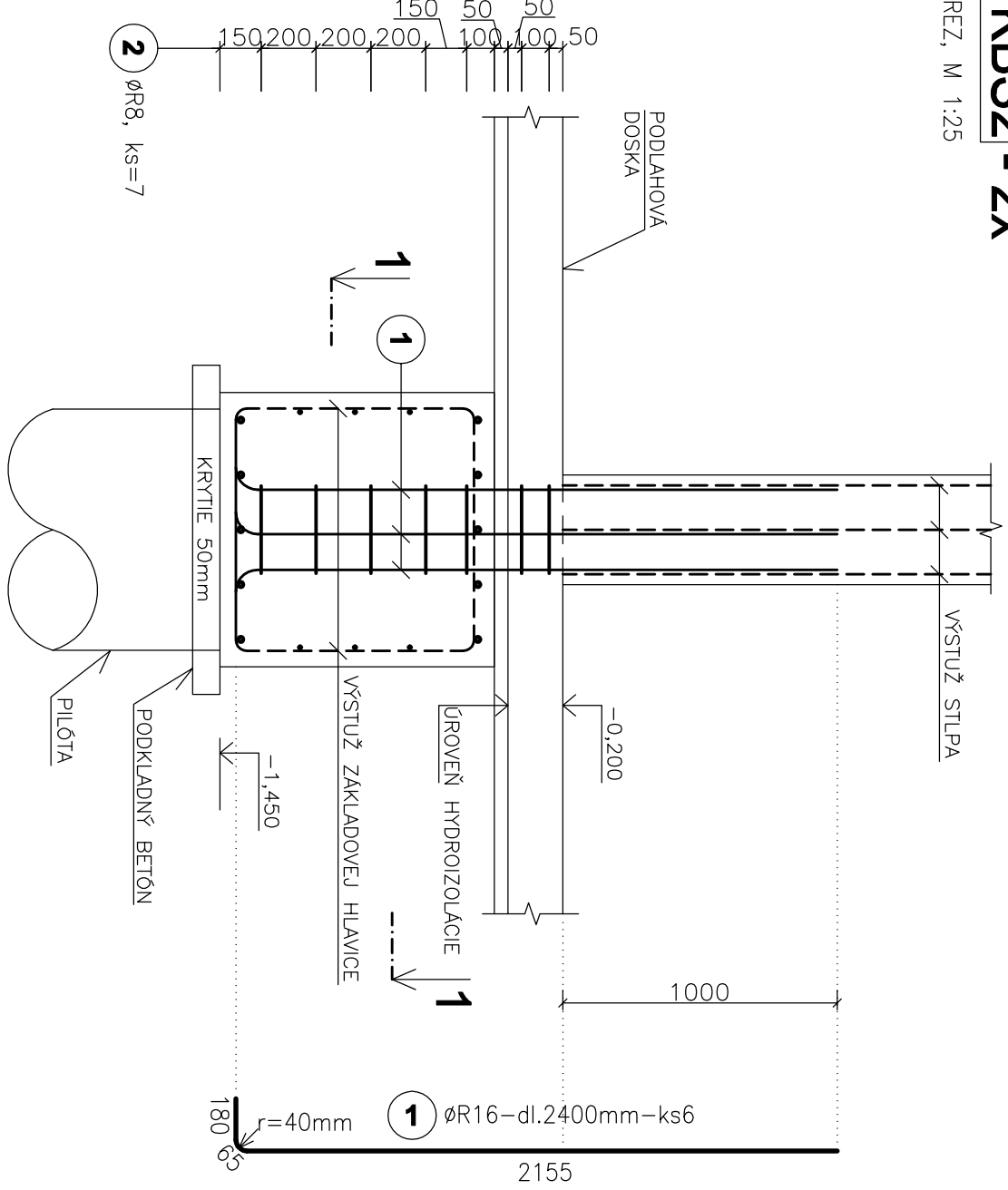

REZ 1-1
M1:25

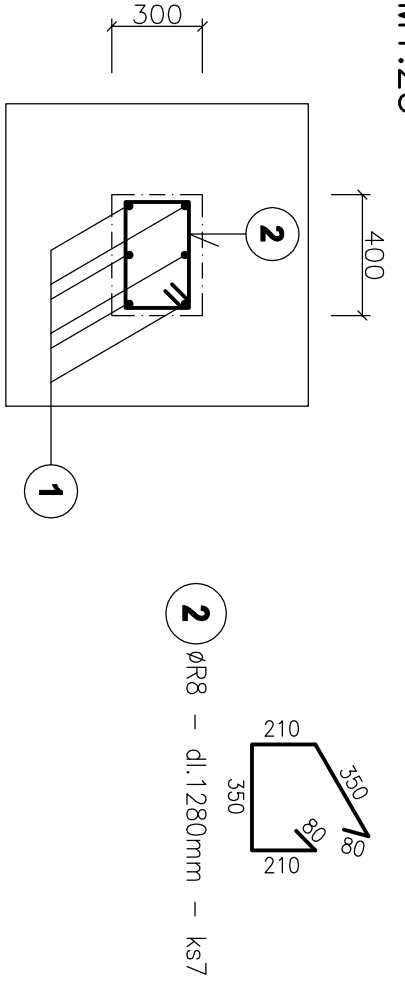

KBS3 - 7x

REZ, M 1:25

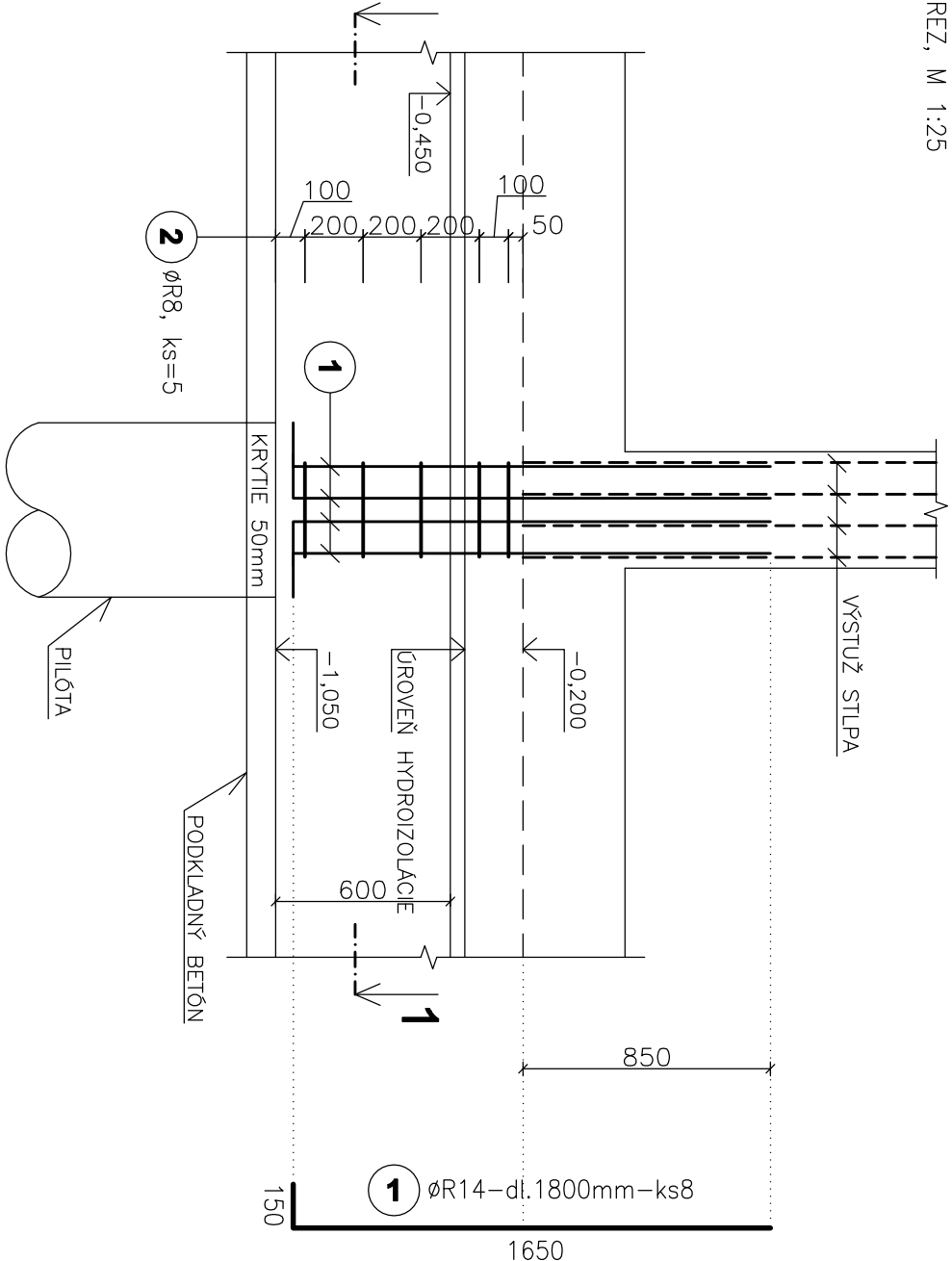

REZ 1-1
M1:25

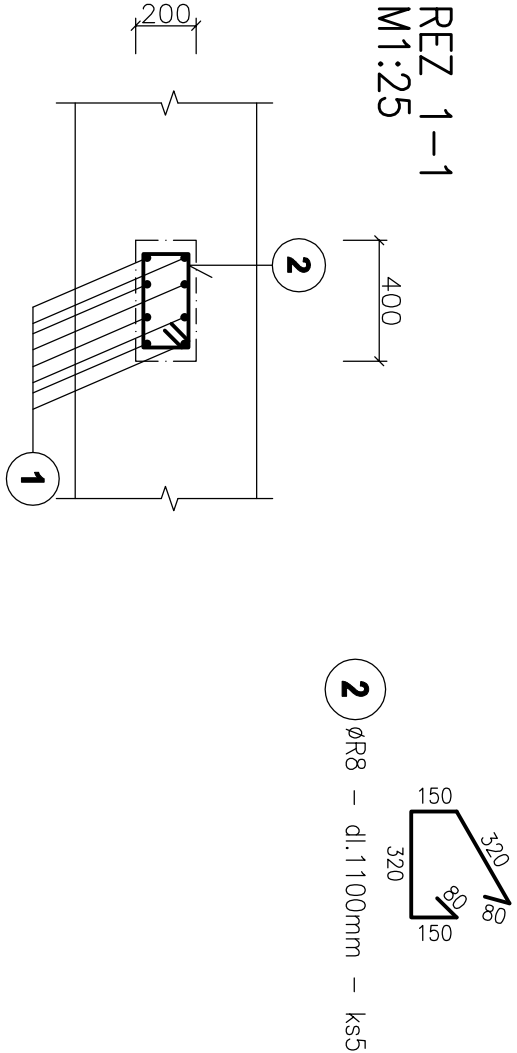

KBS4 bm=16,070m

REZ, M 1:25

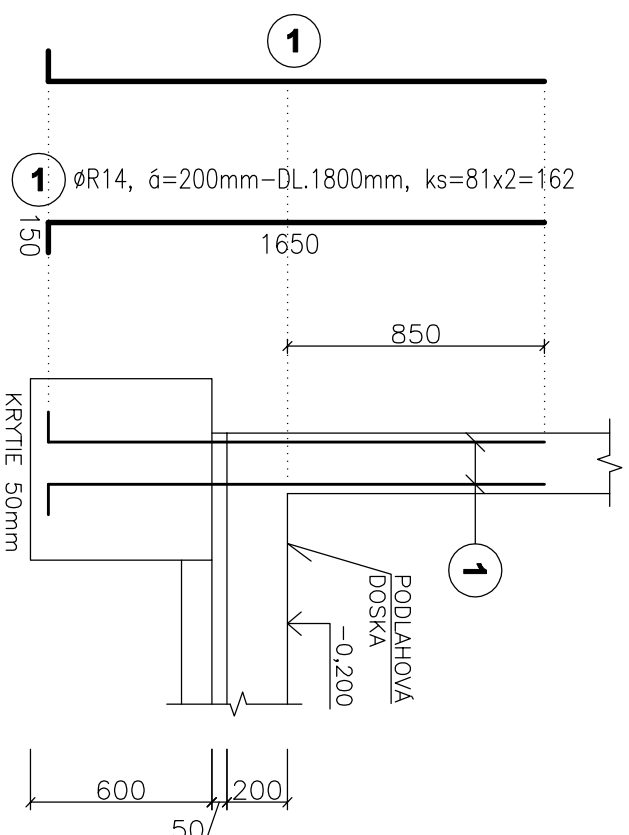

KBS6 bm=11,775m

REZ, M 1:25

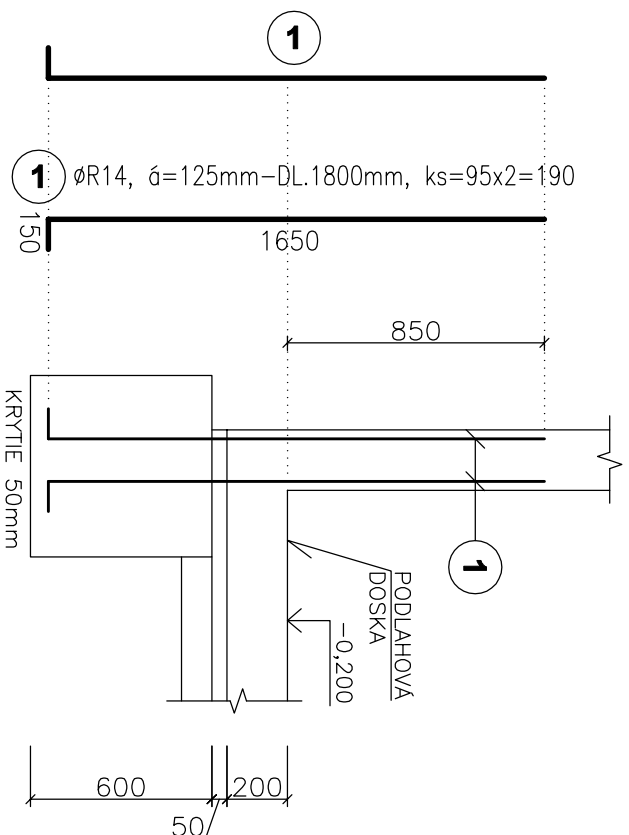

KBS5 bm=6,54m

REZ, M 1:25

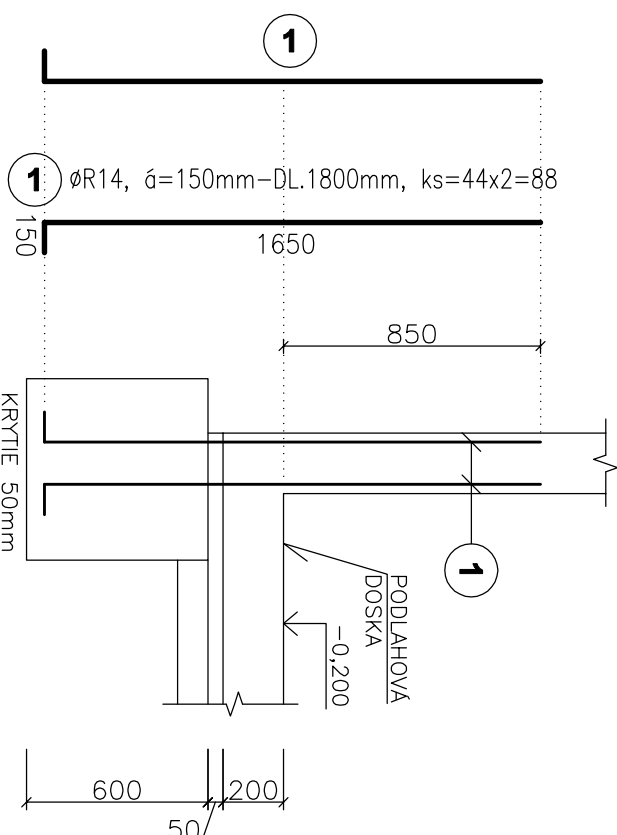

POZNAMKY :

- POZN.1: KRYTIE VÝSTUŽ JE 50mm!!!
POZN.2: DODRŽAŤ TECHNOLÓGICKÝ POSTUP
POZN.3: PŘEŘAZY SKOORDINOVAT S PROFESIAMII!
POZN.4: KOTOVANIE NA OS PRŮTOV

BETÓN EN206-1 - C25/30 - XC2 (SK) - Cl 0,4 - Dmax 16mm - S3 - ZÁKLADY

VÝSTUŽ S500B

ORIENTÁCIA		PROJEKTANT	AUTORIZAČNÉ RAZÍTKO	AUTORIZAČNÉ RAZÍTKO
		HALVON, s.r.o. Gogoľova 18 852 02 Bratislava email:halvon.stela@gmail.com		
±0,000=165,15 m n.m.				
Autor:	Ing. Pavol Činčický	Výpracoval:	Ing. Pavol Dňa	Kontroloval:
Zodp. projektant:	Ing. Marián Havoň		Ing. Mária Opereňová	Ing. Marián Havoň
Projektant:	Ing. Pavol Dňa			
Investor:	OTYPROJEKT, s.r.o. Admína 3 841 05 Bratislava			
Názov stavby:	Šport stredia Malacky s.r.o. Seštitova 8012 801 01 Malacky			
Miesto:	Malacky, p.č. 3258/98, 3259/42, 3270/3, 3271/1			
Stavový objekt:	SO 101			
Časť:	Statické riešenie			
Názov výnosu:	VÝSTUŽ KOTVENIA KBS1 - KBS6			
				Číslo výnosu:
				57