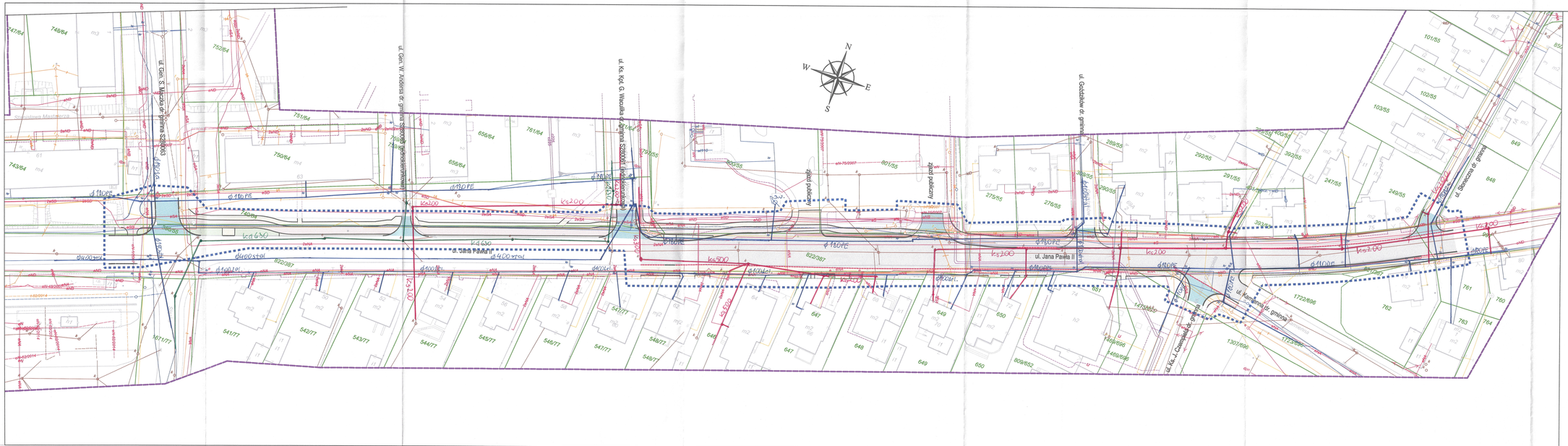

Wodociąg
Kanalizacja sanitarna
Kanalizacja deszczowa
Kanalizacja ogólnospławna

Na planie rzeczywisty orientacyjny przebieg sieci uzbrojenia

Mapa stanowi załącznik do pisma
TT/Pstwo/2025/11/120
Uzgodnienie jest ważne na okres 2 lat
Piekary Śl. 14.12.2020 r.

DZIAŁ TECHNICZNY
PGK w Piekarach Śląskich Sp. z o.o.
ul. Rożdzieńskiego 38
Piekary Śląskie 41-940

MERiTUM PROJEKT
PROJEKTY / NADZORY / WYCENY

JEDNOSTKA PROJEKTOWA:	MERiTUM PROJEKT Ul. Johna Baildona 8A/2 40-115 Katowice NIP: 641-209-27-76
NAZWA I ADRES INWESTORA:	Gmina Piekary Śląskie ul. Bytomska 84, 41-940 Piekary Śląskie
NAZWA ZADANIA:	Budowa zintegrowanego węzła przesiadkowego wraz ze ścieżkami rowerowymi w Piekarach Śląskich – etap II
NAZWA OBIEKTU BUDOWLANEGO	Budowa ścieżek rowerowych wraz z pracami towarzyszącymi
	PROJEKT ZAGOSPODAROWANIA TERENU
TYTUŁ RYSUNKU:	PLAN SYTUACYJNY TRASA NR 13
PROJEKTANT:	mgr inż. Aleksander PANKOWSKI
OPRACOWALI:	
SPRAWDZAJĄCY:	mgr inż. Leszek KŁYŚ

STADIUM:	PB
NR RYS.:	2.1
SKALA:	1:500
DATA:	10.2020