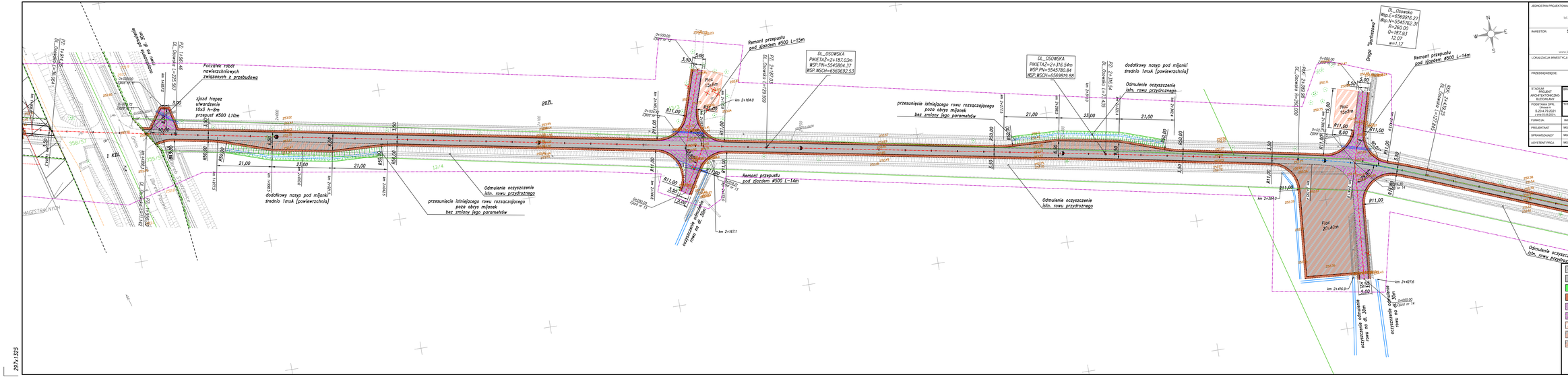

JEDNOSTKA PROJEKTOWA:	CURSUS PROJEKT Marcin Ludwig ul. Spokojna 14, 44-171 Pławniowice tel. +48 602 555 633 NIP: 756-153-65-22 Regon: 241083395 www.cursusprojekt.pl mail: biuro@cursusprojekt.pl
INWESTOR:	SKARB PAŃSTWA PGL LASY PAŃSTWOWE NADLEŚNICTWO KOBIÓR ul. Kalinowska 141, 43-211 PIASEK tel./fax. +48 32 218 8181 +48 32 218 82 55 www.kobior.katowice.lasy.gov.pl e-mail: kobior@katowice.lasy.gov.pl
LOKALIZACJA INWESTYCJI:	**Województwo śląskie, powiat pszczyński, jedn. ewid. 241005_5 gmina Pszczyna,** obręb 0006 Piasek, dz. ewid. nr: 84, 1876, 1877, 93, 92, 81, 82, 73, 77, 64, 62, 145, 146, obręb 0009 Studzienice, dz. ewid. nr: 104, 133, 134, 121, 123, 113, 114, 107, 108.
PRZEDSIĘWZIĘCIE:	PRZEBUDOWA I REMONT DROGI OSOWSKIEJ W LEŚNICTWIE STUDZIENICE

STADIUM: PROJEKT ARCHITEKTONICZNO-BUDOWLANY	BRANŻA: DROGOWA		NR PROJEKTU: 23-2021
PODSTAWA OPR: Dz. Urzędowy Nr 5, 20.4.79.2021 z dnia 03.08.2021	TYTUŁ RYSUNKU: PLAN SYTUACYJNY		NR RYS: 2.5
FUNKCJA:	IMIĘ I NAZWISKO:	BRANŻA:	NR UPR:	PODPIS:	SKALA: 1:500
PROJEKTANT:	MGR INŻ. MARCIN LUDWIG	DROGI	SLK/2515/POOD/09		
SPRAWDZAJĄCY:	MGR INŻ. MARCIN BERA	DROGI	MAP/2245/POOD/09		DATA: Lipiec 2022
ASYSTENT PROJ.:	MGR INŻ. KRZYSZTOF WIKTORZAK				

nawierzchnia jezdni bitum.	granica ewidencyjna
nawierzchnia jezdni z kruszywa	numer działki ewid.
nawierzchnia pobocza z kruszywa	przesunięcie istniejącego rowu rozsaczającego poza obrys mijanek bez zmiany jego parametrów
nawierzchnia pobocza gruntowego	
nawierzchnia zjazdu/placu - naw. bitum.	krawędź jezdni drogi wsiekiej
nawierzchnia zjazdu - naw. z kruszywa	krawędź pobocza
nawierzchnia placu - naw. z kruszywa	krawędź istniejącej drogi,
nawierzchnia mijanki - naw. z kruszywa	oś drogi
nawierzchnia mijanki - naw. bitumiczna	odmulenie i korekta rowu
	zakres aktualizacji mapy
	oznaczenia MPZP
	2 KDD

297x1325