

- LEGENDA**
- ■ MULTIFUNKČNÝ TURISTICKÝ CHODNÍK SIVÁ SKALA - DĹŽKA CCA 3,43km
  - ■ MULTIFUNKČNÝ TURISTICKÝ CHODNÍK POLIANKA - DĹŽKA CCA 1,79km
  - ■ JEŠTĽOVOJÚČÍ TURISTICKÝ CHODNÍK ČIGEĽKA
  - ■ PREPOJENIE MULTIFUNKČNÝCH CHODNÍKOV POLIANKA-SIVÁ SKALA
  - HRANICA KATASTRÁLNEHO ÚZEMIA
  - HRANICA CHRÁNENEJ KRAJINEJ OBLASTI
  - HRANICA INTRAVILÁNU OBCE
  - NÁUČNÁ TABUĽA
  - PŘÍRODNÁ ÚČEBŇA
  - HYGIENICKÉ ZÁZEMIE
  - MESTNÁ ZÁSTAVBA
  - MESTNÁ CESTNÁ KOMUNIKÁCIA
  - ŠTÁTNA CESTNÁ KOMUNIKÁCIA ČÍSLO PK3485

NÁZOV A Miesto STAVBY:	MULTIFUNKČNÝ TURISTICKÝ CHODNÍK POLIANKA, MULTIFUNKČNÝ TURISTICKÝ CHODNÍK SIVÁ SKALA HYGIENICKÉ ZÁZEMIE, FRIEČKA/PETROVÁ
NÁZOV VÝKRESU:	KOORDINAČNÁ SITUÁCIA
INVESTOR:	OZ BIKE & SKI BUSOV, Frička 31, 08602 Frička
DÁTUM:	11/2022
MIERKA:	1:5000

# **Sprievodná správa**

**Výstavba multifunkčného turistického chodníka**

**Polianka**

Investor : BIKE & SKI BUSOV; Frička 31; 08602 Frička; IČO: 52823814

Miesto stavby : Frička

Dátum : 11/2022

## Obsah

1.	SPRIEVODNÁ SPRÁVA .....	3
1.1	Identifikačné údaje.....	3
1.2	Zdôvodnenie stavby .....	3
1.3	Charakteristika územia stavby .....	3
1.4	Východiskové podklady.....	3
1.5	Väzby na okolitú výstavbu.....	4
1.5.1	Ochranné pásma .....	4
1.5.2	Záber poľnohospodárskeho a lesného pôdneho fondu .....	4
1.6	Stavebno-technické riešenie .....	4

# **1. SPRIEVODNÁ SPRÁVA**

## **1.1 IDENTIFIKAČNÉ ÚDAJE**

Názov stavby:	<b>Multifunkčný turistický chodník-Polianka</b>
Druh stavby:	Novostavba-inžinierska stavba
Miesto stavby:	Frička
Číslo parcely:	E124/2; E121; E148; E149; E150; E151
Katastrálne územie:	Frička
Investor:	BIKE & SKI BUSOV
	Frička 31
	08602 Frička
	IČO: 52823814
Dátum:	11/ 2022

## **1.2 ZDÔVODNENIE STAVBY**

Cieľom projektu je vybudovanie rekreačného multifunkčného chodníka určeného na turistiku, cykloturistiku alebo je možné použiť ho ako bežkársku trať v zime. Od projektu sa očakáva zvýšenie popularity regiónu u nadšencov prírody a športu v prírode.

## **1.3 CHARAKTERISTIKA ÚZEMIA STAVBY**

Pozemok sa nachádza na v obci Frička, v okrese Bardejov. Terén je členitý. Chodník je umiestnený na lúkach ale aj v lesnatých porastoch. Poloha chodníka sa nachádza v extraviláne obce. Územie plánovaného chodníka sa nachádza v blízkosti štátnej hranice Slovensko-Poľsko. Parcely, na ktorých sa chodník nachádza patria spoločenstvu urbariátu obce. Parcely "C" v katastri nemajú uvedených vlastníkov. Vlastníci pozemkov sú uvedený v parcelách "E"

## **1.4 VÝCHODISKOVÉ PODKLADY**

- Ako podklad pre vypracovanie projektu slúžila katastrálna mapa.

## **1.5 VÄZBY NA OKOLITÚ VÝSTAVBU**

### **1.5.1 Ochranné pásma**

Na pozemku a ani v jeho blízkom okolí sa nenachádzajú územia s ochranným pásmom.

### **1.5.2 Záber poľnohospodárskeho a lesného pôdneho fondu**

V katastrálnej mape sú pozemky radené pod parcelou "E" ako trávnatý porast a orná pôda.

## **1.6 STAVEBNO-TECHNICKÉ RIEŠENIE**

Chodník bude realizovaný vyčistením plánovanej trasy od porastov, popadaných drevín, kameňov, koreňov a pod. Miestami je potrebné spraviť zásek v teréne, pre veľký sklon svahu. Nášľapnú vrstvu bude tvoriť rastlý vyčistený terén. Chodník bude aj značený miestnou turistickou značkou. Značenie bude realizované na dreviny a na výrazné miestne prvky popri plánovanom chodníku. Realizované bude náterom trvácnu farbou určenou do exteriéru tak aby odolávala poveternostným vplyvom. Odporúča sa značenie aj reflexívnymi prvkami aby bolo trať jednoducho rozoznať a v noci. Dĺžka chodníka je cca 1,75km.

# SITUÁCIA M1:5000

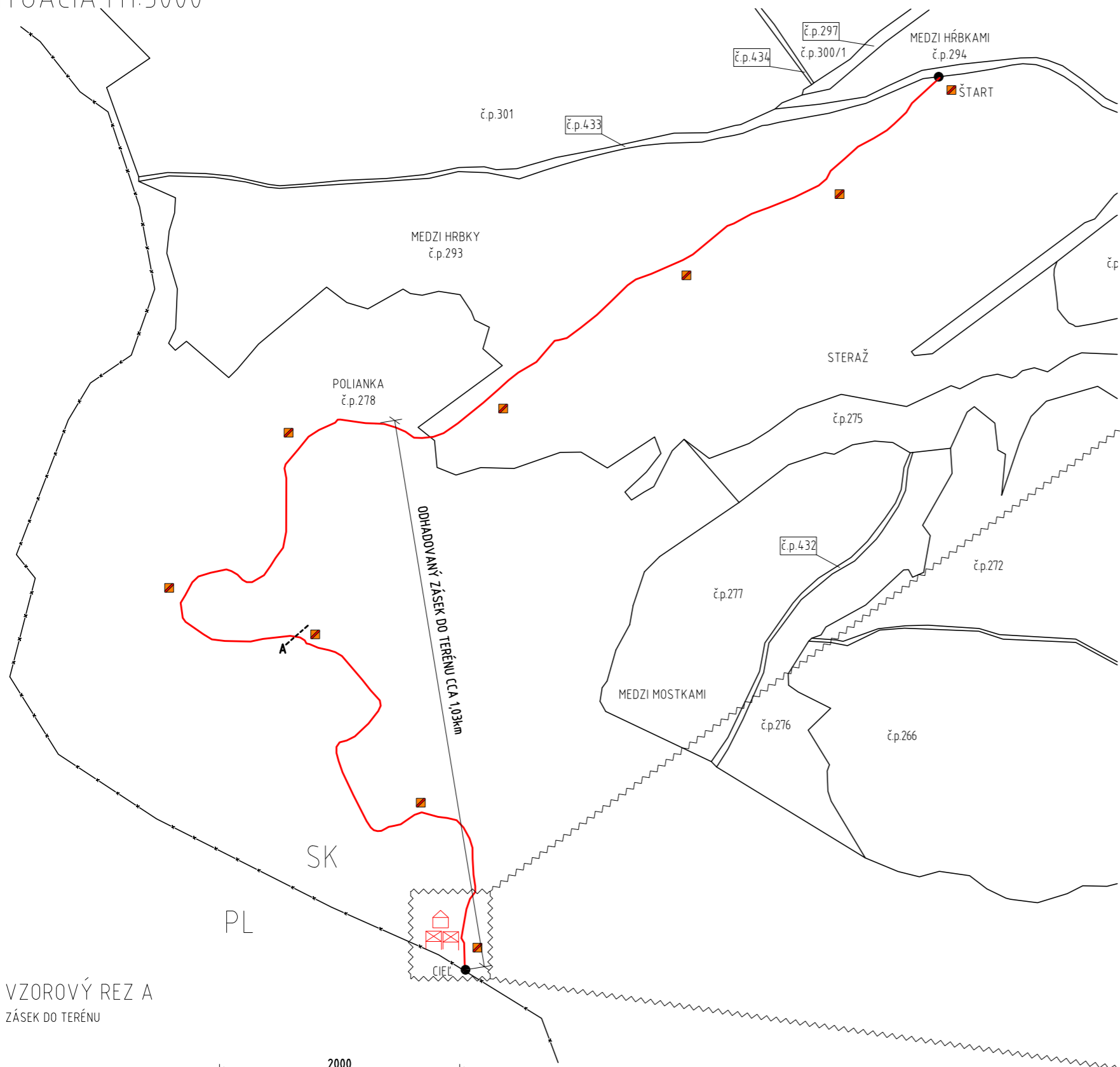

## VZOROVÝ REZ A ZÁSEK DO TERÉNU

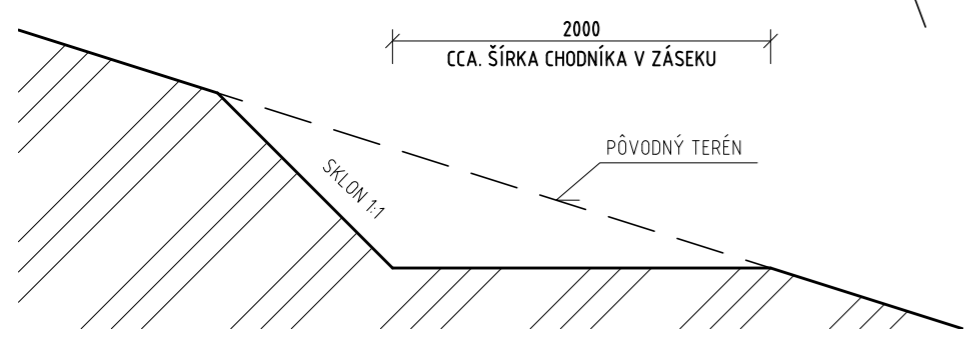

# LEGENDA

- MULTIFUNKČNÝ TURISTICKÝ CHODNÍK - ALTERNATÍVA 1 - DĹŽKA CCA 1,79km
- ŠTÁTNA HRANICA SK
- NÁUČNÁ TABUĽA
- PRÍRODNÁ UČEBŇA
- TRÁVNATÁ PLOCHA
- STROM

# POZNÁMKA

- CHODNÍK BUDE VYČISTENÝ OD KROVÍN, POPADANÝCH STROMOV, A VÄČŠÍCH LOKÁLNYCH NEROVNOSTÍ
- NÁŠLAPNÚ VRSTVU CHODNÍKA BUDE TVORIŤ STÁVAJÚCI PODKLAD, KTORÝ POĽ MAX. VYČISTENÝ A LOKÁLNE ZROVNANÝ

# SITUÁCIA M1:200

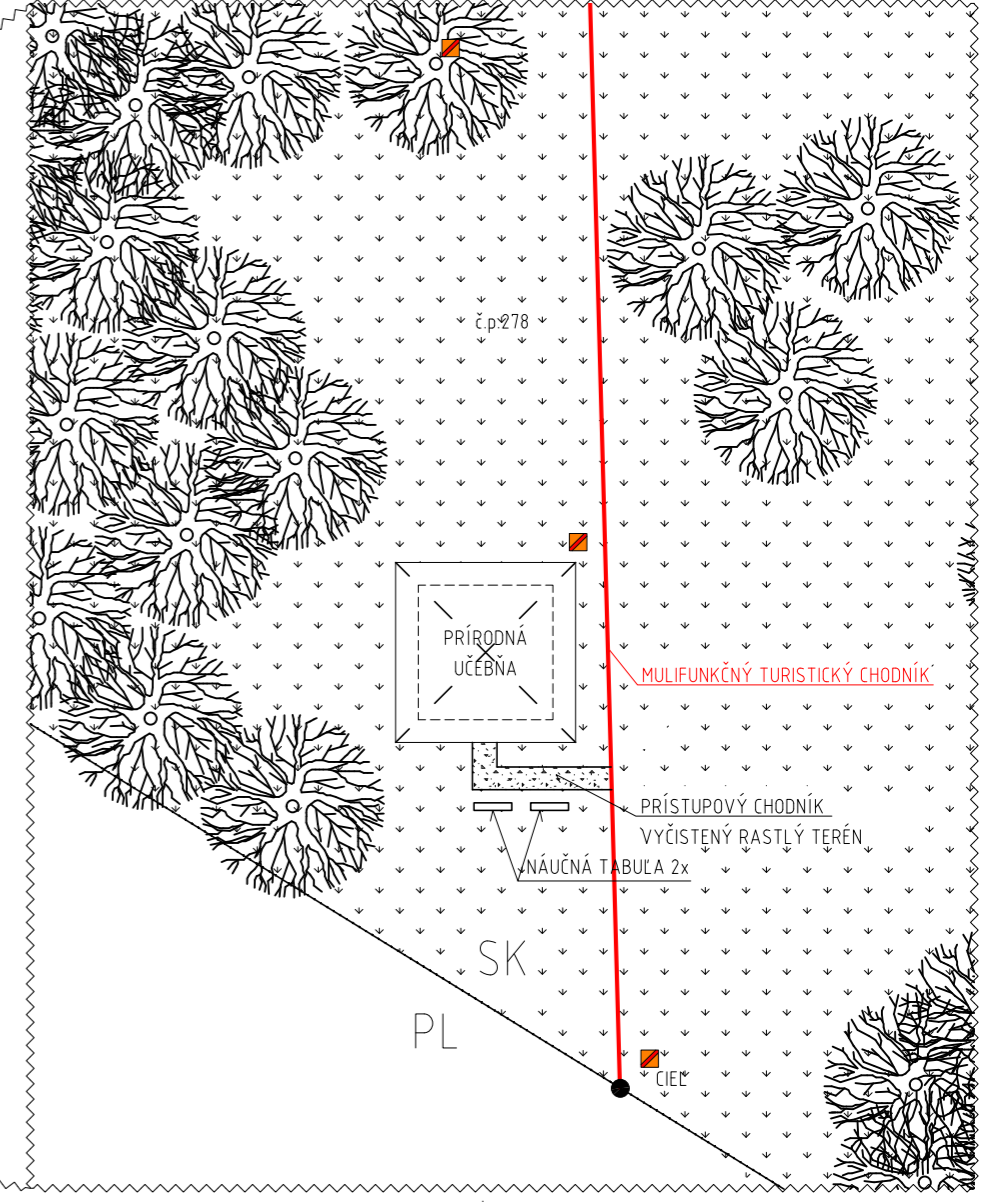

NÁZOV A MIESTO STAVBY:	MULTIFUNKČNÝ TURISTICKÝ CHODNÍK - POLIANKA +PRÍRODNÁ UČEBŇA, FRIČKA č.p.278, č.p.293
NÁZOV VÝKRESU:	SITUÁCIA
INVESTOR:	OZ- BIKE & SKI BUSOV, Frička 31, 08602 Frička
DÁTUM:	11/2022
MIERKA:	1:5000; 1:200

# **Sprievodná správa**

**Prírodná učebňa - Polianka**

Investor : BIKE & SKI BUSOV; Frička 31; 08602 Frička; IČO: 52823814

Miesto stavby : Frička

Dátum : 11/2022

# Obsah

1.	SPRIEVODNÁ SPRÁVA .....	3
1.1	Identifikačné údaje.....	3
1.2	Zdôvodnenie stavby .....	3
1.3	Charakteristika územia stavby .....	3
1.4	Východiskové podklady.....	3
1.5	Väzby na okolitú výstavbu.....	4
1.5.1	Ochranné pásma .....	4
1.5.2	Záber poľnohospodárskeho a lesného pôdneho fondu .....	4
1.6	Stavebno-technické riešenie .....	4



# **1. SPRIEVODNÁ SPRÁVA**

## **1.1 IDENTIFIKAČNÉ ÚDAJE**

Názov stavby:	<b>Prírodná učebňa - Polianka</b>
Druh stavby:	Novostavba
Miesto stavby:	Frička
Číslo parcely:	278
Katastrálne územie:	Frička
Investor:	BIKE & SKI BUSOV
	Frička 31
	08602 Frička
	IČO: 52823814
Dátum:	11/ 2022

## **1.2 ZDÔVODNENIE STAVBY**

Cieľom projektu je rozšírenie vybavenia pre turistický ruch v danej lokalite. Projekt zahŕňa výstavbu prírodnej učebne umiestnenej vedľa miestnej turistickej trasy. Cieľom projektu je zvýšenie povedomia o miestnych prírodných zaujímavostiach. Objekt je možné využívať ako na rekreačné účely tak pre poznávacie aktivity pre deti, mládež ale aj dospelé osoby.

## **1.3 CHARAKTERISTIKA ÚZEMIA STAVBY**

Pozemok sa nachádza na v obci Frička, v okrese Bardejov. Pozemok je v extraviláne obce v zalesnenej oblasti. Pozemok nie je rovinatý. Na pozemku sa nenachádzajú žiadne budovy. Pozemok je zatravněný a zarastený drevinami.

## **1.4 VÝCHODISKOVÉ PODKLADY**

- Ako podklad pre vypracovanie projektu slúžila katastrálna mapa.

## **1.5 VÄZBY NA OKOLITÚ VÝSTAVBU**

### **1.5.1 Ochranné pásma**

Na pozemku a ani v jeho blízkom okolí sa nenachádzajú územia s ochranným pásmom.

### **1.5.2 Záber poľnohospodárskeho a lesného pôdneho fondu**

V katastrálnej mape je pozemok radený pod parcelou "E" ako orná pôda.

## **1.6 STAVEBNO-TECHNICKÉ RIEŠENIE**

Učebňa je ako otvorený prístrešok so sedlovou strechou. Založenie altánku je na základových betónových pätkách rozmer 500x500x800mm, trieda betónu C 20/25. Pätky sú umiestené v rohoch objektu. Nosnú konštrukciu altánku tvoria drevené hranoly 150x150mm skladané na seba (zrubový systém). Podlaha je vytvorená doskami. Prestrešenie altánku tvorí drevená nosná konštrukcia, na ktorej je plnoplošné debnenie. Na debnenie ako krytina je použitý asfaltový šindeľ. Altánok je doplnený lavičkami a stolom. K učebni prislúchajú aj náučné tabule, na ktorých sú uvedené zaujímavosti o miestnej prírode resp. pamiatkach.

# PÔDORYS M1:50

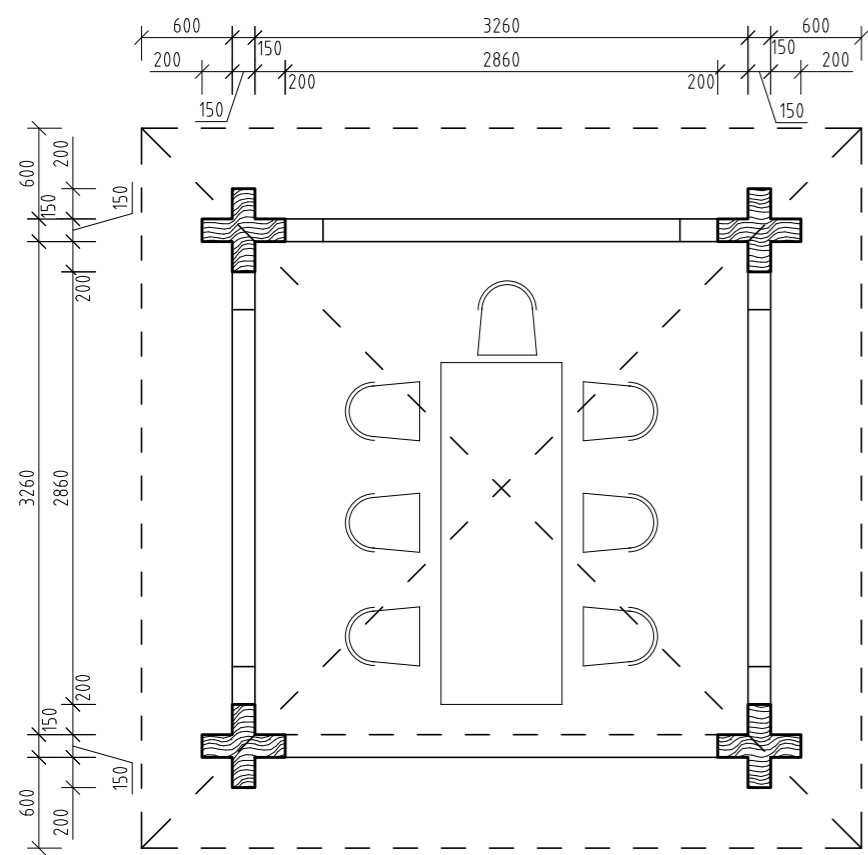

POHLAD "1"



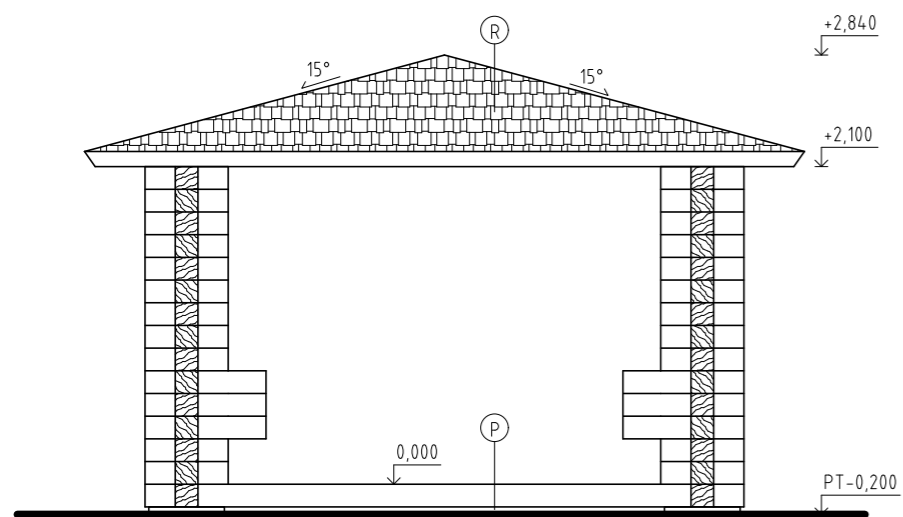

# POHLAD "1" M1:50



# NÁUČNÁ TABUĽA



# LEGENDA

-  DREVO - HRANOL 150x150
-  STREŠNÝ ASFALTOVÝ ŠINDEL
-  P  
PODLAHA: DREVENÝ ZÁKLOP DOSKA  
hr.25mm- NOSNÁ KONŠTRUKCIA (DREVENÝ HRANOL 150x150mm)
-  R  
STRECHA: ASFALTOVÝ ŠINDEL - PLNOPLOŠNÉ DEBNENIE (DOSKA hr.25mm) - NOSNÁ KONŠTRUKCIA (DREVENÝ HRANOL 150x150mm)

NÁZOV A MIESTO STAVBY:	PRÍRODNÁ UČEBŇA, FRIČKA, č.p.278
NÁZOV VÝKRESU:	PÔDORYS+REZ - PRÍRODNÁ UČEBŇA
INVESTOR:	OZ: BIKE & SKI BUSOV, Frička 31; 08602 Frička
DÁTUM:	11/2022
MIERKA:	1:50

# **Sprievodná správa**

**Výstavba multifunkčného turistického chodníka**

**Sivá skala**

Investor : BIKE & SKI BUSOV; Frička 31; 08602 Frička; IČO: 52823814

Miesto stavby : Frička/Petrová/Cigel'ka

Dátum : 11/2022

## Obsah

1.	SPRIEVODNÁ SPRÁVA .....	3
1.1	Identifikačné údaje.....	3
1.2	Zdôvodnenie stavby .....	3
1.3	Charakteristika územia stavby .....	3
1.4	Východiskové podklady.....	3
1.5	Väzby na okolitú výstavbu.....	4
1.5.1	Ochranné pásma .....	4
1.5.2	Záber poľnohospodárskeho a lesného pôdneho fondu .....	4
1.6	Stavebno-technické riešenie.....	4

# **1. SPRIEVODNÁ SPRÁVA**

## **1.1 IDENTIFIKAČNÉ ÚDAJE**

Názov stavby:	<b>Multifunkčný turistický chodník – Sivá skala</b>
Druh stavby:	Novostavba-inžinierska stavba
Miesto stavby:	Frička/Petrová/Cigel'ka
Číslo parcely:	C290/7; E1285; E1286
Katastrálne územie:	Petrová
Investor:	BIKE & SKI BUSOV
	Frička 31
	08602 Frička
	IČO: 52823814
Dátum:	11/ 2022

## **1.2 ZDÔVODNENIE STAVBY**

Cieľom projektu je vybudovanie rekreačného multifunkčného chodníka určeného na turistiku, cykloturistiku alebo je možné použiť ho ako bežkársku trať v zime. Od projektu sa očakáva zvýšenie popularity regiónu u nadšencov prírody a športu v prírode.

## **1.3 CHARAKTERISTIKA ÚZEMIA STAVBY**

Pozemok sa nachádza v katastri obcí Frička, Petrová a Cigel'ka v okrese Bardejov. Terén je členitý. Chodník je umiestnený na lúkach ale aj v lesnatých porastoch. Poloha chodníka sa nachádza v extraviláne obce. Územie plánovaného chodníka sa nachádza v blízkosti chránenej krajinnej oblasti Sivá skala. Parcely, na ktorých sa chodník nachádza patria spoločenstvu urbáriátu obce. Vlastníci pozemkov sú uvedený v parcelách "E" a "C".

## **1.4 VÝCHODISKOVÉ PODKLADY**

- Ako podklad pre vypracovanie projektu slúžila katastrálna mapa.

## **1.5 VÄZBY NA OKOLITÚ VÝSTAVBU**

### **1.5.1 Ochranné pásma**

Na pozemku a ani v jeho blízkom okolí sa nenachádzajú územia s ochranným pásmom.

### **1.5.2 Záber poľnohospodárskeho a lesného pôdneho fondu**

V katastrálnej mape sú pozemky radené pod parcelou "E" a "C" ako lesný pozemok.

## **1.6 STAVEBNO-TECHNICKÉ RIEŠENIE**

Chodník bude realizovaný vyčistením plánovanej trasy od porastov, popadaných drevín, kameňov, koreňov a pod. Miestami je potrebné spraviť zásek v teréne, pre veľký sklon svahu. Nášľapnú vrstvu bude tvoriť rastlý vyčistený terén. Chodník bude aj značený miestnou turistickou značkou. Značenie bude realizované na dreviny a na výrazné miestne prvky popri plánovanom chodníku. Realizované bude náterom trvácnu farbou určenou do exteriéru tak aby odolávala poveternostným vplyvom. Odporúča sa značenie aj reflexívnymi prvkami aby bolo trať jednoducho rozoznať a v noci. Dĺžka chodníka je cca 3,43km. Projekt zahŕňa iba časť chodník. Chodník ďalej bude pokračovať a napájať sa na modrú turistickú značku v obci Cigeľka – jazero. Na opačnú stranu chodník pokračuje do obce Frička. V obci Frička končí pri minerálnom prameni Šťava.

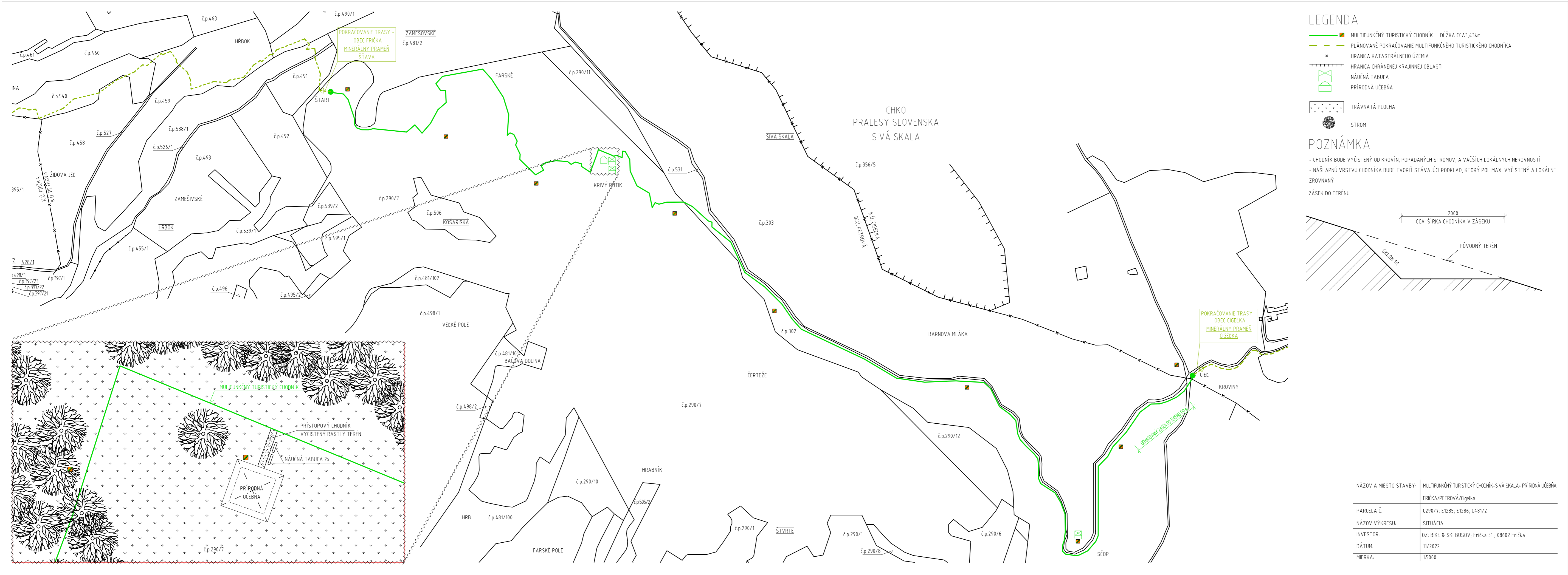

### LEGENDA

- MULIFUNKČNÝ TURISTICKÝ CHODNÍK - DĹŽKA CCA 3,43km
- - - PLÁNOVANÉ POKRAČOVANIE MULIFUNKČNÉHO TURISTICKÉHO CHODNÍKA
- HRANICA KATASTRÁLNEHO ÚZEMIA
- HRANICA CHRÁNENEJ KRAJINNEJ OBLASTI
- X NÁUČNÁ TABUĽA
- X PRÍRODNÁ ÚČEBŇA
- . TRÁVNATÁ PLOCHA
- STROM

### POZNÁMKA

- CHODNÍK BUDE VYČISTENÝ OD KROVIN, POPADANÝCH STROMOV, A VÄČŠÍCH LOKÁLNYCH NEROVNOSTÍ
- NÁŠLAPNÚ VRSTVU CHODNÍKA BUDE TVORIŤ STÁVAJÚCI PODKLAD, KTORÝ POL MAX. VYČISTENÝ A LOKÁLNE ZROVNANÝ
- ZÁSEK DO TERÉNU

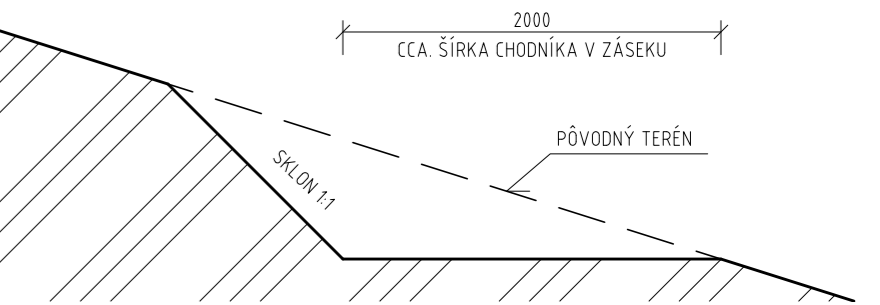

NÁZOV A MIESTO STAVBY:	MULIFUNKČNÝ TURISTICKÝ CHODNÍK-SIVÁ SKALA+ PRÍRODNÁ ÚČEBŇA
FRÍČKA/PETROVÁ/Cigelka	
PARCELA Č.	C290/7, E1285, E1286; C481/2
NÁZOV VÝKRESU:	SITUÁCIA
INVESTOR:	OZ: BIKE & SKI BUSOV; Frička 31, 08602 Frička
DÁTUM:	11/2022
MIERKA:	1:5000



# **Sprievodná správa**

**Prírodná učebňa – Sivá skala**

Investor : BIKE & SKI BUSOV; Frička 31; 08602 Frička; IČO: 52823814

Miesto stavby : Petrová

Dátum : 11/2022

# Obsah

1. SPRIEVODNÁ SPRÁVA .....	3
1.1 Identifikačné údaje.....	3
1.2 Zdôvodnenie stavby .....	3
1.3 Charakteristika územia stavby .....	3
1.4 Východiskové podklady.....	3
1.5 Väzby na okolitú výstavbu.....	4
1.5.1 Ochranné pásma .....	4
1.5.2 Záber poľnohospodárskeho a lesného pôdneho fondu .....	4
1.6 Stavebno-technické riešenie .....	4

# **1. SPRIEVODNÁ SPRÁVA**

## **1.1 IDENTIFIKAČNÉ ÚDAJE**

Názov stavby:	<b>Prírodná učebňa – Sivá skala</b>
Druh stavby:	Novostavba
Miesto stavby:	Petrová
Číslo parcely:	290/7
Katastrálne územie:	Frička
Investor:	BIKE & SKI BUSOV
	Frička 31
	08602 Frička
	IČO: 52823814
Dátum:	11/ 2022

## **1.2 ZDÔVODNENIE STAVBY**

Cieľom projektu je rozšírenie vybavenia pre turistický ruch v danej lokalite. Projekt zahŕňa výstavbu prírodnej učebne umiestnenej vedľa miestnej turistickej trasy. Cieľom projektu je zvýšenie povedomia o miestnych prírodných zaujímavostiach. Objekt je možné využívať ako na rekreačné účely tak pre poznávacie aktivity pre deti, mládež ale aj dospelé osoby.

## **1.3 CHARAKTERISTIKA ÚZEMIA STAVBY**

Pozemok sa nachádza na v obci Frička, v okrese Bardejov. Pozemok je v extraviláne obce v zalesnenej oblasti. Pozemok nie je rovinatý. Na pozemku sa nenachádzajú žiadne budovy. Pozemok je zatrávnený a zarastený drevinami.

## **1.4 VÝCHODISKOVÉ PODKLADY**

- Ako podklad pre vypracovanie projektu slúžila katastrálna mapa.

## **1.5 VÄZBY NA OKOLITÚ VÝSTAVBU**

### **1.5.1 Ochranné pásma**

Na pozemku a ani v jeho blízkom okolí sa nenachádzajú územia s ochranným pásmom.

### **1.5.2 Záber poľnohospodárskeho a lesného pôdneho fondu**

V katastrálnej mape je pozemok radený pod parcelou "C" ako lesný pozemok.

## **1.6 STAVEBNO-TECHNICKÉ RIEŠENIE**

Učebňa je ako otvorený prístrešok so sedlovou strechou. Založenie altánku je na základových betónových pätkách rozmer 500x500x800mm, trieda betónu C 20/25. Pätky sú umiestené v rohoch objektu. Nosnú konštrukciu altánku tvoria drevené hranoly 150x150mm skladané na seba (zrubový systém). Podlaha je vytvorená doskami. Prestrešenie altánku tvorí drevená nosná konštrukcia, na ktorej je plnoplošné debnenie. Na debnenie ako krytina je použitý asfaltový šindel. Altánok je doplnený lavičkami a stolom. K učebni prislúchajú aj náučné tabule, na ktorých sú uvedené zaujímavosti o miestnej prírode resp. pamiatkach.

PÔDORYS M1:50

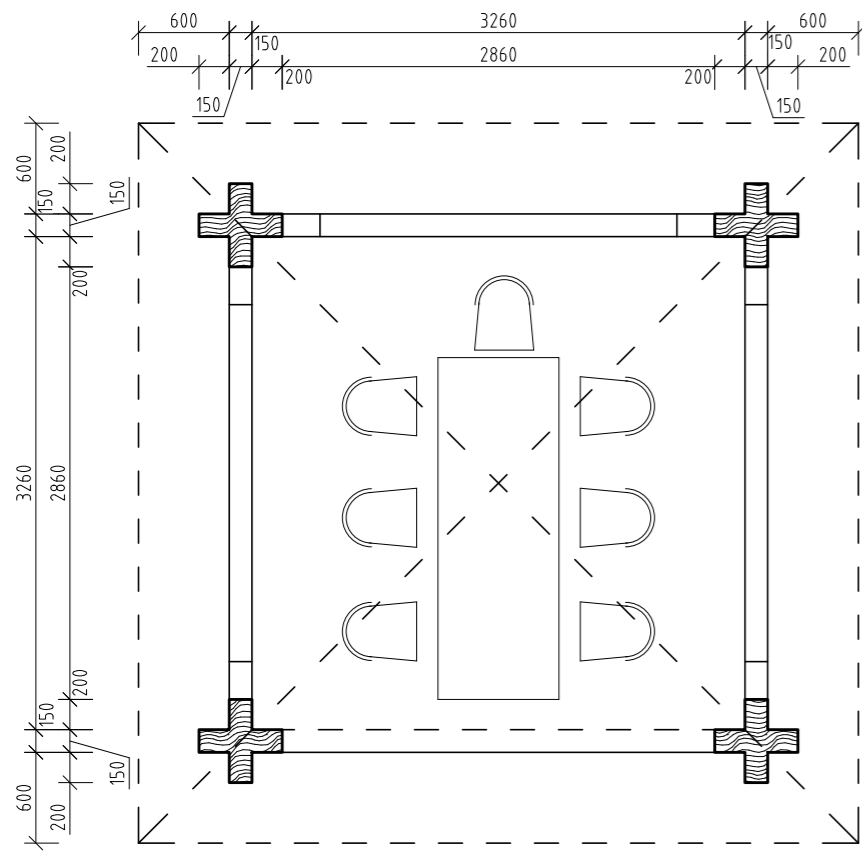

POHLAD "1"

POHLAD "1" M1:50

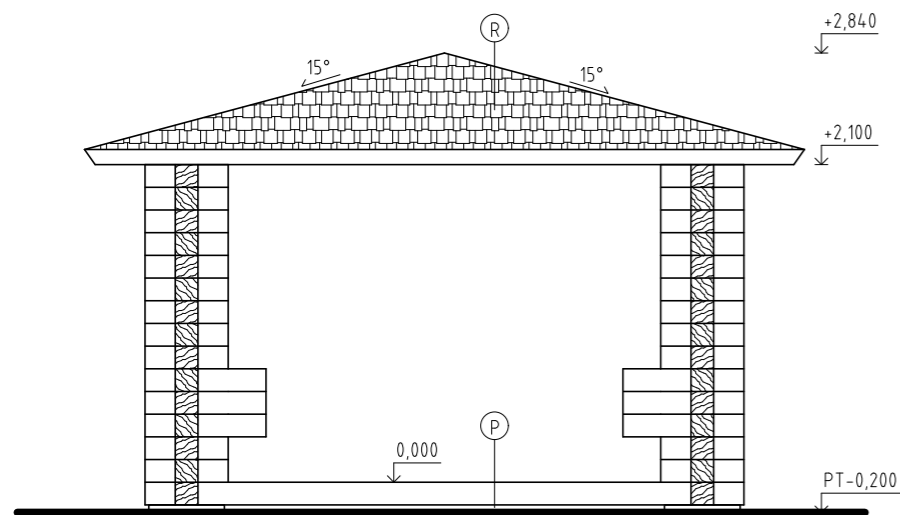

NÁUČNÁ TABUĽA



LEGENDA

-  DREVO - HRANOL 150x150
-  STREŠNÝ ASFALTOVÝ ŠINDEL
-  P  
PODLAHA: DREVENÝ ZÁKLOP DOSKA  
hr.25mm- NOSNÁ KONŠTRUKCIA (DREVENÝ HRANOL  
150x150mm)
-  R  
STRECHA: ASFALTOVÝ ŠINDEL - PLNOPLOŠNÉ DEBNENIE  
(DOSKA hr.25mm) - NOSNÁ KONŠTRUKCIA (DREVENÝ  
HRANOL 150x150mm)

NÁZOV A MIESTO STAVBY:	PRÍRODNÁ UČEBŇA, PETROVÁ; č.p.290/7
NÁZOV VÝKRESU:	PÔDORYS+REZ - PRÍRODNÁ UČEBŇA
INVESTOR:	OZ: BIKE & SKI BUSOV; Frička 31; 08602 Frička
DÁTUM:	11/2022
MIERKA:	1:50

# **Sprievodná správa**

## **Hygienické zázemie**

Investor : BIKE & SKI BUSOV; Frička 31; 08602 Frička; IČO: 52823814

Miesto stavby : Frička

Dátum : 12/2022

## Obsah

Sprievodná správa .....	1
Hygienické zázemie .....	1
1. SPRIEVODNÁ SPRÁVA .....	3
1.1 Identifikačné údaje.....	3
1.2 Zdôvodnenie stavby .....	3
1.3 Charakteristika územia stavby .....	3
1.4 Východiskové podklady.....	3
1.5 Väzby na okolitú výstavbu.....	3
1.5.1 Ochranné pásma .....	3
1.5.2 Záber poľnohospodárskeho a lesného pôdneho fondu .....	4
1.6 Stavebno-technické riešenie.....	4

# **1. SPRIEVODNÁ SPRÁVA**

## **1.1 IDENTIFIKAČNÉ ÚDAJE**

Názov stavby:	<b>Hygienické zázemie</b>
Druh stavby:	Novostavba
Miesto stavby:	Frička
Číslo parcely:	134
Katastrálne územie:	Frička
Investor:	BIKE & SKI BUSOV
	Frička 31
	08602 Frička
	IČO: 52823814
Dátum:	12/ 2022

## **1.2 ZDÔVODNENIE STAVBY**

Cieľom projektu je rozšírenie vybavenia pre turistický ruch v danej lokalite. Projekt zahŕňa zriadenie nového hygienického zázemia mobilného kontajnerového typu.

## **1.3 CHARAKTERISTIKA ÚZEMIA STAVBY**

Pozemok sa nachádza na v obci Frička, v okrese Bardejov. V okolí je zástavba rodinných domov. Pozemok má nepravidelný lichobežníkový tvar. Pozemok nie je rovinný. Na pozemku sa nenachádzajú žiadne budovy. Pozemok je iba zatravněný. Nachádza sa v intraviláne obce.

## **1.4 VÝCHODISKOVÉ PODKLADY**

- Ako podklad pre vypracovanie projektu slúžila katastrálna mapa.

## **1.5 VÄZBY NA OKOLITÚ VÝSTAVBU**

### **1.5.1 Ochranné pásma**

Na pozemku a ani v jeho blízkom okolí sa nenachádzajú územia s ochranným pásmom.



### 1.5.2 Záber poľnohospodárskeho a lesného pôdneho fondu

V katastrálnej mape je pozemok radený pod parcelou "C" ako trávnatý porast.

### 1.6 STAVEBNO-TECHNICKÉ RIEŠENIE

Nové hygienické zázemie bude osadené v zadnej časti pozemku. Ako základ budú zrealizované betónové pätky 500x500x800mm, trieda betónu C 20/25. Pätky sú umiestnené v rohoch objektu. Na základy bude osadené kontajnerové hygienické zázemie. Hygienické zázemie je riešená ako prefabrikovaný mobilný kontajnerový prvok, ktorý je plne zariadený zariadenými predmetmi a povrchovými úpravami. Objekt potrebuje iba úpravu terénu v podobe zrovnania a dobudovania základových pätiiek, na ktoré sa objekt osadí pomocou mobilného zdvíhacieho zariadenia. Objekt bude napojený na prípojku vody, kanalizácie a elektriny. Tieto prípojky sa napoja už na jestvujúce inžinierske siete nachádzajúce sa na pozemku. V kontajneri sa budú nachádzať: 2xWC; 2x sprcha; 2x umývadlo a predsieň. Nákres zázemia vid'. obr.1 a obr.2

Tieto objekty budú pospájané komunikačnou spevnenou plochou.

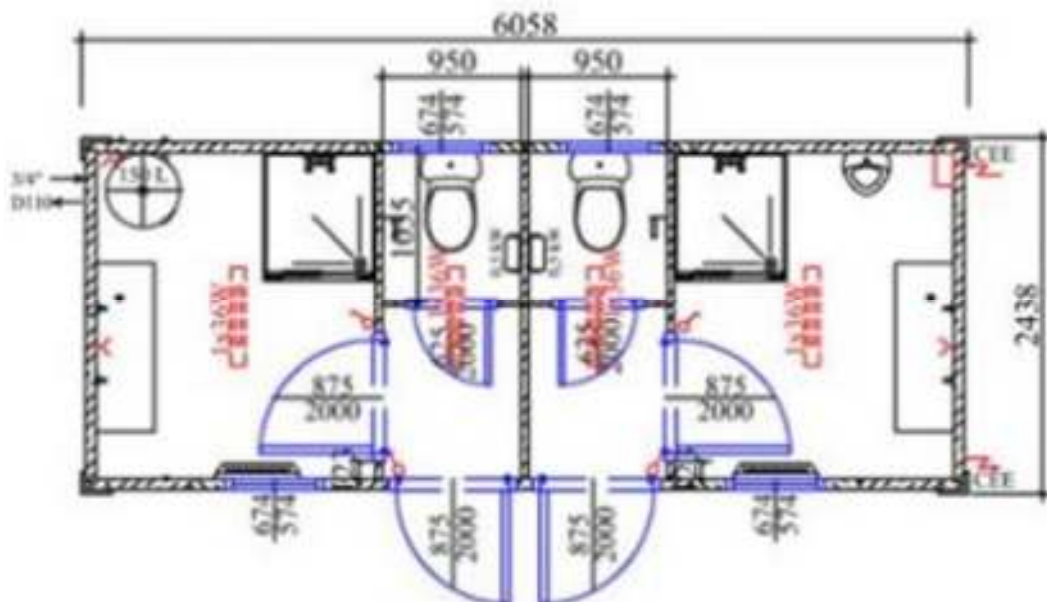

Obr.1

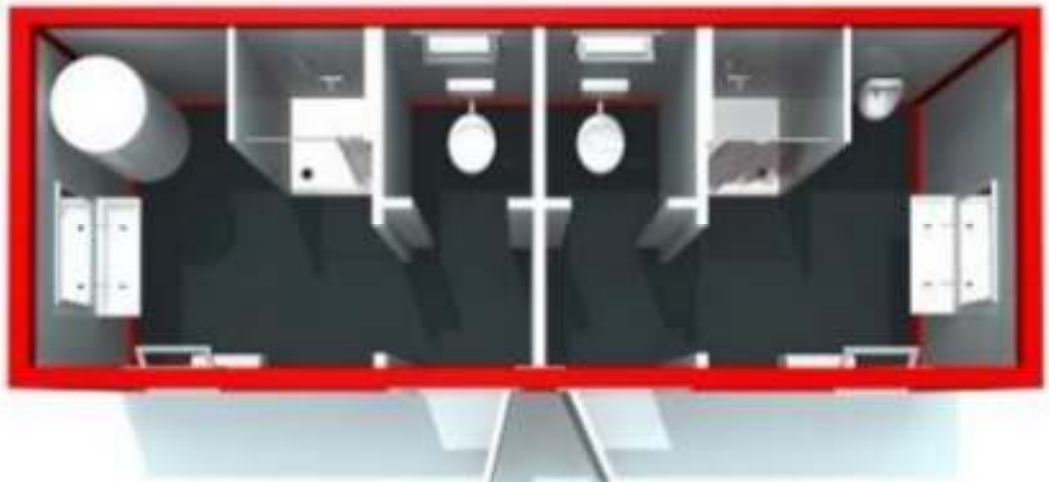

Obr.2

# SITUÁCIA M1:200

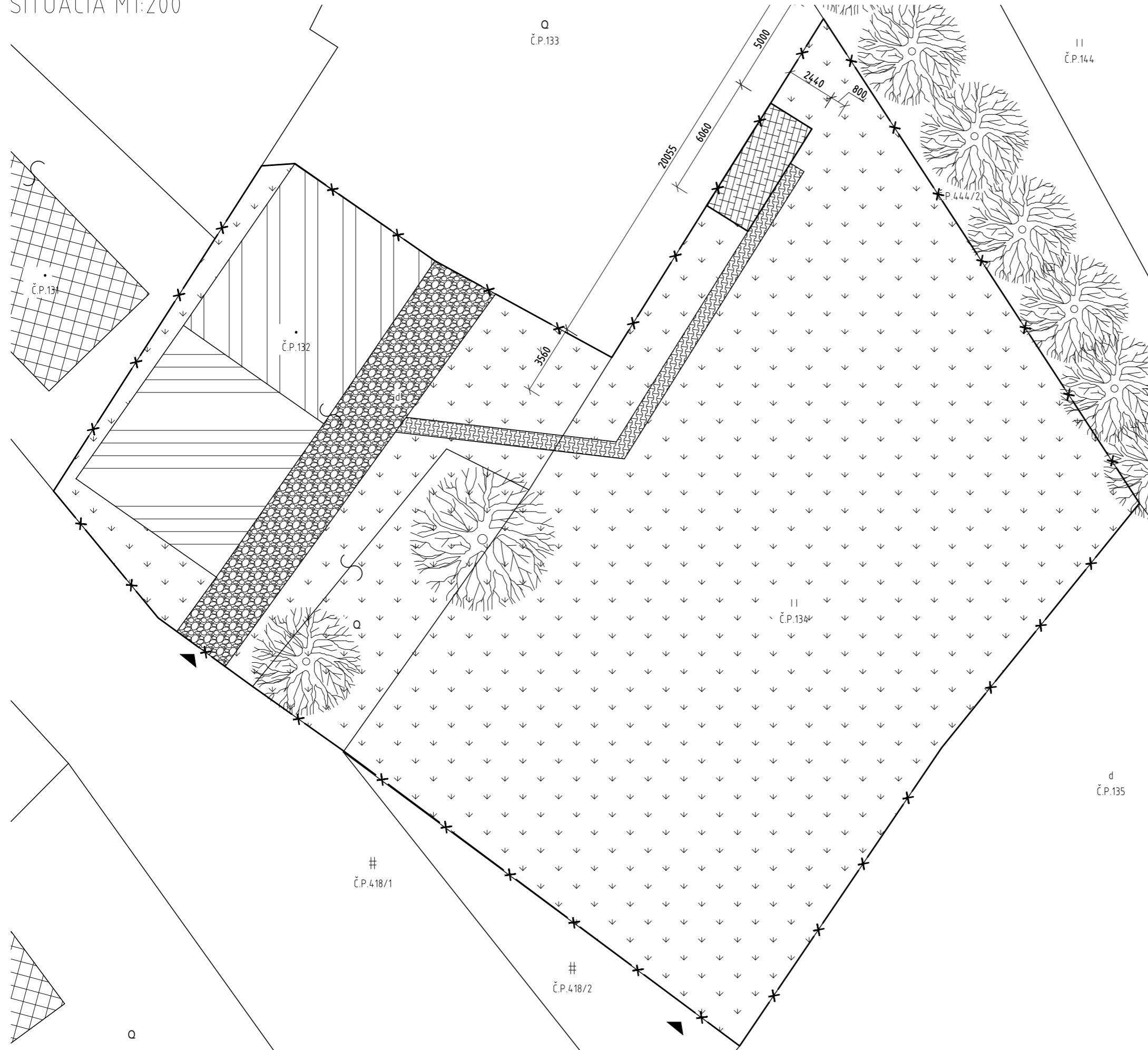

## LEGENDA

-  OKOLITÁ ZÁSTAVBA
-  STÁVAJÚCE OBJEKTY NA RIEŠENOM ÚZEMÍ-HOSPODÁRSKA BUDOVA
-  NOVONAVRHNUTÉ HYGIENICKÉ ZÁZEMIE (SANITÁRNY KONTAJNER)
-  HRANICA RIEŠENÉHO ÚZEMIA
-  ZATRÁVNENÁ PLOCHA
-  STROMY
-  CHODNÍK
-  STÁVAJÚCA ŠTRKOVÁ PLOCHA
-  VSTUP NA POZEMOK
-  STÁVAJÚCI OBJEKT - TURISTICKÁ ÚTULŇA - PRESTAVBA

NÁZOV A MIESTO STAVBY:	HYGIENICKÉ ZÁZEMIE; TURISTICKÁ ÚTULŇA; FRIČKA; č.p.134
NÁZOV VÝKRESU:	SITUÁCIA
INVESTOR:	OZ: BIKE & SKI BUSOV; Frička 31, 08602 Frička
DÁTUM:	11/2022
MIERKA:	1:200