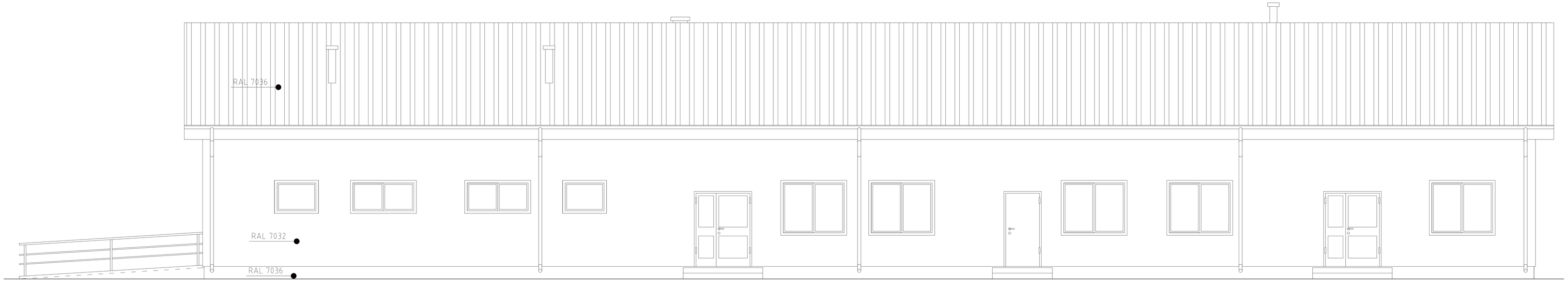


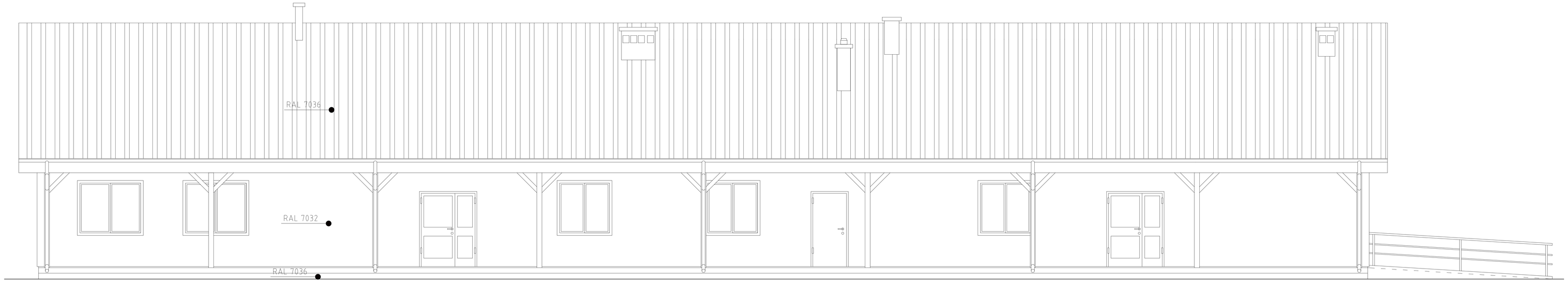


| | | | | |
|---|---|---|---|---|
| NAZWA RYSUNKU<br>ELEWACJE | SKALA 1:100<br>BRANŻA ARCHITEKTURA | AUTOR PROJEKTU | mgr inż. arch. Tadeusz Tylka<br>upr. bud. NN-8345/474/81<br>w specjalności architektonicznej<br>w pełnym zakresie | DATA I PODPIS<br>25.02.2019 |
| OBIEKT | BUDYNEK SOCJALNO-SPORTOWO-REKREACYJNY | | | |
| INWESTOR | GMINA ŁABISZYN<br>UL. PLAC 1000 LECIA 1, 89-210 ŁABISZYN | SPRAWDZAJĄCY | mgr inż. arch. Ewelina Liberacka<br>upr. 8/KPOKK/2018<br>w specjalności architektonicznej<br>w pełnym zakresie | |
| ADRES INWESTYCJI | DZIAŁKA NR 868 OBRĘB ŁABISZYN | | | |

Hajost Janusz - Przedsiębiorstwo
Projektowo-Handlowo-Usługowe "JPH"
UL. POLNA 9, 89-210 ŁABISZYN
501 067 307
biuro@jph.pl
www.jph.pl

NR RYSUNKU
A-5