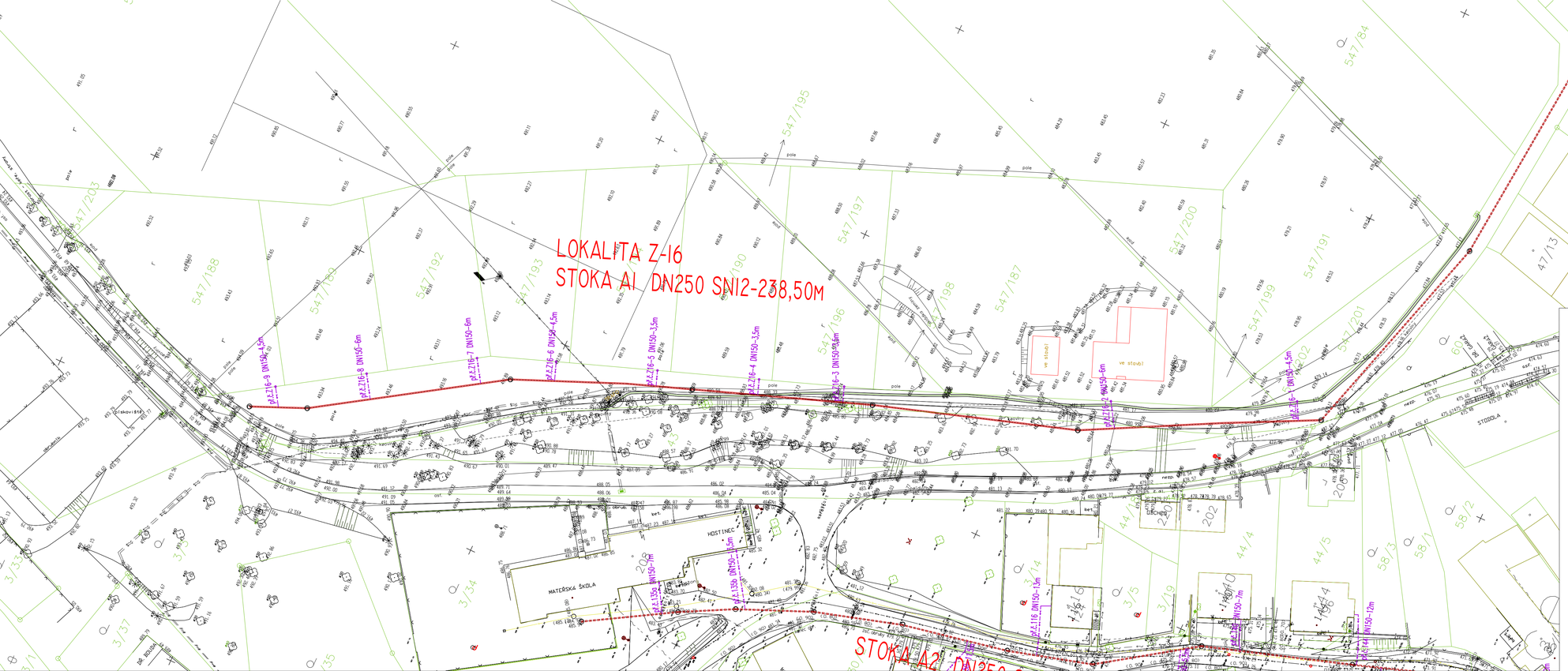

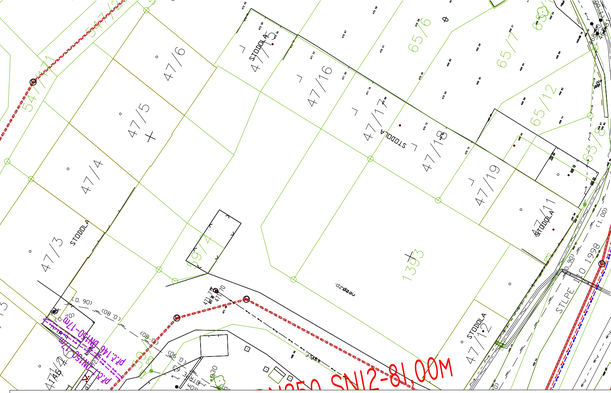

LEGENDA NAVRHOVANÉ KANALIZACE:

PRŮMĚR / SKLON (%) - DÉLKA (m)	POTRUBÍ GRAVITAČNÍ KANALIZACE SO 01.1
VÝŠKA POKLOPU ŠACHTY / VÝŠKA DNA ŠACHTY	KANALIZAČNÍ ŠACHTA
	KANALIZAČNÍ ODBOČKY SO 01.3 (vedlejší stavba)
PRŮMĚR / SKLON (%) - DÉLKA (m)	POTRUBÍ GRAVITAČNÍ KANALIZACE SO 01.1 BUDOVANÉ V DALŠÍ ETAPĚ

LEGENDA ČAR A STÁVAJÍCÍCH SÍTÍ:

- STÁVAJÍCÍ NADZEMNÍ SDĚLOVACÍ VEDENÍ
- STÁVAJÍCÍ PLYNOVOD
- STÁVAJÍCÍ VODOVOD
- STÁVAJÍCÍ ROZVOD NN NADZEMNÍ
- STÁVAJÍCÍ ROZVOD NN PODZEMNÍ
- STÁVAJÍCÍ ROZVOD VN NADZEMNÍ
- STÁVAJÍCÍ KANALIZACE

SOUŘADNÝ SYSTÉM JTSK, VÝŠKOVÝ SYSTÉM BPV

DOKUMENTACE DÚR a DSP			
ZODPOV. PROJEKTANT	HIP	VYPRACOVAL	KONTROLOVAL
ING. VÍTĚZSLAV PRUŠA	ING. VÍTĚZSLAV PRUŠA	ING. EVA TOMŠÍČKOVÁ	ING. VÍTĚZSLAV PRUŠA

MÍSTO STAVBY:	k.ú. Dolní Vilémovice
KRAJ:	VYSOČINA
OBJEDNATEL:	Obec Dolní Vilémovice, č.p. 142, 675 52 Dolní Vilémovice
NÁZEV STAVBY:	Kanalizace v lokalitě Z-16 Dolní Vilémovice
STAVEBNÍ OBJEKT:	SO 1.0 Kanalizace
NÁZEV VÝKRESU:	SITUAČNÍ VÝKRES

PROJEKTANT
AQUA-ING
Ing. Vítězslav Pruša
mánž Curieových 657
674 01 Třebíč
mob. 724 950 623
email: prusa@aqua-ing.cz

DATUM	únor 2023
FORMÁT	A2+
ČÍSLO ZAKÁZKY	4/2/2023
MĚŘÍTKO	1:500
ČÍSLO PARÉ:	ČÍSLO VÝKRESU: D.1.1