

### Pytanie 1

- w jakich pomieszczeniach należy przyjąć sufity rastrowe, lub podanie % udziału sufitu rastrowego do kasetonowego,

### Odpowiedz 1

Zakres i proponowane rozwiązania nowoprojektowanych sufitów znajdują się w części opisowej PFU oraz załącznikach: – koncepcja wielobranżowa / IE Projekt oświetlenia.

### Pytanie 2

- potwierdzenie informacji z wizji lokalnej o przyjęciu do oferty podniesienia drzwi wind na kondygnacjach +2 do +4,

### Odpowiedz 2:

Zgodnie z PFU pkt. 2.1.1 Posadzki

„Wykonawca zaprojektuje i wykona nowe posadzki w nowoprojektowanych pomieszczeniach, zgodnie z koncepcją wielobranżową, tak aby nie występowały różnice poziomów, progi, stopnie utrudniające przejazd wózków inwalidzkich i transportowych, a jeśli nie będzie to możliwe to rozwiązania będą zgodne z obecnymi przepisami dla budynków użyteczności publicznej, **w ofercie należy również uwzględnić podniesienie drzwi dźwigów osobowych na realizowanych kondygnacjach wraz z późniejszą regulacją dźwigów.**” [...]

### Pytanie 3

- proszę o rysunek określający przebieg stref pożarowych w budynku i podział jego od pozostałej części obiektu (przenikanie się obiektu na wspólnej płycie garażu?)

### Odpowiedz 3

Rysunki dotyczący stref pożarowych w budynku i ich podział w załączniku.

### Pytanie 4

- czy przewiduje się wymianę całego systemu SSP w ramach budynku ze względu na wiek zainstalowanego systemu i eliminację w przyszłości fałszywych alarmów.

### Odpowiedz 4:

Na tym etapie realizacji nie przewiduje się wymiany całego systemu SSP w ramach budynku, wykonaną instalacji należy podłączyć do istniejącej centrali po jej modernizacji.

Aktualny stan centrali i jej parametry można ocenić podczas wizji lokalnej na obiekcie.

Zgodnie z PFU pkt. 2.3.6 System sygnalizacji pożaru SSP

„W modernizowanej części budynku należy zaprojektować i wykonać instalację Systemu Sygnalizacji Pożaru. Projekt instalacji powinien być uzgodniony z rzeczoznawcą ds. p.poż. w zakresie zgodnym z przepisami prawa. Ilość i rodzaj czujek należy dostosować do specyfiki pomieszczeń, rodzaju sufitów oraz wielkości i kubatury pomieszczenia. **Wykonaną instalację SSP należy podłączyć do istniejącej centrali produkcji Schrack (jeżeli okaże się wystarczająca), ze względu na wzrost liczby czujek w obiekcie należy przewidzieć rozbudowę centrali lub jej wymianę.**”

### **Pytanie 5**

- proszę o wskazania sposobu współdziałania instalacji wentylacji z systemem SSP.

### **Odpowiedz 5:**

wentylacja będzie zasilana z wydzielonych rozdzielnic lub sekcji, sygnał z SSP ma wyłączać wentylację i załączyć klapy pożarowe oraz obsługiwać pozostałe systemy jak dotychczas (np. oddymianie klatki schodowej).

Zgodnie z PFU pkt. 2.3.1 Zasilanie modernizowanej części budynku

„- zasilanie urządzeń wentylacji i klimatyzacji (**odbiory należy umieścić za rozłącznikiem z cewką wybijakową, aby mogły zostać rozłączona przez instalację SSP**), dla central wentylacyjnych należy wykonać odrębne zasilanie z RGnN lub jeśli istniejące kable okażą się wystarczające dopuszczalne jest ich pozostawienie (należy zastosować wyłączniki z cewkami wybijakowymi aby umożliwić wyłączenie central wentylacyjnych przez instalacje SSP).”

UWAGI DOTYCZĄCE PROJEKTU:  
1. PROPONOWANA ARANŻACJA NIE JEST SPÓJNA Z EKSPERTYZĄ POŻAROWĄ Z WRZEŚNIA 2022 ROKU  
2. KOLEJNY ETAP PROJEKTOWANIA POWINIEN ZOSTAĆ POPRZEDZONY INWENTARYZACJĄ STANU ISTNIEJĄCEGO

UWAGI DOTYCZĄCE WYBURZENI:  
1. WSZYSTKIE PRACE WYBURZENIOWE WYMAGAJĄ AKCEPTACJI KONSTRUKTORA  
2. WSZELKIE WYMIARY NALEŻY SPRAWDZIĆ NA BUDOWIE

## STREFY POŻAROWE

LAP studio sp. z o.o.  
Al. Szucha 8  
00-582 Warszawa  
tel. (48) 22 626 11 11  
fax. (48) 22 626 11 10

Z:\06-GESTION\LOGO LAP\studio.jpg

Investor:  
Instytut Myśli Narodowej im. Romana Dmowskiego  
i Ignacego Jana Paderewskiego  
Ul. Słowicza 62  
02 - 170 Warszawa

Numer projektu: PL 2212

Nazwa inwestycji:  
**ADAPTACJA NIERUCHOMOŚCI PRZY UL. POWSIŃSKIEJ 64A W WARSZAWIE NA POTRZEBY UTWORZENIA MUZEUM DZIEDZICTWA CHRZEŚCIJAŃSKO-NARODOWEGO W POLSCE WRAZ Z ZAPLECZEM BIUROWYM ORAZ PRZESTRZENI HUB-U DLA ORGANIZACJI POZARZĄDOWYCH O PROFILU PATRIOTYCZNYM**

Adres: ul. Powińska 64A  
02 - 903 Warszawa  
Numery ewid. działek: obr. 0510  
działka nr. ew. 6465

Autor projektu:	Nr uprawnień:	Podpis:
arch. Adam Kulikowski	MA-1321	
Zespół projektowy:	Nr uprawnień:	Podpis:
arch. Grzegorz Skowroński		
arch. Klaudia Bartkowska		
arch. Paulina Pliwka		
Sprawił:	Nr uprawnień:	Podpis:

Faza projektu:	PROJEKT KONCEPCYJNY	PK
Branża:	ARCHITEKTURA	BA
Tytuł rysunku:	RZUT -1	
Nazwa rysunku:	PL-2212-PW-BA-RZ-S10-00	
Skala:	1:100	
Poziom:	S10	Data: LIPIEC 2023
Format oryginalny:	A2	

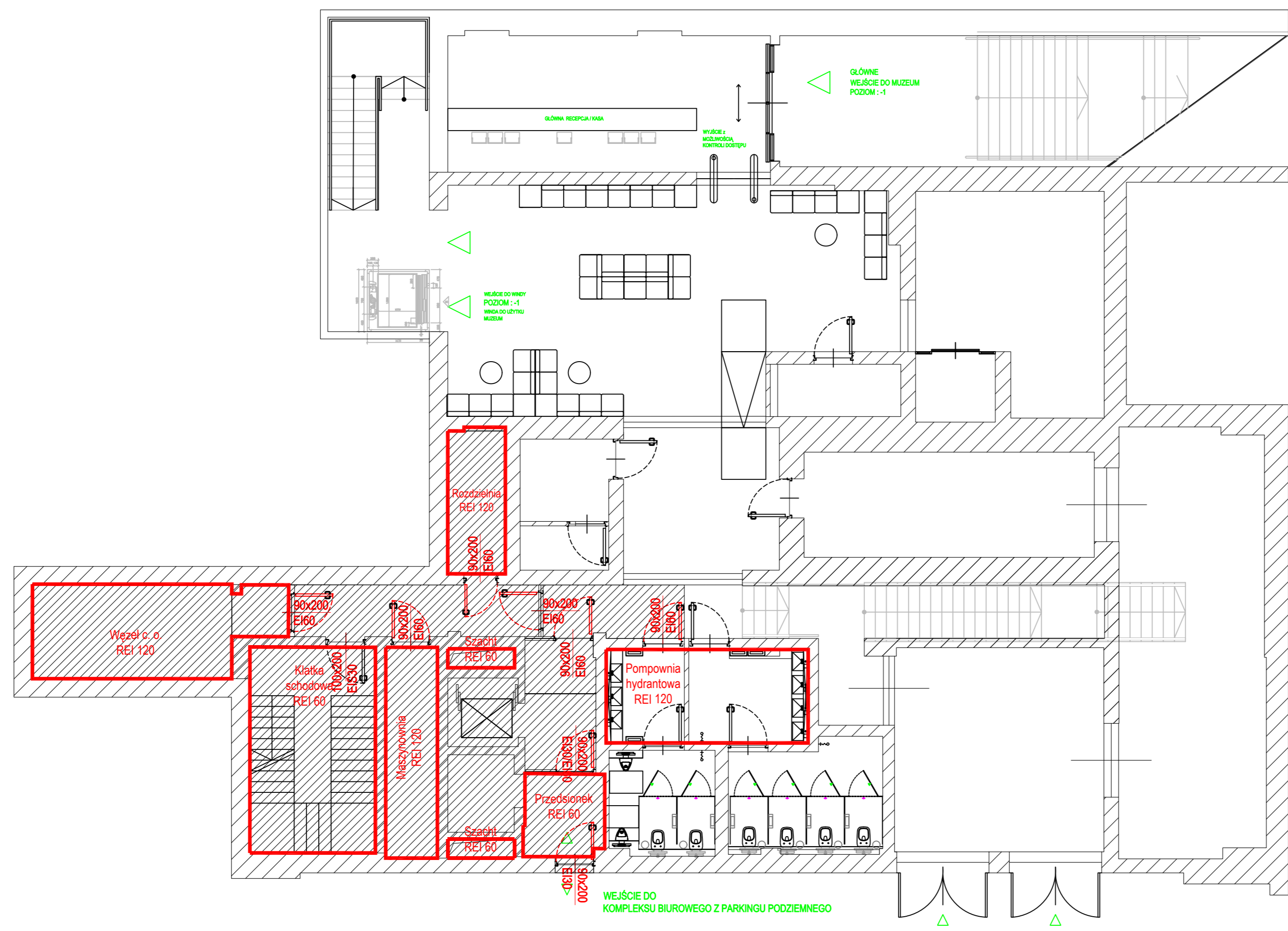

90x200  
EIS30 DRZWI POŻAROWE EIS30  
STALOWE, PEŁNE

DRZWI WEWNĘTRZNE  
BEZKLASOWE

UWAGI DOTYCZĄCE PROJEKTU:  
1. PROPONOWANA ARANŻACJA NIE JEST SPÓJNA Z EKSPERTYZĄ  
POŻAROWĄ Z WRZEŚNIA 2022 ROKU  
2. KOLEJNY ETAP PROJEKTOWANIA POWINIEN ZOSTAĆ  
POPRAWDZONY INWENTARYZACJĄ STANU ISTNIEJĄCEGO

UWAGI DOTYCZĄCE WYBURZENI:  
1. WSZYSTKIE PRACE WYBURZENIOWE WYMAGAJĄ AKCEPTACJI  
KONSTRUKTORA  
2. WSZELKIE WYMIARY NALEŻY SPRAWDZIĆ NA BUDOWIE

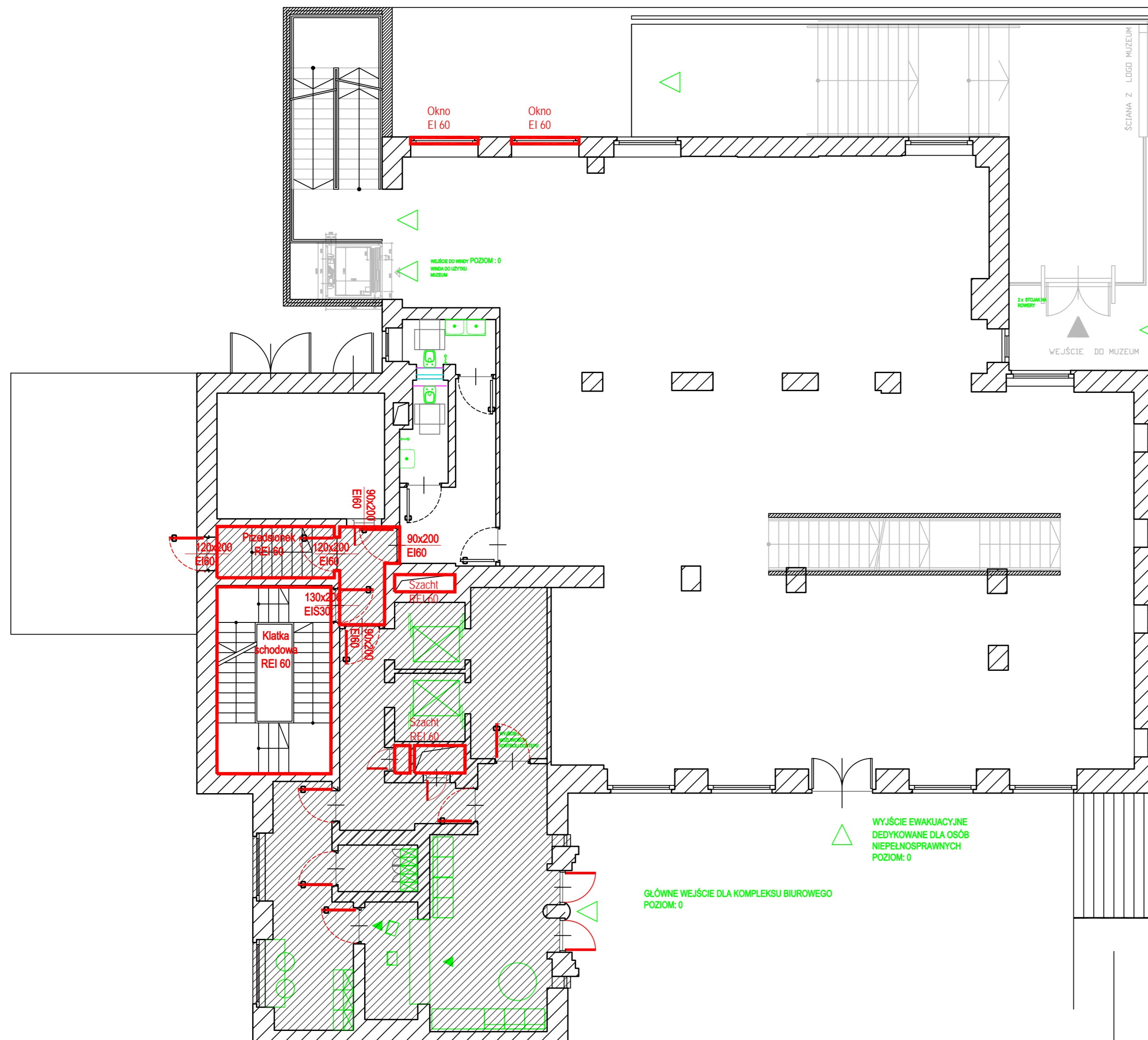

## STREFY POŻAROWE

LAP studio sp. z o.o.  
Al. Szucha 8  
00-582 Warszawa  
tel. (48) 22 626 11 11  
fax. (48) 22 626 11 10

Z106-GESTIONLOGO LAPiAPstudio.jpg

Investor:  
Instytut Myśli Narodowej im. Romana Dmowskiego  
i Ignacego Jana Paderewskiego  
Ul. Słowicza 62  
02 - 170 Warszawa

Numer projektu: PL 2212

Nazwa inwestycji:  
**ADAPTACJA NIERUCHOMOŚCI PRZY UL. POWSIŃSKIEJ  
64A W WARSZAWIE NA POTRZEBY UTWORZENIA  
MUZEUM DZIEDZICTWA CHRZEŚCIJAŃSKO-  
NARODOWEGO W POLSCE WRAZ Z ZAPLECZEM  
BIUROWYM ORAZ PRZESTRZENI HUB-U DLA  
ORGANIZACJI POZARZĄDOWYCH O PROFILU  
PATRIOTYCZNYM**

Adres: ul. Powińska 64A  
02 - 903 Warszawa

Numer ewid. działek: obr. 0510  
działki nr. ew. 6465

Autor projektu:	Nr uprawnień:	Podpis:
arch. Adam Kulikowski	MA-1321	
Zespół projektowy:	Nr uprawnień:	Podpis:
arch. Grzegorz Skowroński		
arch. Klaudia Bartkowska		
arch. Paulina Pliwka		
Sprawił:	Nr uprawnień:	Podpis:

Faza projektu: PROJEKT KONCEPCYJNY PK

Branża: ARCHITEKTURA BA

Tytuł rysunku: RZUT PARTERU

Nazwa rysunku: PL-2212-PW-BA-RZ-000-00

Skala: 1:100

Poziom: 000 Data: LIPIEC 2023

Format oryginalny: A2

UWAGI: ETAP 1 Nr rys.: 2z

90x200  
EIS30 DRZWI POŻAROWE EIS30  
STALOWE, PEŁNE

DRZWI WEWNĘTRZNE  
BEZKLASOWE

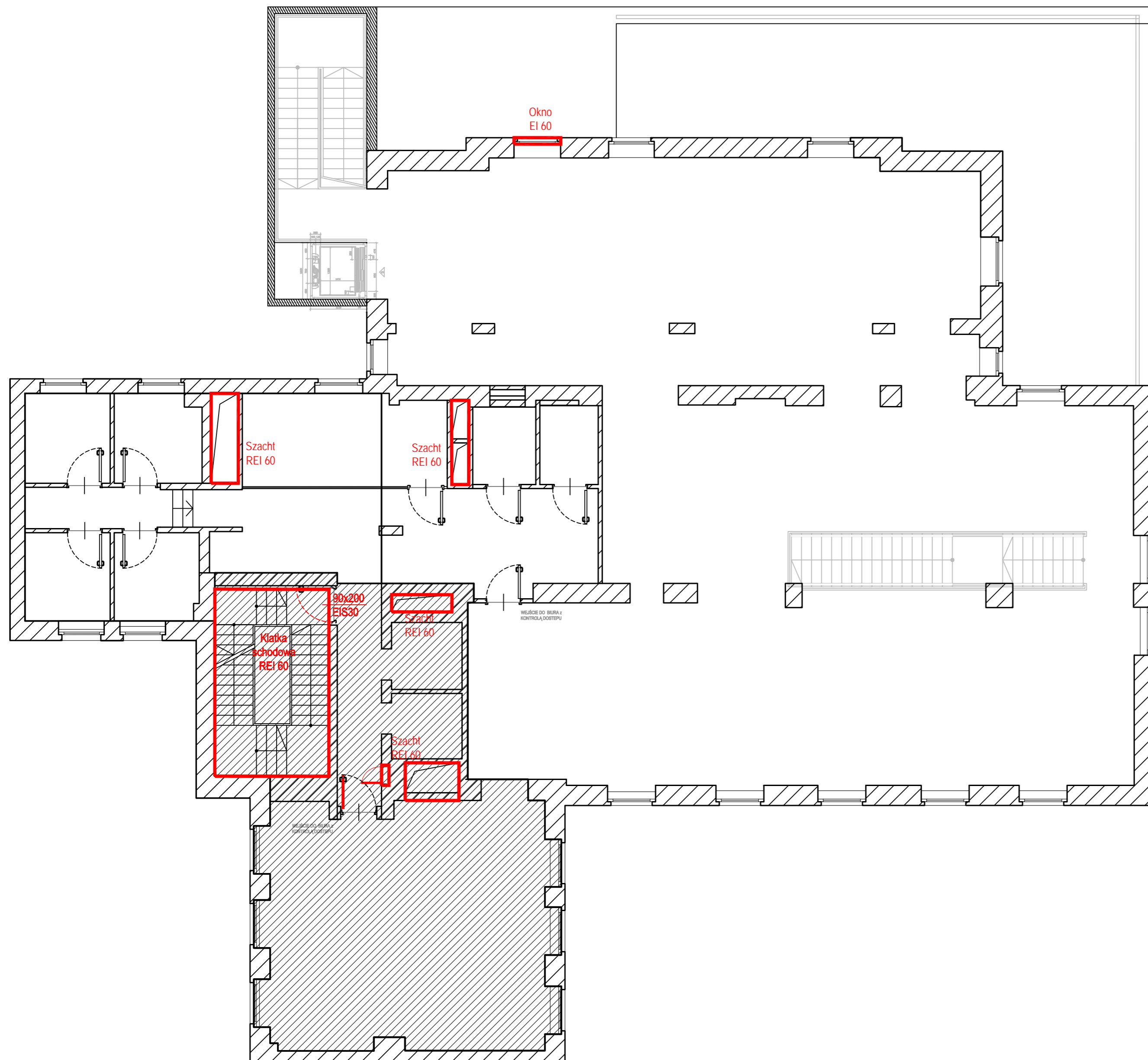

UWAGI DOTYCZĄCE PROJEKTU:  
1. PROPONOWANA ARANŻACJA NIE JEST SPÓJNA Z EKSPERTYZĄ  
POŻAROWĄ Z WRZEŚNIA 2022 ROKU  
2. KOLEJNY ETAP PROJEKTOWANIA POWINIEN ZOSTAĆ  
POPREDZONY INWENTARYZACJĄ STANU ISTNIEJĄCEGO  
  
UWAGI DOTYCZĄCE WYBURZENI:  
1. WSZYSTKIE PRACE WYBURZENIOWE WYMAGAJĄ AKCEPTACJI  
KONSTRUKTORA  
2. WSZELKIE WYMIARY NALEŻY SPRAWDZIĆ NA BUDOWIE

## STREFY POŻAROWE

LAP studio sp. z o.o.  
Al. Szucha 8  
00-582 Warszawa  
tel. (48) 22 626 11 11  
fax. (48) 22 626 11 10

Z106-GESTIONLOGO LAPstudio.jpg

Investor:  
Instytut Myśli Narodowej im. Romana Dmowskiego  
i Ignacego Jana Paderewskiego  
Ul. Słowicza 62  
02 - 170 Warszawa

Numer projektu: PL 2212

Nazwa inwestycji:  
**ADAPTACJA NIERUCHOMOŚCI PRZY UL. POWSIŃSKIEJ  
64A W WARSZAWIE NA POTRZEBY UTWORZENIA  
MUZEUM DZIEDZICTWA CHRZEŚCIJAŃSKO-  
NARODOWEGO W POLSCE WRAZ Z ZAPLECZEM  
BIUROWYM ORAZ PRZESTRZENI HUB-U DLA  
ORGANIZACJI POZARZĄDOWYCH O PROFILU  
PATRIOTYCZNYM**

Adres: ul. Powińska 64A  
02 - 903 Warszawa  
Numery ewid. działek: obr. 0510  
działki nr. ew. 6465

Autor projektu:	Nr uprawnień:	Podpis:
arch. Adam Kulikowski	MA-1321	
Zespół projektowy:	Nr uprawnień:	Podpis:
arch. Grzegorz Skowroński		
arch. Klaudia Bartkowska		
arch. Paulina Pliwka		
Sprawdził:	Nr uprawnień:	Podpis:

Faza projektu: PROJEKT KONCEPCYJNY PK

Branża: ARCHITEKTURA BA

Tytuł rysunku: RZUT +1

Nazwa rysunku: PL-2212-PW-BA-RZ-010-00

Skala: 1:100

Poziom: 010 Data: LIPIEC 2023

Format oryginalny: A2

UWAGI: ETAP 1 Nr rys.: 3Z

HUB

IDMN

90x200  
EIS30 DRZWI POŻAROWE EIS30  
STALOWE, PEŁNE

DRZWI WEWNĘTRZNE  
BEZKLASOWE

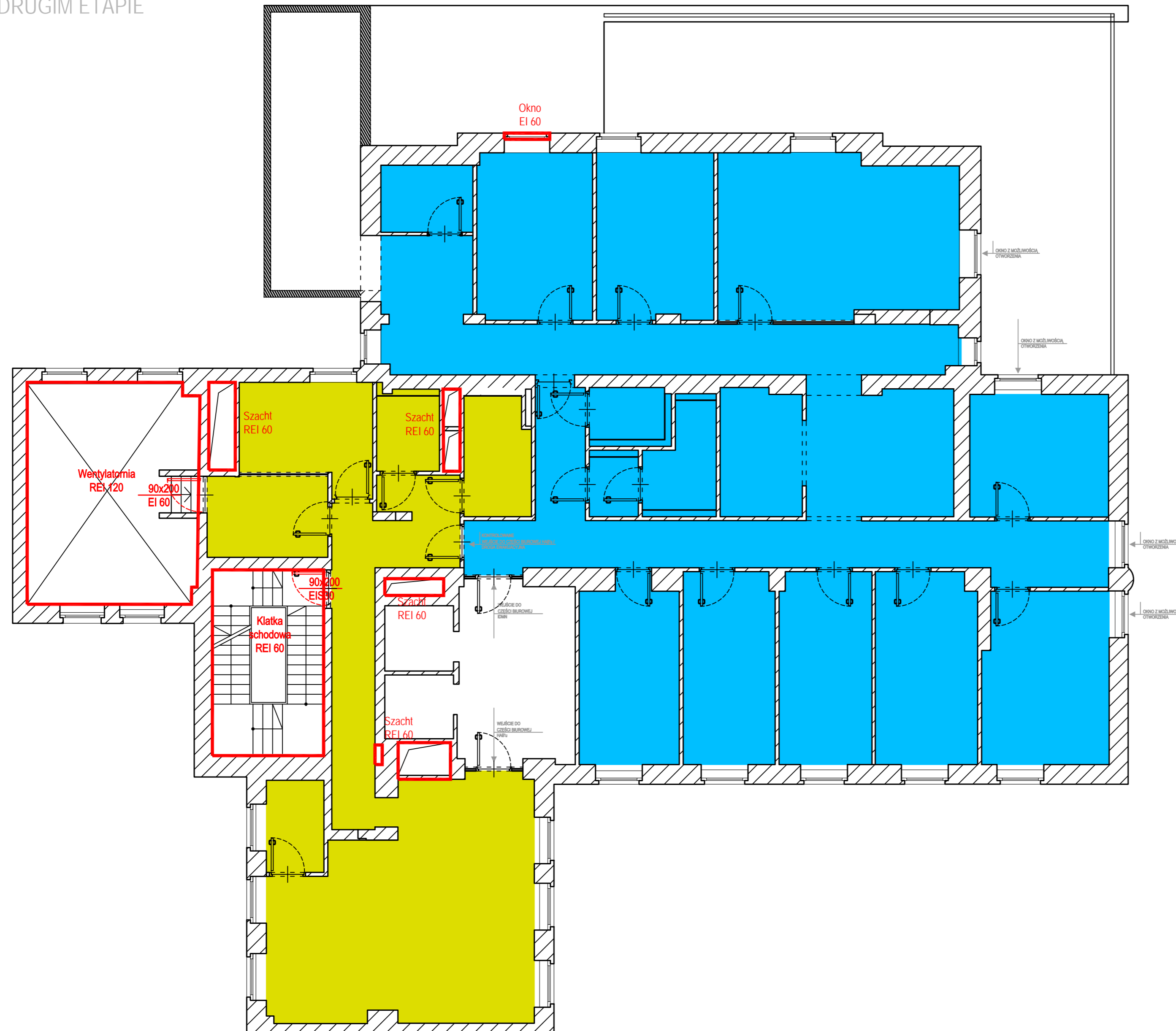

UWAGI DOTYCZĄCE PROJEKTU:  
1. PROPONOWANA ARANŻACJA NIE JEST SPÓJNA Z EKSPERTYZĄ  
POŻAROWĄ Z WRZEŚNIA 2022 ROKU  
2. KOLEJNY ETAP PROJEKTOWANIA POWINIEN ZOSTAĆ  
POPZEDZONY INWENTARYZACJĄ STANU ISTNIEJĄCEGO

UWAGI DOTYCZĄCE WYBURZENI:  
1. WSZYSTKIE PRACE WYBURZENIOWE WYMAGAJĄ AKCEPTACJI  
KONSTRUKTORA  
2. WSZELKIE WYMIARY NALEŻY SPRAWDZIĆ NA BUDOWIE

## STREFY POŻAROWE

LAP studio sp. z o.o.  
Al. Szucha 8  
00-582 Warszawa  
tel. (48) 22 626 11 11  
fax. (48) 22 626 11 10

Z:\06-GESTIONLOGO\LAP\lapstudio.jpg

Investor:  
Instytut Myśli Narodowej im. Romana Dmowskiego  
i Ignacego Jana Paderewskiego  
Ul. Słowicza 62  
02 - 170 Warszawa

Numer projektu: PL 2212

Nazwa inwestycji:  
**ADAPTACJA NIERUCHOMOŚCI PRZY UL. POWSIŃSKIEJ  
64A W WARSZAWIE NA POTRZEBY UTWORZENIA  
MUZEUM DZIEDZICTWA CHRZEŚCIJAŃSKO-  
NARODOWEGO W POLSCE WRAZ Z ZAPLECZEM  
BIUROWYM ORAZ PRZESTRZENI HUB-U DLA  
ORGANIZACJI POZARZĄDOWYCH O PROFILU  
PATRIOTYCZNYM**

Adres: ul. Powińska 64A  
02 - 903 Warszawa  
Numery ewid. działek: obr. 0510  
działki nr. ew. 6465

Autor projektu:	Nr uprawnień:	Podpis:
arch. Adam Kulikowski	MA-1321	
Zespół projektowy:	Nr uprawnień:	Podpis:
arch. Grzegorz Skowroński		
arch. Klaudia Bartkowska		
arch. Paulina Pliwka		
Sprawdził:	Nr uprawnień:	Podpis:

Faza projektu: PROJEKT KONCEPCYJNY PK

Branża: ARCHITEKTURA BA

Tytuł rysunku: RZUT +2

Nazwa rysunku: PL-2212-PW-BA-RZ-020-00

Skala: 1:100

Poziom: 020 Data: LIPIEC 2023

Format oryginalny: A2

UWAGI: Nr rys.:

ETAP 1 4



90x200  
EIS30 DRZWI POŻAROWE EIS30  
STALOWE, PEŁNE

DRZWI WEWNĘTRZNE  
BEZKLASOWE

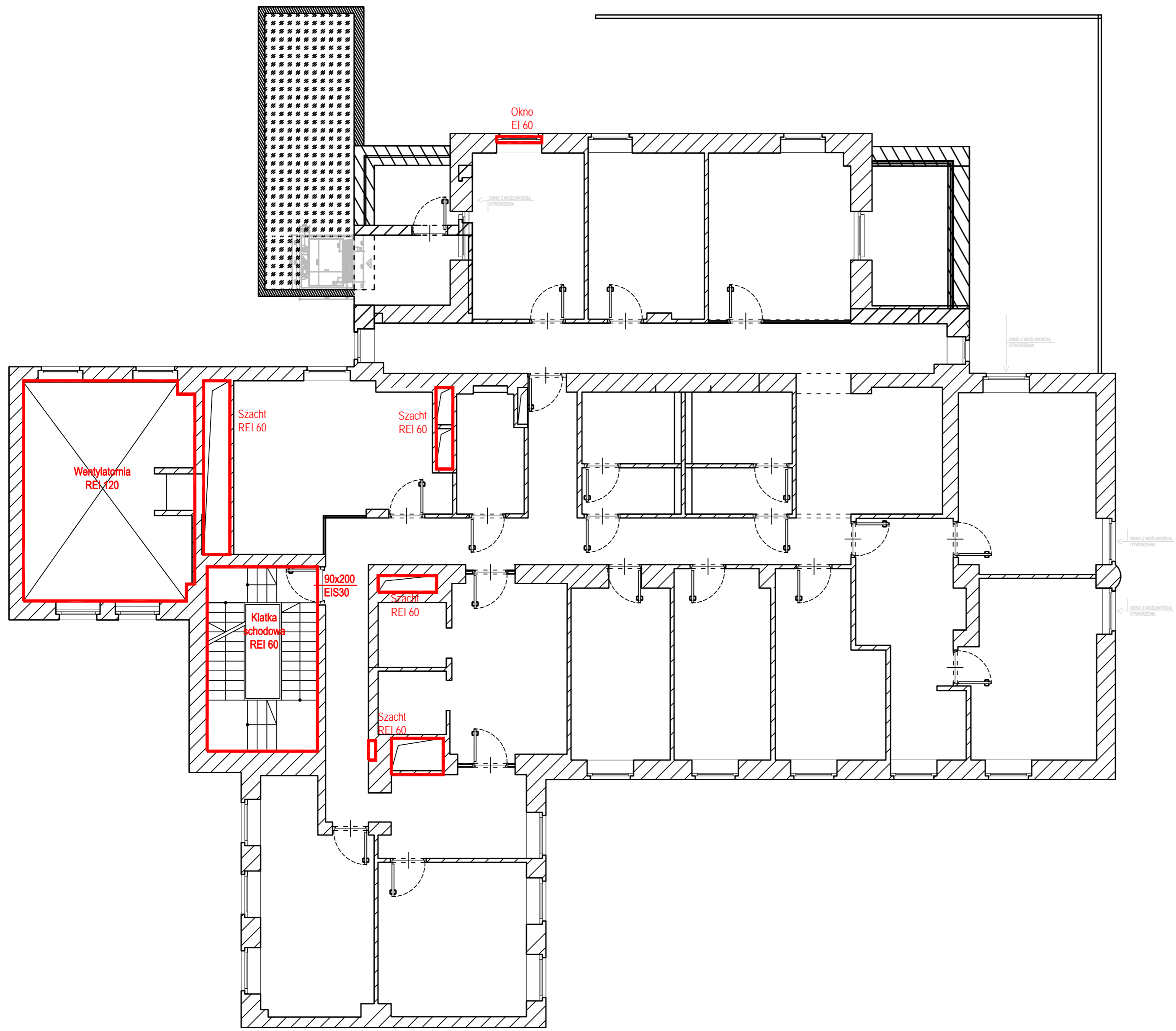

UWAGI DOTYCZĄCE PROJEKTU:  
1. PROPONOWANA ARANŻACJA NIE JEST SPÓJNA Z EKSPERTYZĄ POŻAROWĄ Z WRZEŚNIA 2022 ROKU  
2. KOLEJNY ETAP PROJEKTOWANIA POWINIEN ZOSTAĆ POPRZEDZONY INWENTARYZACJĄ STANU ISTNIEJĄCEGO  
  
UWAGI DOTYCZĄCE WYBURZENI:  
1. WSZYSTKIE PRACE WYBURZENIOWE WYMAGAJĄ AKCEPTACJI KONSTRUKTORA  
2. WSZELKIE WYMIARY NALEŻY SPRAWDZIĆ NA BUDOWIE

## STREFY POŻAROWE

LAP studio sp. z o.o.  
Al. Szucha 8  
00-582 Warszawa  
tel. (48) 22 626 11 11  
fax. (48) 22 626 11 10  
  
Z106-GESTIONLOGO LAPiAPstudio.jpg

Investor:  
Instytut Myśli Narodowej im. Romana Dmowskiego  
i Ignacego Jana Paderewskiego  
Ul. Słowicza 62  
02 - 170 Warszawa

Numer projektu: PL 2212

Nazwa inwestycji:  
**ADAPTACJA NIERUCHOMOŚCI PRZY UL. POWSIŃSKIEJ  
64A W WARSZAWIE NA POTRZEBY UTWORZENIA  
MUZEUM DZIEDZICTWA CHRZEŚCIJAŃSKO-  
NARODOWEGO W POLSCE WRAZ Z ZAPLECZEM  
BIUROWYM ORAZ PRZESTRZENI HUB-U DLA  
ORGANIZACJI POŻARZĄDOWYCH O PROFILU  
PATRIOTYCZNYM**

Adres: ul. Powińska 64A  
02 - 903 Warszawa  
Numery ewid. działek: obr. 0510  
działki nr. ew. 6465

Autor projektu:	Nr uprawnień:	Podpis:
arch. Adam Kulikowski	MA-1321	
Zespół projektowy:	Nr uprawnień:	Podpis:
arch. Grzegorz Skowroński		
arch. Klaudia Bartkowska		
arch. Paulina Pliwka		
Sprawił:	Nr uprawnień:	Podpis:

Faza projektu:	PROJEKT KONCEPCYJNY	PK
Branża:	ARCHITEKTURA	BA
Tytuł rysunku:	RZUT +3	
Nazwa rysunku:	PL-2212-PW-BA-RZ-030-00	
Skala:	1:100	
Poziom:	030	Data: LIPIEC 2023
Format oryginalny:	A2	



II ETAP- REALIZACJA  
W DRUGIM ETAPIE

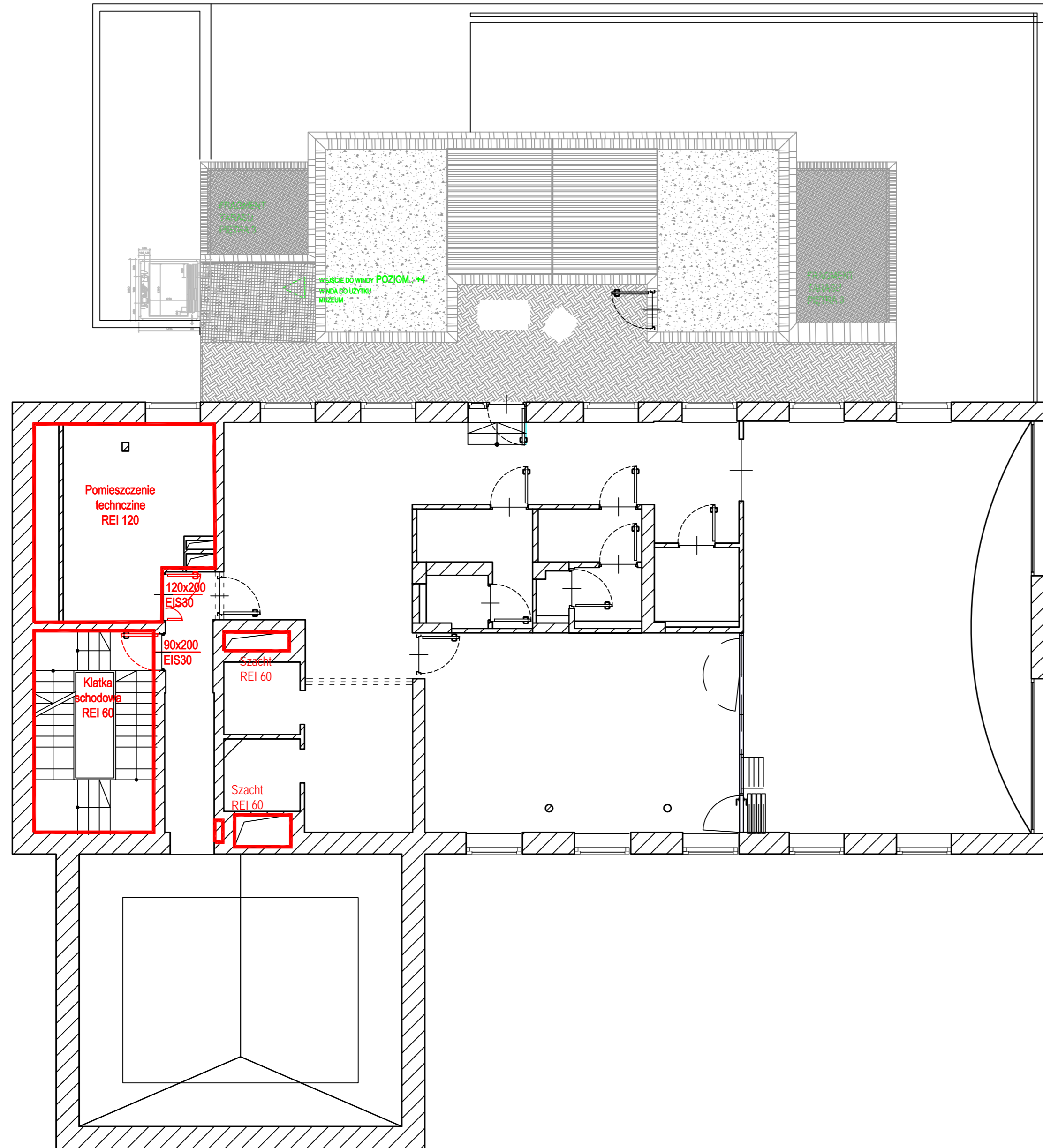

90x200  
EIS30

DRZWI POŻAROWE EIS30  
STALOWE, PEŁNE

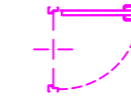

DRZWI WEWNĘTRZNE  
BEZKLASOWE

UWAGI DOTYCZĄCE PROJEKTU:  
1. PROPONOWANA ARANŻACJA NIE JEST SPÓJNA Z EKSPERTYZĄ POŻAROWĄ Z WRZEŚNIA 2022 ROKU  
2. KOLEJNY ETAP PROJEKTOWANIA POWINIEN ZOSTAĆ POPRZEDZONY INWENTARYZACJĄ STANU ISTNIEJĄCEGO

UWAGI DOTYCZĄCE WYBURZEŃ:  
1. WSZYSTKIE PRACE WYBURZENIOWE WYMAGAJĄ AKCEPTACJI KONSTRUKTORA  
2. WSZELKIE WYMIARY NALEŻY SPRAWDZIĆ NA BUDOWIE

## STREFY POŻAROWE

LAP studio sp. z o.o.  
Al. Szucha 8  
00-582 Warszawa  
tel. (48) 22 626 11 11  
fax. (48) 22 626 11 10

Z:\06-GESTION\LOGO LAP\lapstudio.jpg

Investor:  
Instytut Myśli Narodowej im. Romana Dmowskiego  
i Ignacego Jana Paderewskiego  
Ul. Słowicza 62  
02 - 170 Warszawa

Numer projektu: PL 2212

Nazwa inwestycji:  
**ADAPTACJA NIERUCHOMOŚCI PRZY UL. POWSIŃSKIEJ 64A W WARSZAWIE NA POTRZEBY UTWORZENIA MUZEUM DZIEDZICTWA CHRZEŚCIJAŃSKO-NARODOWEGO W POLSCE WRAZ Z ZAPLECZEM BIUROWYM ORAZ PRZESTRZENI HUB-U DLA ORGANIZACJI POZARZĄDOWYCH O PROFILU PATRIOTYCZNYM**

Adres: ul. Powińska 64A  
02 - 903 Warszawa  
Numery ewid. działek: obr. 0510  
działki nr. ew. 6465

Autor projektu:	Nr uprawnień:	Podpis:
arch. Adam Kulikowski	MA-1321	
Zespół projektowy:	Nr uprawnień:	Podpis:
arch. Grzegorz Skowroński		
arch. Klaudia Bartkowska		
arch. Paulina Pliwka		
Sprawdził:	Nr uprawnień:	Podpis:

Faza projektu: PROJEKT KONCEPCYJNY PK

Branża: ARCHITEKTURA BA

Tytuł rysunku: RZUT +4

Nazwa rysunku: PL-2212-PW-BA-RZ-040-00

Skala: 1:100

Poziom: 040 Data: LIPIEC 2023

Format oryginalny: A2

UWAGI: Nr rys.:

ETAP 1 6





II ETAP- REALIZACJA  
W DRUGIM ETAPIE

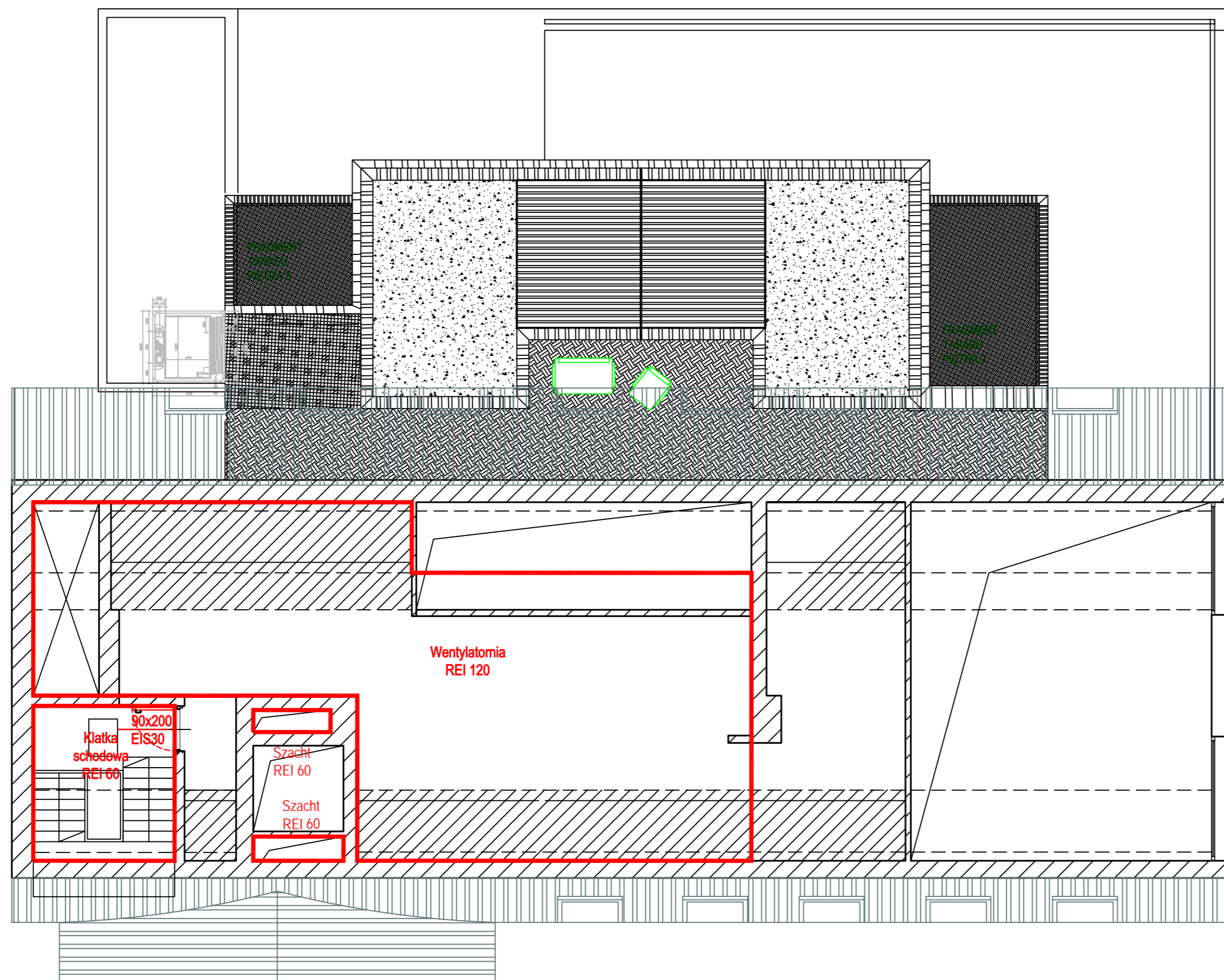

UWAGI DOTYCZĄCE PROJEKTU:  
1. PROPONOWANA ARANŻACJA NIE JEST SPÓJNA Z EKSPERTYZĄ POŻAROWĄ Z WRZEŚNIA 2022 ROKU  
2. KOLEJNY ETAP PROJEKTOWANIA POWINIEN ZOSTAĆ POPRZEDZONY INWENTARYZACJĄ STANU ISTNIEJĄCEGO

UWAGI DOTYCZĄCE WYBURZENI:  
1. WSZYSTKIE PRACE WYBURZENIOWE WYMAGAJĄ AKCEPTACJI KONSTRUKTORA  
2. WSZELKIE WYMIARY NALEŻY SPRAWDZIĆ NA BUDOWIE

## STREFY POŻAROWE

LAP studio sp. z o.o.  
Al. Szucha 8  
00-582 Warszawa  
tel. (48) 22 626 11 11  
fax. (48) 22 626 11 10

Z:\06-GESTION\LOGO LAP\lapstudio.jpg

Investor:  
Instytut Myśli Narodowej im. Romana Dmowskiego  
i Ignacego Jana Paderewskiego  
Ul. Słowicza 62  
02 - 170 Warszawa

Numer projektu: PL 2212

Nazwa inwestycji:  
**ADAPTACJA NIERUCHOMOŚCI PRZY UL. POWSIŃSKIEJ 64A W WARSZAWIE NA POTRZEBY UTWORZENIA MUZEUM DZIEDZICTWA CHRZEŚCIJAŃSKO-NARODOWEGO W POLSCE WRAZ Z ZAPLECZEM BIUROWYM ORAZ PRZESTRZENI HUB-U DLA ORGANIZACJI POZARZĄDOWYCH O PROFILU PATRIOTYCZNYM**

Adres: ul. Powińska 64A  
02 - 903 Warszawa  
Numery ewid. działek: obr. 0510  
działki nr. ew. 6465

Autor projektu:	Nr uprawnień:	Podpis:
arch. Adam Kulikowski	MA-1321	
Zespół projektowy:	Nr uprawnień:	Podpis:
arch. Grzegorz Skowroński		
arch. Klaudia Bartkowska		
arch. Paulina Pliwka		
Sprawił:	Nr uprawnień:	Podpis:

Faza projektu: PROJEKT KONCEPCYJNY PK

Branża: ARCHITEKTURA BA

Tytuł rysunku: RZUT +5

Nazwa rysunku: PL-2212-PW-BA-RZ-050-00

Skala: 1:100

Poziom: 050 Data: LIPIEC 2023

Format oryginalny: A2

UWAGI: ETAP 1 Nr rys.: 7