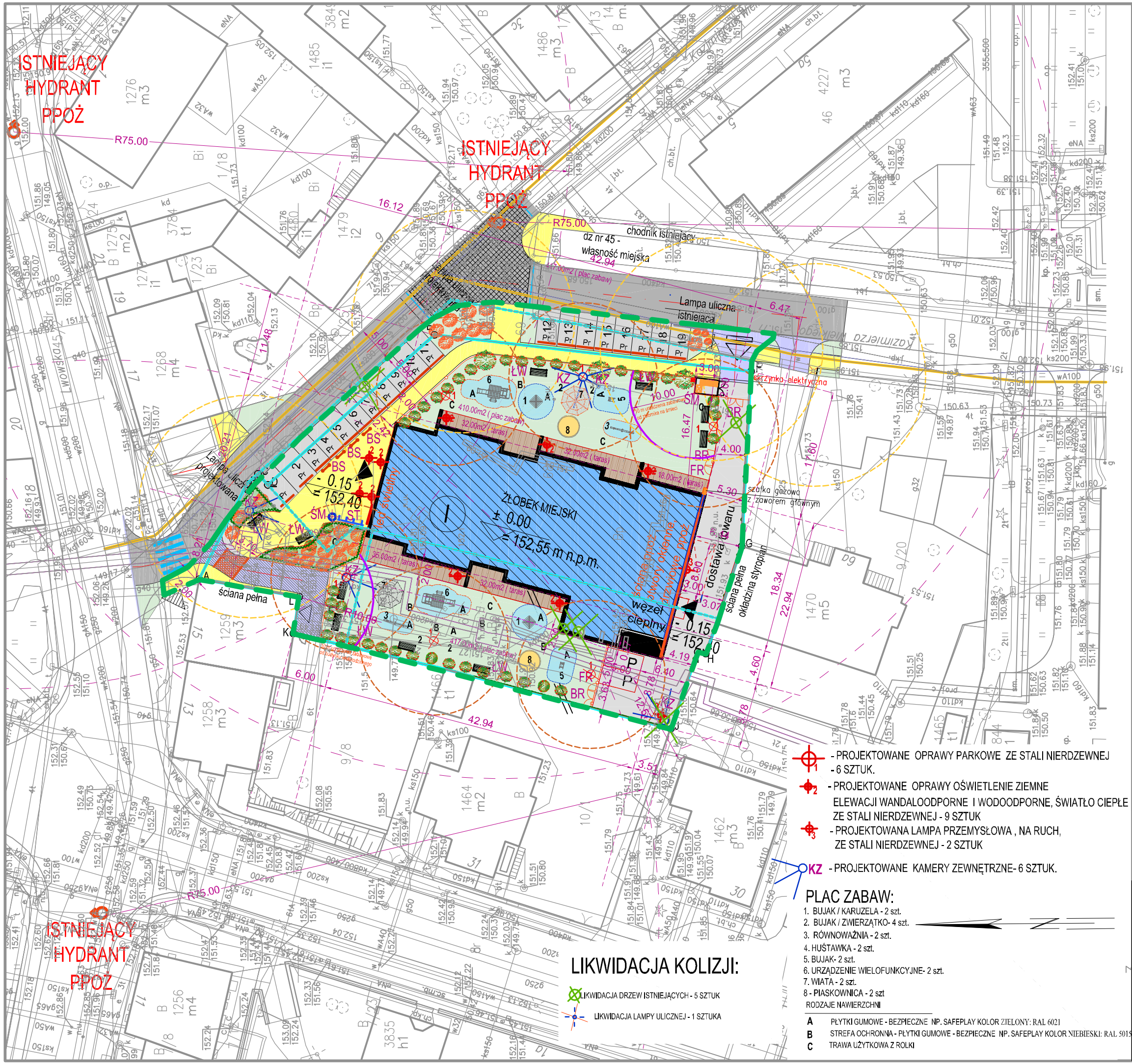

LEGENDA:

- -GRANICA DZIAŁKI : 66 , 67 , 68.
- -GRANICA OPRACOWANIA
- A - D -OZNACZENIE GRANIC DZIAŁKI : 66 , 67 , 68
- -PROJEKTOWANY BUDYNEK ŻŁOBKA MIEJSKIEGO
- - PROJEKTOWANY WJAZD NA DZIAŁKĘ
- -PROJEKTOWANE WEJŚCIE NA DZIAŁKĘ
- -PROJEKTOWANE GŁÓWNE WEJŚCIA DO BUDYNKU
- - POWIERZCHNIA UTWARDZONA. KOSTKA BETONOWA ANALOGICZNA JAK ISTNIEJACA / PRZEBUDOWA I ROZBUDOWA parking + chodnik ogólnodostępny
- -ZIELEŃ, TRAWNIK OZDOBNY z ROLKI - 1070.00 m2
- -PLAC ZABAW OGRODZONY PŁOTEM OGRODZENIE METLOWE WYDZIELAJĄCE PLAC ZABAW H=180CM, MULTI KOLOR . OGRODZENIE ZAKOŃCZONE GŁADKO - "BEZKOLCOWO"-półokrągłe
- BR - BRAMA ROZSUWANA SZER. = 3,00 M - 3 SZT.
- FR - FURTKA SZER. = 1,5 M - 2 SZT.
- -OGRODZENIE OD DZIAŁEK SĄSIEDNICH. OGRODZENIE OŁÓWKI KOLOROWE" WYDZIELAJĄCE H=160 CM, MULTI-KOLOR. OGRODZENIE ZAKOŃCZONO NA PŁASKO - BEZKOLCOWO
- RAL 6002 - PŁOTKI OGRODOWE, STALOWE, KOLOR ZIELONY ZAOKRĄGLONE, H min 50 cm - 4 miejsca.
- ŚM - WIATA AŻUROWA Z POJEMNIKAMI NA ODPADY STAŁE+segregacja
- -PROJEKTOWANA ZIELEŃ ŚREDNIOWYSOKA (DRZEWA) NP. KLON POSPOLITY - 10 szt. Drzewa o wysokosci 160-180cm podłączony pod system nawadniania
- -PROJEKTOWANA ZIELEŃ NISKA (BUKSZPAN ZIMOZIELONY, 230 SZTUK. WYSOKOŚC KRZEWÓW OD 30-35CM , 2 SZTUKI NA METR BIERZĄCY, - 1 RZĄD) podłączony pod system nawadniania
- -PROJEKTOWANA ZIELEŃ NISKA (RODODENDRONY, RÓŻNE KOLORY) 20 SZTUK. podłączony pod system nawadniania
- ŁW -ŁAWKA REKREACYJNA ZE STALI NIERDZEWNEJ, OPARCIE I SIEDZISKO DREWNIANE - WYMIARY: 1,97x0,665x0,90m- 10szt.
- ŚM - ŚMIETNIK Z STALI NIERDZEWNEJ - OKRĄGŁY - 1szt.
- BS - BARIERKA Z STALI NIERDZEWNEJ - H = 1,10 M, L= 1,0 M - 4szt.
- LOKALIZACJA URZADZEŃ ZABAWOWYVH WRAZ Z STREFĄ BEZPIECZEŃSTWA ORAZ Z WIATAMI REKREACYJNYMI - 2 SZT
- ST - STOJAK STALOWY NA ROWERY CZTEROSTANOWISKOWY - 1 SZT.
- P - MIEJSCE POSTOJOWE wewnetrzne 2,5x5,0m - 2 szt.
- Pr - MIEJSCE POSTOJOWE DLA RODZICÓW DZIECI Z ŻŁOBKA 2,5 x 5,0 ; 3,6x5,0m WRAZ Z SEPARATORAMI PARKINGOWYMI - 19 szt.
- KOMUNIKACJA ISTNIEJĄCEGO BUDYNKU WIELORODZINNEGO wraz z ZMIANĄ KOLORU NAWIERZCHNI dla RUCHU PIESZEGO

- 1 - PROJEKTOWANE OPRAWY PARKOWE ZE STALI NIERDZEWNEJ - 6 SZTUK.
- 2 - PROJEKTOWANE OPRAWY OŚWIETLENIE ZIEMNE ELEWACJI WANDALOODPORNE I WODOODPORNE, ŚWIATŁO CIEPŁE ZE STALI NIERDZEWNEJ - 9 SZTUK
- 3 - PROJEKTOWANA LAMPA PRZEMYSŁOWA , NA RUCH, ZE STALI NIERDZEWNEJ - 2 SZTUK
- KZ - PROJEKTOWANE KAMERY ZEWNĘTRZNE- 6 SZTUK.

PLAC ZABAW:

1. BUJAK / KARUZELA - 2 szt.
2. BUJAK / ZWIERZĄTKO- 4 szt.
3. RÓWNOWAŻNIA - 2 szt.
4. HUŚTAWKA - 2 szt.
5. BUJAK- 2 szt.
6. URZĄDZENIE WIELOFUNKCYJNE- 2 szt.
7. WIATA - 2 szt.
8. PIASKOWNICA - 2 szt

RODZAJE NAWIERZCHNI

- A PŁYTKI GUMOWE - BEZPIECZNE NP. SAFEPLAY KOLOR ZIELONY: RAL 6021
- B STREFA OCHRONNA - PŁYTKI GUMOWE - BEZPIECZNE NP. SAFEPLAY KOLOR NIEBIESKI: RAL 5015
- C TRAWA UŻYTKOWA Z ROLKI

LIKWIDACJA KOLIZJI:

- LIKWIDACJA DRZEW ISTNIEJĄCYCH - 5 SZTUK
- LIKWIDACJA LAMPY ULICZNEJ - 1 SZTUKA

RCHIGRA
BIURO PROJEKTOWE
GRAŻYNA RAJEWSKA
tel./kom. : +48 665 888 598
pracownia: 56-400 Oleśnica, ul. Wileńska 3A/2(wejście od parku)
www.archigra.com.pl archigra@archigra.com.pl

Nazwa rys.:	PROJEKT ZAGOSPODAROWANIA TERENU		Nr rys.: 1
Inwestor:	GMINA MIASTO OLEŚNICA , RYNEK RATUSZ, 56-400 OLESNICA	Data: 30.11.2023	Stadium: PFU.
Projektował:	mgr inż.arch.GRAŻYNA RAJEWSKA nr upr.04 / 04 / DOIA w spec. arch.	Podpis:	Branża: ARCH.
Obiekt:	BUDOWA BUDYNKU UŻYTECZNOŚCI PUBLICZNEJ "ŻŁOBKA MIEJSKIEGO W OLEŚNICY " UL. KAZIMIERZA WIELKIEGO 6 DZ NR 66 , 67 , 68, AM - 52, 56-400 OLEŚNICA, BUDOWA PARKINGÓW PRZY ŻŁOBKU DZ NR 20 , 24 / 1 AM - 25, DZ.NR 69 AM-52 OLEŚNICA.	Skala: 1:500	