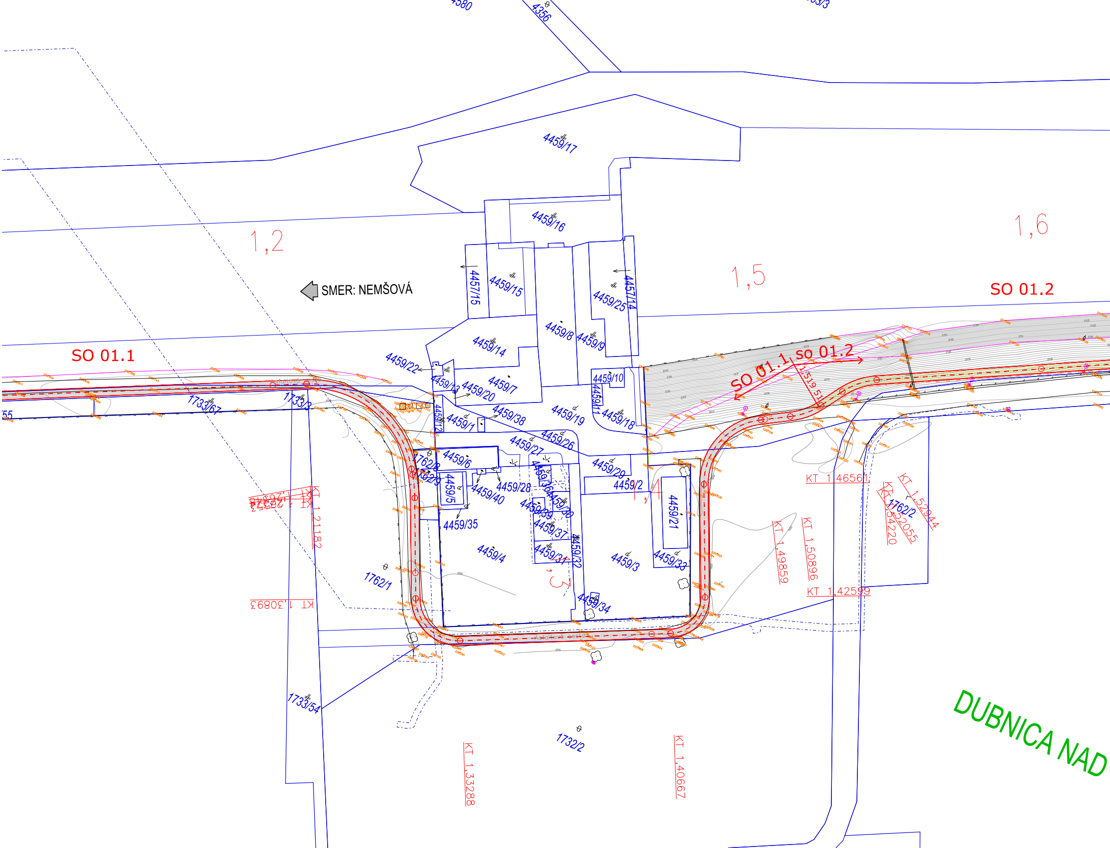
4380
4356
4459/17
4459/16
1,2
1,5
1,6
SMER: NEMŠOVÁ
SO 01.2
4457/15
4459/15
4459/25
4457/14
SO 01.1
4459/14
4459/8
4459/9
4459/22
4459/13
4459/20
4459/7
4459/10
4459/11
SO 01.1, SO 01.2
1519,51
1733/67
1733/3
4459/12
4459/1
4459/38
4459/19
4459/18
4459/27
4459/26
1762/8
1762/9
4459/6
4459/5
4459/40
4459/28
4459/36
4459/30
4459/39
4459/29
4459/2
1,4
4459/21
KT 1,46561
KT 1,52944
1762/2
KT 1,52055
KT 1,54220
KT 1,21182
KT 1,26348
4459/35
4459/4
4459/37
4459/31
4459/32
4459/3
4459/33
KT 1,49859
KT 1,50896
KT 1,42599
1762/1
KT 1,30893
1,3
4459/34
1733/54
1732/2
KT 1,33288
KT 1,40667
DUBNICA NAD
55

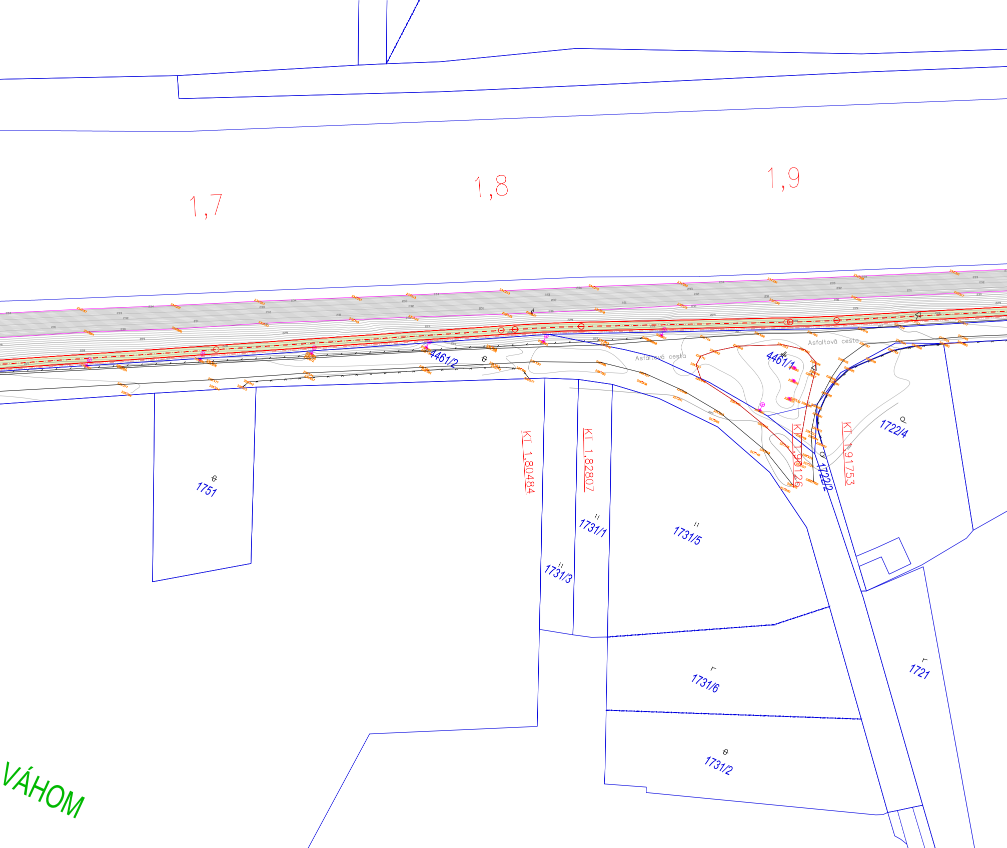
1,7
1,8
1,9
4461/2
Asfaltová cesta
4461/1
Asfaltová cesta
1722/4
KT 1,80484
KT 1,82807
KT 1,90126
1722/2
KT 1,91753
1751
1731/1
1731/5
1731/3
1731/6
1721
1731/2
VÁHOM

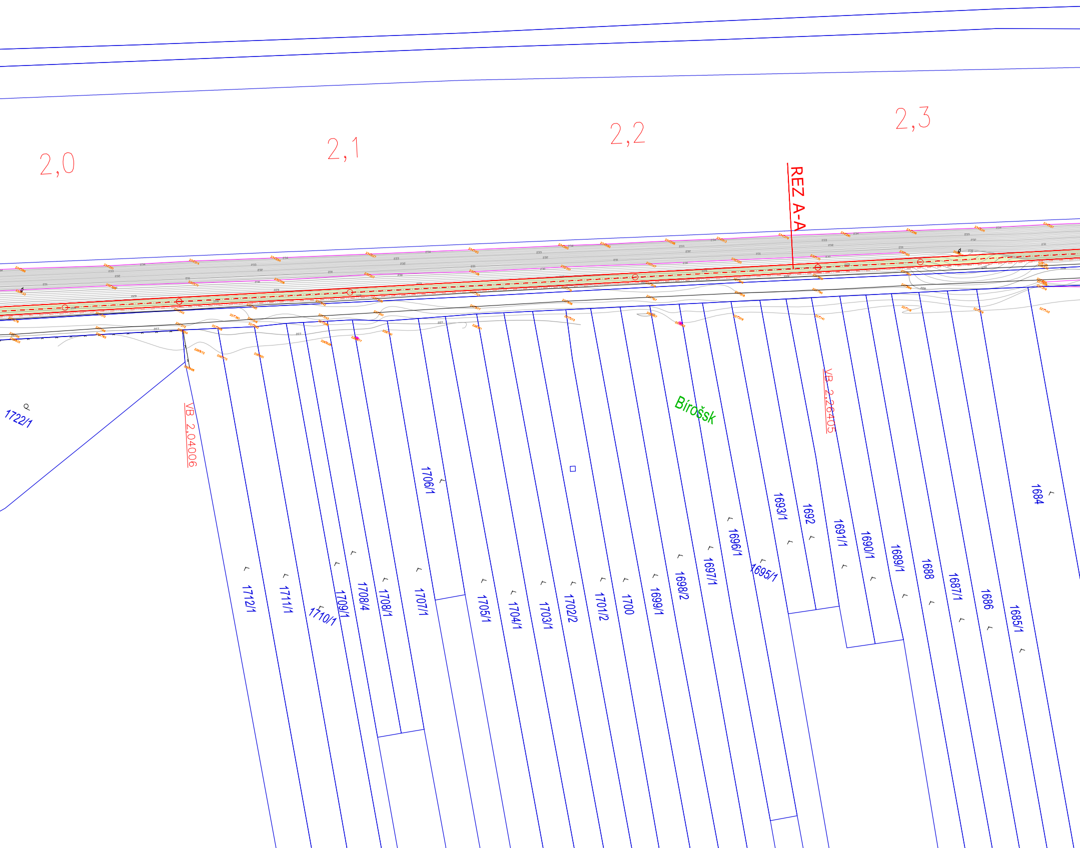
2,0
2,1
2,2
2,3
REZ A-A
VB 2,04006
VB 2,26405
Bírošsk
1722/1
1712/1
1711/1
1710/1
1709/1
1708/4
1708/1
1707/1
1706/1
1705/1
1704/1
1703/1
1702/2
1701/2
1700
1699/1
1698/2
1697/1
1696/1
1695/1
1693/1
1692
1691/1
1690/1
1689/1
1688
1687/1
1686
1685/1
1684

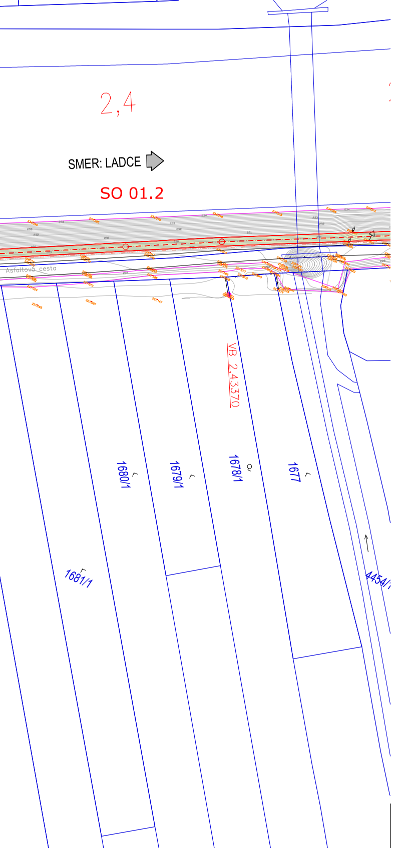
2,4
SMER: LADCE
SO 01.2
Asfaltová cesta
VB 2,43370
1680/1
1679/1
1678/1
1677
1681/1
4454/1

Legenda :

▨	Cyklotrasa vedená po jestvujúcej asfaltovej komunikácii
🟨	Cyklotrasa vedená po novej konštrukcii v prísype
▭	Kataster
▨	Oporný múr gabiónový (úroveň prostredia C4 v súlade s STN EN ISO 9223,tab.4; životnosť min. 120 rokov; polyměrna ochrana oceľového drôtu PA6 v zmysle STN EN 10223-3 a TKP 31)

- Hranice ochranneho pasma
- Venk. sil. vedeni nadz. 20m bez rozl.
- Hranice obecni
- Hranice chraneneho uzemi
- Hranica vlastnícka so zlučkou
- Os podzemného neznam. vedenia
- Plot kovovy
- Schody
- Hr. vlast/parcely/,uziv,druhu
- Hranice vlastnicka
- Vjazd alebo stupen
- Zábradlie
- Hranice neznatelna
- Hranice katastralniho uzemi

- BOD ZPBP A PBPP
- STROM BEZ ROZLISENIA
- SIGNAL.TYC BEZ ROZLISENIA
- PREDMET MALEHO ROZSAHU
- MECHANICKA ZAVORA
- STANICNIK
- ZASTAVKA VER.DOPRAVY
- MIESTNA TABULA
- DOPRAVNA ZNACKA
- VSTUPNA SACHTA
- KANALIZACNA SACHTA
- SVIETIDLO NA STOZIARI
- ← SIPKA

Projekt je spracovaný v rozsahu pre územné rozhodnutie.
Dokumentácia je spracovaná na základe normotvornej legislatívy a požiadaviek investora.

Dodržať platnú legislatívu SR a STNEN.

±0,000	m.n.m Bpv

STAVEBNÍK	Trenčiansky samosprávny kraj K dolnej stanici 7282/20A 911 01 Trenčín, Slovenská Republika
AUTOR PROJEKTU	emPulse, s.r.o.
GENERÁLNY PROJEKTANT	emPulse, s.r.o., Revolučná 10, 010 01 Žilina www.empulse.sk, empulse@empulse.sk, www.emteam.sk
ZODPOVEDNÝ PROJEKTANT	Ing. Pavol Matys
VYPRACOVAL	Ing. Michal Löffler
KONTROLOVAL	Ing. Michal Štoder
KATASTRÁLNE ÚZEMIE	Nemšová, Dubnica nad Váhom, Prejta, Klobušice, Ilava, Košeca, Ladce
PARCELA	viď textová časť dokumentácie
STAVBA	"Zlepšenie cyklistickej infraštruktúry v TSK" - časť 4: úsek Nemšová - Dubnica nad Váhom - Ladce
OBJEKT	SO 01.1, SO 01.2 - Cyklotrasa
OBSAH	Situácia, Km 1,2 až 2,4

emPulse
empulse@empulse.sk
emPulse, s.r.o.
Revolučná 10
010 01 Žilina
0948 383 800
www.empulse.sk

PROFIM s.r.o
Závodská cesta 4
010 01 Žilina
telefón: 041/72 322 02
e-mail: profim@centrum.sk
projektovanie dopravných stavieb a inžinierska cinnost

STUPEŇ	DOKUMENTÁCIA PRE ÚZEMNÉ ROZHODNUTIE		
PROFESIA	DOPRAVNÉ STAVBY		
Č. ZÁK.	538/A4/R00	DÁTUM	12/2016
FORMÁT	7 x A4	MIERKA	1:1000

PROFESIA	Č. VÝKRESU	SADA
DS	16	