MAPA DO CELÓW PROJEKTOWYCH

Skala 1 : 500

Miejscowość: m.Andrychów, Targanice
Jedn. ewid.: 121801_4 m.Andrychów
Obręb: 0001 m.Andrychów
Jedn. ewid.: 121801_5 Andrychów
Obręb: 0006 Targanice

Nazwa podmiotu: "GEOMETR" Robert Małecki
34-100 Wadowice, ul.Widok 44

Nr zgłoszenia pracy: NGK 6640.4288.2017

układ współrzędnych: 2000/7
układ wysokościowy: kronsztadt 86

Nie wyklucza się istnienia w terenie innych przewodów, o których brak informacji wynikających z niedopełnienia przepisów zgłoszenia do inwentaryzacji.

Mapa uzupełniona o elementy bazy EGiB.
Granice własności wykreślone (kolorem zielonym), bez ustalania przebiegu na gruncie.
Nie ujawniono na mapie służebności gruntowych ujawnionych w księgach wieczystych.

Wadowice dn. 16.04.2018
Sporządził: Robert Małecki
Nr upr. 18350

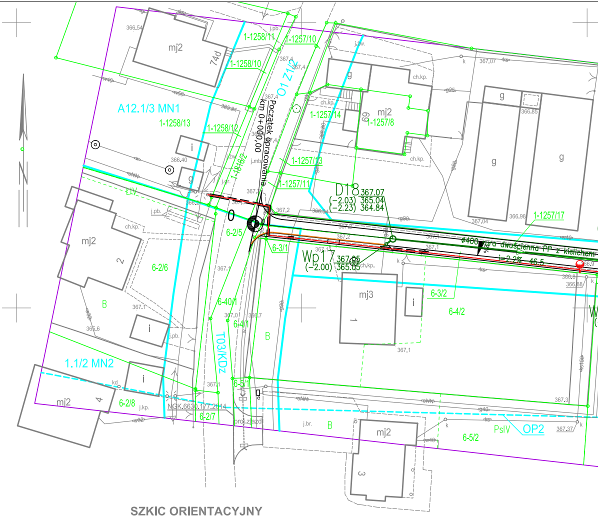
A12.1/3 MN1
1.1/2 MN2
O1 Z1/2
T03/KDZ
OP2
PsIV
LIV
B
mj2
mj3
74d
1-1258/11
1-1258/10
1-1258/13
1-1258/12
1-1257/10
1-1257/14
1-1257/8
1-1257/13
1-1257/11
1-1257/17
6-2/5
6-3/1
6-2/6
6-40/1
6-4/1
6-5/1
6-2/8
6-2/7
6-3/2
6-4/2
6-5/2
Początek opracowania
km 0+000,00
D18 367.07 (−2.03) 365.04 (−2.23) 364.84
Wp17 367.65 (−2.00) 365.65
ø400 rura dwuścienna PP z kielichem
i=2.2% 46.5
NGK.6630.177.2014
proj.zjazd
ch.kp.
j.pb.
j.br.
g
i

7379500
5523850

SZKIC ORIENTACYJNY

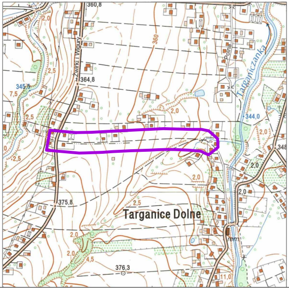
Targanice Dolne
Żwirki i Wigury
Targaniczanka
Polna
360,8
364,8
360
344,0
375,8
376,3

legenda:

kolor ▬ opis projektów ZUDP / projektów zatwierdzonych decyzją o pozwoleniu na budowę lub załączone do zgłoszenia budowy.

kolor 🟦 linie rozgraniczające tereny MPZP

── granica obszaru opracowania mapy

✫ ✫ ✫ ○ ○ ○ szpaler iglaków / szpaler drzew

PLAN
S

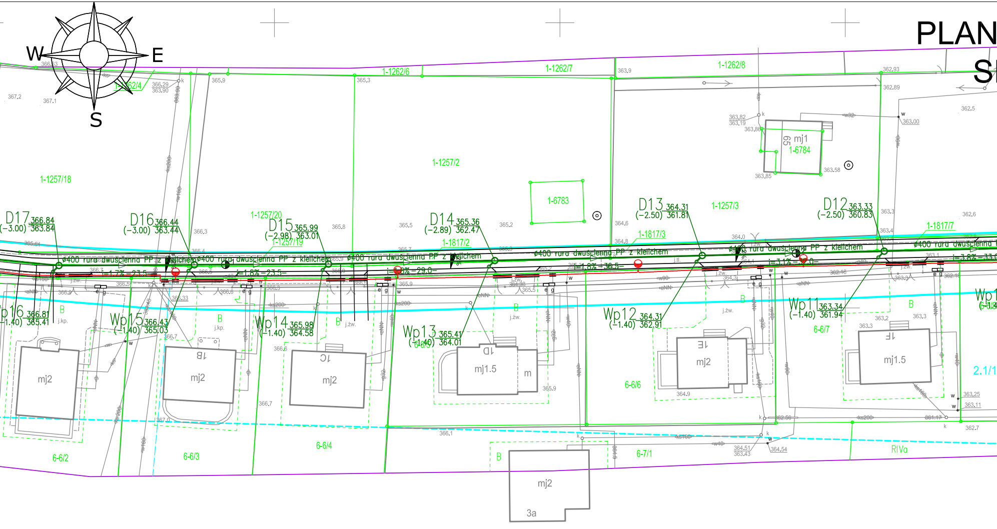
W
E
S
1-1262/4
1-1262/6
1-1262/7
1-1262/8
1-1257/18
1-1257/2
1-1257/3
1-1257/20
1-1257/19
1-6783
1-6784
1-1817/2
1-1817/3
1-1817/7
mj1
D17 366.84
(−3.00) 363.84
D16 366.44
(−3.00) 363.44
D15 365.99
(−2.98) 363.01
D14 365.36
(−2.89) 362.47
D13 364.31
(−2.50) 361.81
D12 363.33
(−2.50) 360.83
ø400 rura dwuścienna PP z kielichem
i=1.7% −23.5−
i=1.8% −23.5−
i=1.8% −29.0−
i=1.8% −38.5−
i=3.1% −32.0−
i=3.8% −33.0
Wp16 366.81
(−1.40) 365.41
Wp15 366.43
(−1.40) 365.03
Wp14 365.98
(−1.40) 364.58
Wp13 365.41
(−1.40) 364.01
Wp12 364.31
(−1.40) 362.91
Wp11 363.34
(−1.40) 361.94
mj2
1B
1C
1D
mj1.5
m
1E
1F
6-6/2
6-6/3
6-6/4
6-6/6
6-6/7
6-7/1
2.1/1
RIVa
B
j.kp.
j.żw.
3a

SYTUACYJNY
KALA 1:500

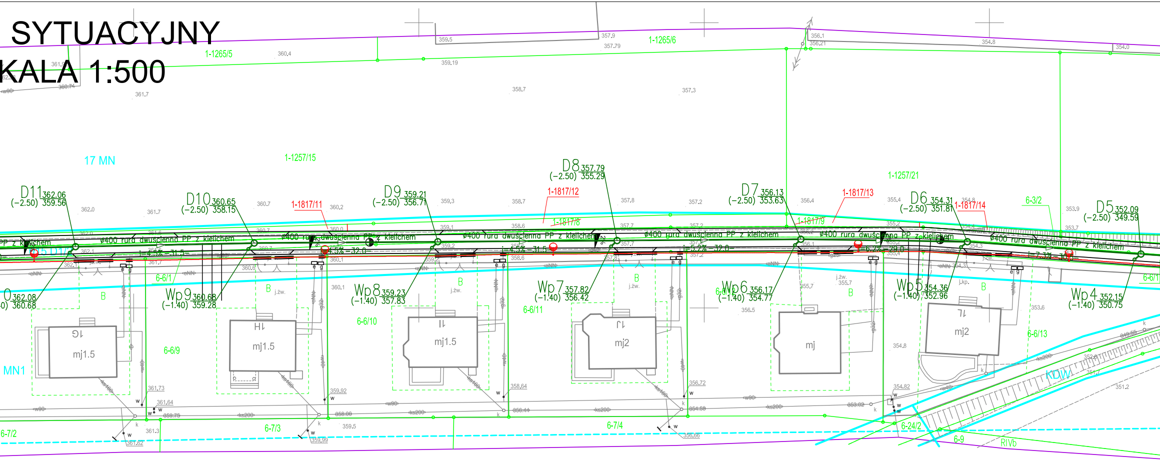
17 MN
MN1
KDW
RIVb
1-1265/5
1-1265/6
1-1257/15
1-1257/21
1-1817/8
1-1817/9
1-1817/11
1-1817/12
1-1817/13
1-1817/14
6-3/2
6-6/1
6-6/9
6-6/10
6-6/11
6-6/13
6-7/2
6-7/3
6-7/4
6-24/2
6-9
D11 362.06 (−2.50) 359.56
D10 360.65 (−2.50) 358.15
D9 359.21 (−2.50) 356.71
D8 357.79 (−2.50) 355.29
D7 356.13 (−2.50) 353.63
D6 354.31 (−2.50) 351.81
D5 352.09 (−2.50) 349.59
Wp9 360.68 (−1.40) 359.28
Wp8 359.23 (−1.40) 357.83
Wp7 357.82 (−1.40) 356.42
Wp6 356.17 (−1.40) 354.77
Wp5 354.36 (−1.40) 352.96
Wp4 352.15 (−1.40) 350.75
362.08 360.68
ø400 rura dwuścienna PP z kielichem
i=4.5% −31.5
i=4.5% −32.0
i=4.5% −31.5
i=5.2% −32.0
i=6.2% −29.0
i=7.3% −31.0
mj1.5
mj1.5
mj1.5
mj2
mj
mj2
B
j.żw.
j.kp.
eNN
w90
ks200
ks160
ks150
g32
g25
e g
w
k
359.5
357.9
357.79
356.1
356.21
354.8
354.0
360.4
359.19
358.7
357.3
361.7
362.0
361.7
360.7
360.2
359.3
358.7
357.8
357.2
356.4
355.4
354.8
353.9
353.7
358.6
357.7
357.2
355.2
360.1
361.73
361.64
359.75
361.3
361.62
359.92
358.00
359.5
359.99
358.64
356.44
356.72
354.58
356.66
353.02
354.82
355.7
356.5
354.8
353.6
351.7
351.2

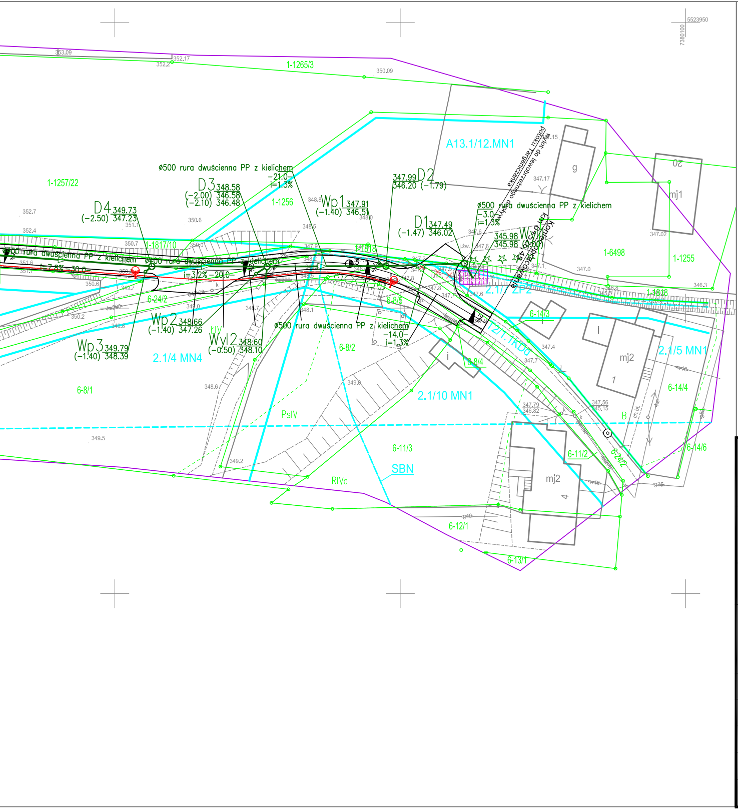
1-1265/3
1-1257/22
1-1256
1-1817/10
1-1818
1-6498
1-1255
A13.1/12.MN1
ø500 rura dwuścienna PP z kielichem
-21.0-
i=1.3%
D4 349.73 (-2.50) 347.23
D3 348.58 (-2.00) 346.58 (-2.10) 346.48
Wp1 347.91 (-1.40) 346.51
D2 347.99 346.20 (-1.79)
D1 347.49 (-1.47) 346.02
ø500 rura dwuścienna PP z kielichem
-3.0-
i=1.3%
Wyl1 345.98 345.98 (0.00)
i=7.8% -30.0-
i=3.2% -20.0-
Wp2 348.66 (-1.40) 347.26
Wp3 349.79 (-1.40) 348.39
Wyl2 348.60 (-0.50) 348.10
ø500 rura dwuścienna PP z kielichem
-14.0-
i=1.3%
wylot do lewobrzeżnego dopływu potoku Targanickiego
Koniec opracowania km 0+526,45
2.1/4 MN4
2.1/10 MN1
2.1/5 MN1
2.1/7 ZP2
12/1.1KDd
6-24/2
6-8/5
6-8/2
6-8/4
6-8/1
6-14/3
6-14/4
6-14/6
6-11/2
6-11/3
6-12/1
6-13/1
SBN
PsIV
RIVa
g
mj1
mj2
i
5523950
7380100

LEGENDA

ELEMENTY ISTNIEJĄCE

— eN —	sieć energetyczna	— g —	sieć gazowa
— w —	sieć wodociągowa	— kd —	siec kanalizacji deszczowej
— t —	sieć teletechniczna	— ks —	siec kanalizacji sanitarnej

🟩	granica działki
🟪	zakres akualizacji mapy
☐	granica pasa drogowego

ELEMENTY PRZEBUDOWYWANE

▨	Jezdnia -nawierzchnia beton asfaltowy
☐	Pobocze -nawierzchnia bet. kostka brukowa typ podwójne T, kolor grafit
■	Pobocze -nawierzchnia destrukt asfaltowy

ELEMENTY BUDOWANE

☐	Zjazd -nawierzchnia bet. kostka brukowa typ podwójne T, kolor bordo	
▦	Ubezpieczenie brzegowo-denne	
—	Kanał deszczowy	Sieć kanalizacji deszczowej
○D2	Studnia deszczowa	Sieć kanalizacji deszczowej
○Wp2	Wpust deszczowy z przykanalikiem	Sieć kanalizacji deszczowej
L12 ●	Słup z oprawą oświetleniową	Sieć oświetleniowa
- - -	Sieć oświetleniowa	Sieć oświetleniowa
—	Ściek przykrawężnikowy	

ELEMENTY REMONTOWANE

☐	Chodnik -nawierzchnia bet. kostka brukowa typ prostokąt, kolor szary
☐	Zjazd -nawierzchnia bet. kostka brukowa typ podwójne T, kolor bordo

ELEMENTY USUWANE

✕ ✕	Przepust do rozbiórki

ZABEZPIECZENIE INFRASTRUKTURY TECHNICZNEJ

═ ═	Rura osłonowa - zabezpieczenie sieci elektroenergetycznej

PRACOWNIA INŻYNIERSKA S1 MARCIN HAJOST
43-300 Bielsko - Biała, ul. Barlickiego 15/6
NIP 549-164-37-72 | pracownias1@onet.pl | tel. 500 107 085 | tel/fax: (33) 499 97 55

temat projektu:	Przebudowa drogi gminnej wewnętrznej (bocznej do ul. Żwirki i Wigury) od km 0+000,00 do km 0+526,45 w Targanicach i Andrychowie
Inwestor:	Gmina Andrychów ul. Rynek 15 34-120 Andrychów
adres inwestycji:	boczna do ul. Żwirki i Wigury; Targanice i Andrychów jedn. ewid. 121801_5 Andrychów -obszar wiejski, obręb: 0006 Targanice jedn. ewid. 121801_4 Andrychów -miasto, obręb: 0001 Andrychów miasto
stadium:	Materiały do zgłoszenia robót budowlanych
branża:	Sanitarna
tytuł rysunku:	Plan sytuacyjny
projektował: (br. drogowa)	mgr inż. Aleksander Poniatowski nr upr. SLK/8153/PWBS/18

data:	03.2019	skala:	1:500	nr rys.	1