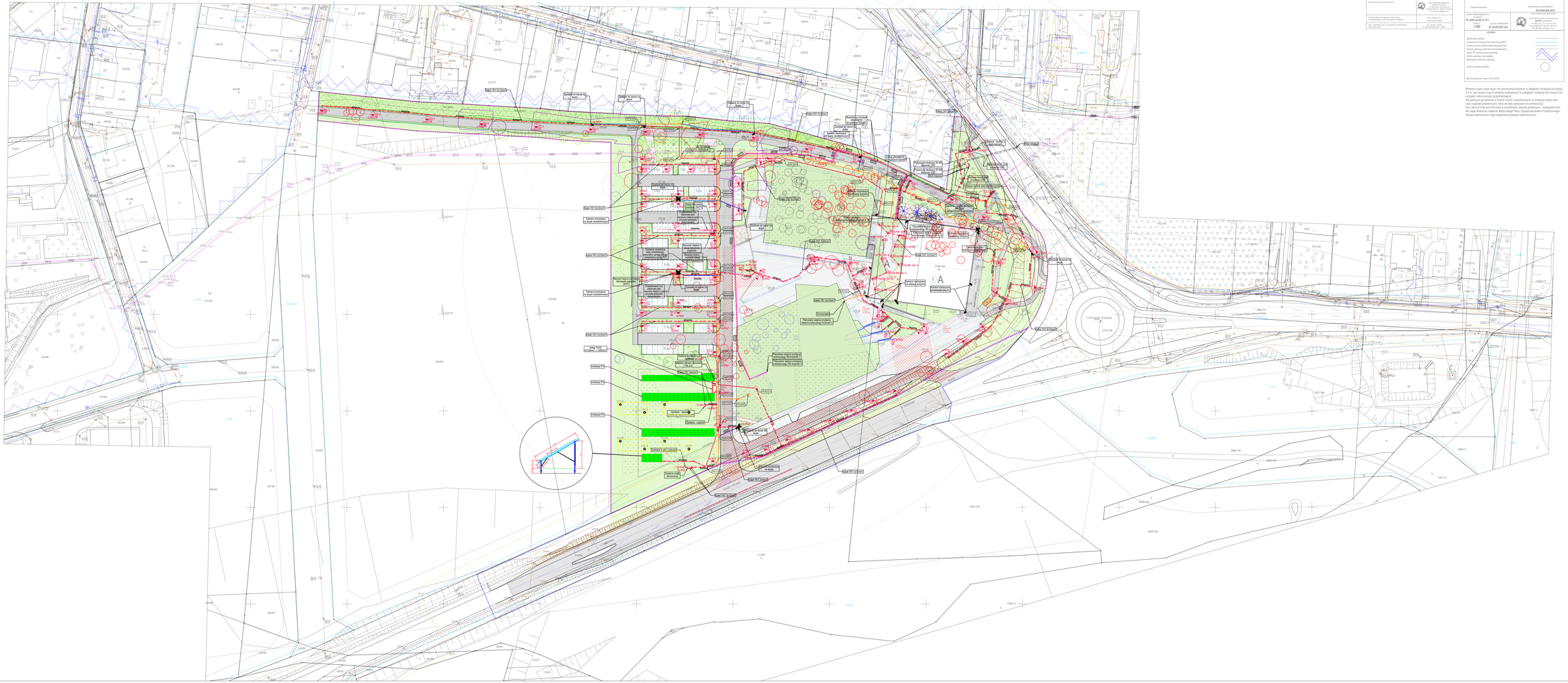

Projektant nie ponosi odpowiedzialności za wszelkie szkody powstałe w wyniku jakichkolwiek ingerencji w treść niniejszej dokumentacji bez jego pisemnego zezwolenia. Dopuszcza się możliwość wykonywania kopii roboczych do własnego użytku osobistego.

Nazwa obiektu:	**JIK BAR SIB 2022**
Opis etapu sporządzenia:	Projekt Budowlany Zagospodarowania Terenu
Rodzaj branży:	ELEKTROENERGETYCZNE LINIE KABLOWE SN - ELEKTROENERGETYCZNE LINIE KABLOWE NN - REDERWA TERENU - POD PRZYŁĄCZE BUDYNKU C, W TRAKCIE ETAPU A NALEŻY ZABUDOWAĆ RURY OSŁONOWE NA WSKAZANEJ TRASIE - WEWNĘTRZNA KANALIZACJA TELETECHNICZNA 1 kab 2-OTWOROWA HDPE 110x6,3 (ILOŚĆ RUR) WG SCHEMATU - KANALIZACJA TELETECHNICZNA 1-OTWOROWA HDPE 50HD (KARBOWANA) - STUDNIA TELETECHNICZNA 9KR2 (WLASN MIN. B125) - STUDNIA TELETECHNICZNA 9KR-1 (WLASN MIN. B125) - KANALIZACJA ELEKTRYCZNA 4 OTWOROWA 110/6 - LINIA KABLOWA - STUDNIA ELEKTRYCZNA TYPU 9KR-2 - STUDNIA ELEKTRYCZNA TYPU 9KR-1 - ZŁĄCZE KABLOWE SN, NN, OSD - RURA OSŁONOWA, TYP: ŚREDNICA, DŁUGOŚĆ ZGODNIE Z OPISEM NA RZUCIE - SŁUP OŚWIETLENIOWY H=11,5m WRAZ Z OPRAWĄ, PARAMETRY WG. LEGENDY OPRAW S1-1 – JEDNA OPRAWA S1 NA JEDNYM SŁUPIE S1/2 – DWIE OPRAWY S1 NA JEDNYM SŁUPIE - SŁUP OŚWIETLENIOWY H=8m WRAZ Z OPRAWĄ, PARAMETRY WG. LEGENDY OPRAW S2-1 – JEDNA OPRAWA S1 NA JEDNYM SŁUPIE S2/2 – DWIE OPRAWY S1 NA JEDNYM SŁUPIE - OŚWIETLENIE DRÓŻDŻY – OPRAWY WPUSZCZANE W PODŁOŻE PARAMETRY WG. LEGENDY OPRAW - OŚWIETLENIE SCHODÓW – OPRAWY LINIOWE WPUSZCZANE W PODŁOŻE PARAMETRY WG. LEGENDY OPRAW - SŁUPEK OŚWIETLENIOWY H=1,0m PARAMETRY WG. LEGENDY OPRAW - KAMERA STACJONARNA KMRK TYPU "BULLET" (ZEWNĘTRZNA) MONTOWANA NA ELEWACJI BUDYNKÓW - KAMERA STACJONARNA KMRK TYPU "BULLET" (ZEWNĘTRZNA) MONTOWANA NA SŁUPIE OŚWIETLENIOWYM - KAMERA STACJONARNA KMRK TYPU "BULLET" (ZEWNĘTRZNA) MONTOWANA NA DEZYNFEKTORIE - PODEST DREWNIANY - NAWIERZCHNIE: - ASFALTOBETON - JEZDNIE - SZLEK RUWEROWE - PIĘZO-RUWEROWE - PŁYTY BETONOWE - PLACE - KOSTKA BETONOWA - CHODNIKI RUCH PIESZY - KOSTKA BIT. - MIEJSCA PARKINGOWE - TEREN ZIELONY (wg proj.wył.) - NAWIERZCHNIA UTWARDZONA, NIEPRZEPUSZCZALNA - NAWIERZCHNIA MINERALNA - PODEST DREWNIANY
Nazwa obiektu budowlanego:	**KOMPLEKS SPORTOWY W PIEKARACH ŚLĄSKICH, BUDOWA BASENU ZE SPA I STREFĄ FITNESS, HALI SPORTOWEJ, HALI STRZELECKIEJ, STREFY ZAKŁADU PRACY CHRONIONEJ, ZAGOSPODAROWANIEM TERENU ORAZ WEWNĘTRZNĄ INFRASTRUKTURĄ TECHNICZNĄ PODZIEMNĄ I NADZIEMNĄ**
Faza projektowa:	**Projekt Wykonawczy**
Lokalizacja obiektu budowlanego:	**PIEKARY ŚLĄSKIE ul. SOLARGRÓD**
Inwestor:	**Gmina Piekary Śląskie** ul. Bytomska 64, 41-940 Piekary Śląskie
Generalny projektant:	jsk architekci | zaczarowany kąt JSK Architekci Sp. z o.o. Sp. k. ul. Puławska 405 02-801 Warszawa tel.: 0048 22 660 30 00 e-mail: jsk@jsarchitekci.pl
Projektant branżowy:	BD Group Sp. z o.o. Sp. k. ul. Legnickie 65 53-032 Wrocław e-mail: biuro@bd-group.pl
Projektant	**mgr inż. Wojciech Kompała** — Nr uprawnień: 35/2/DOS/10 — Podpis
Projektant sprawdzający	**mgr inż. Mateusz Biernacki** — Nr uprawnień: OPL/0579/PWBE/22 — Podpis
Hydrolog	**mgr inż. Piotr Godyń**
Branża	**Elektryczna**
Skala	**1 : 500** — Rzędowa branża
Data	**17.12.2024**
Tytuł rysunku	**PROJEKT ZAGOSPODAROWANIA TERENU - ETAP A**
Numer rysunku / Faza projektu / Branża / Obiekt / Rodzaj rysunku / Poziom / Numer arkusza / Suma arkuszy	**245-PW-ELE-EA-RZU-PZ-0003-A4**

MAPA DO CELÓW PROJEKTOWYCH

Wojewódzkie zgoda: Powiat: Piekary Śląskie, Jedn. ewid.: 261101_1 / Piekary Śląskie
Obręb ewid.: 0002, obl.: 00806, 00808, 00809, 00810, 27001/09

Mapa sporządził:

Zgodność geometryczna: **JSK BAR SIB 2022**

Mapa sporządzona na podstawie: Materiałów zasobu geodezyjnego i kartograficznego