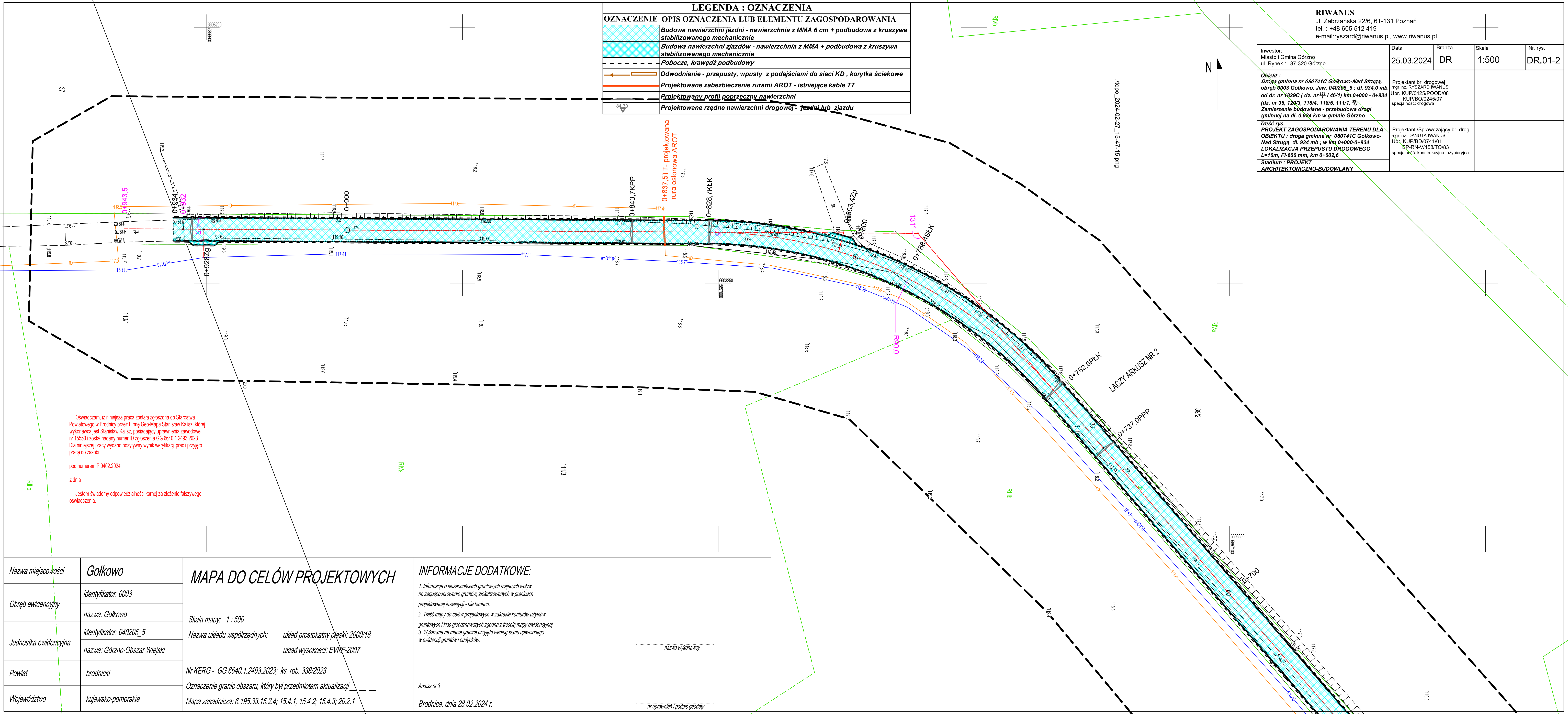

RIWANUS
ul. Zabrzańska 22/6, 61-131 Poznań
tel. : +48 605 512 419
e-mail:ryszard@riwanus.pl, www.riwanus.pl

Inwestor: Miasto i Gmina Górzno, ul. Rynek 1, 87-320 Górzno	Data: 25.03.2024	Branża: DR	Skala: 1:500	Nr. rys.: DR.01-2
Obiekt : **Droga gminna nr 080741C Gołkowo-Nad Strugą, obręb 0003 Gołkowo, Jew. 040205_5 ; dł. 934,0 mb. od dr. nr 1829C (dz. nr 121/1 i 46/1) km 0+000 - 0+934 (dz. nr 38, 120/3, 118/4, 118/5, 111/1, 39/1) Zamierzenie budowlane - przebudowa drogi gminnej na dł. 0,934 km w gminie Górzno**	Projektant br. drogowej, mgr inż. RYSZARD IWANUS, Upr. KUP/0125/POOD/08, KUP/BO/0245/07, specjalność: drogowa			
Treść rys. **PROJEKT ZAGOSPODAROWANIA TERENU DLA OBIEKTU : droga gminna nr 080741C Gołkowo-Nad Strugą dł. 934 mb ; w km 0+000-0+934 LOKALIZACJA PRZEPUSTU DROGOWEGO L=10m, FI-600 mm, km 0+002,6**	Projektant /Sprawdzający br. drog. mgr inż. DANUTA IWANUS, Upr. KUP/BD/0741/01, BP-RN-V/158/TO/83, specjalność: konstrukcyjno-inżynieryjna			
Stadium : PROJEKT ARCHITEKTONICZNO-BUDOWLANY				

LEGENDA : OZNACZENIA

OZNACZENIE	OPIS OZNACZENIA LUB ELEMENTU ZAGOSPODAROWANIA
(jasnoniebieska kratka)	*Budowa nawierzchni jezdni - nawierzchnia z MMA 6 cm + podbudowa z kruszywa stabilizowanego mechanicznie*
(niebieska kratka)	*Budowa nawierzchni zjazdów - nawierzchnia z MMA + podbudowa z kruszywa stabilizowanego mechanicznie*
(linia przerywana)	*Pobocze, krawędź podbudowy*
(symbol przepustu)	*Odwodnienie - przepusty, wpusty z podejściami do sieci KD , korytka ściekowe*
(czerwona linia)	*Projektowane zabezpieczenie rurami AROT - istniejące kable TT*
(symbol profilu)	*Projektowany profil poprzeczny nawierzchni*
84.30	*Projektowane rzędne nawierzchni drogowej - jezdni lub zjazdu*

Nazwa miejscowości	*Gołkowo*
Obręb ewidencyjny	*identyfikator: 0003*
	nazwa: Gołkowo
Jednostka ewidencyjna	*identyfikator: 040205_5*
	nazwa: Górzno-Obszar Wiejski
Powiat	*brodnicki*
Województwo	*kujawsko-pomorskie*

MAPA DO CELÓW PROJEKTOWYCH

Skala mapy: 1 : 500

Nazwa układu współrzędnych: układ prostokątny płaski: 2000/18

układ wysokości: EVRF-2007

Nr KERG - GG.6640.1.2493.2023; ks. rob. 338/2023

Oznaczenie granic obszaru, który był przedmiotem aktualizacji__ _ _

Mapa zasadnicza: 6.195.33.15.2.4; 15.4.1; 15.4.2; 15.4.3; 20.2.1

INFORMACJE DODATKOWE:

1. Informacje o służebnościach gruntowych mających wpływ na zagospodarowanie gruntów, zlokalizowanych w granicach projektowanej inwestycji - nie badano.

2. Treść mapy do celów projektowych w zakresie konturów użytków gruntowych i klas gleboznawczych zgodna z treścią mapy ewidencyjnej

3. Wykazane na mapie granice przyjęto według stanu ujawnionego w ewidencji gruntów i budynków.

Arkusz nr 3

Brodnica, dnia 28.02.2024 r.

nazwa wykonawcy

nr uprawnień i podpis geodety

Oświadczam, iż niniejsza praca została zgłoszona do Starostwa Powiatowego w Brodnicy przez Firmę Geo-Mapa Stanisław Kalisz, której wykonawcą jest Stanisław Kalisz, posiadający uprawnienia zawodowe nr 15550 i został nadany numer ID zgłoszenia GG.6640.1.2493.2023. Dla niniejszej pracy wydano pozytywny wynik weryfikacji prac i przyjęto pracę do zasobu

pod numerem P.0402.2024.

z dnia

Jestem świadomy odpowiedzialności karnej za złożenie fałszywego oświadczenia.