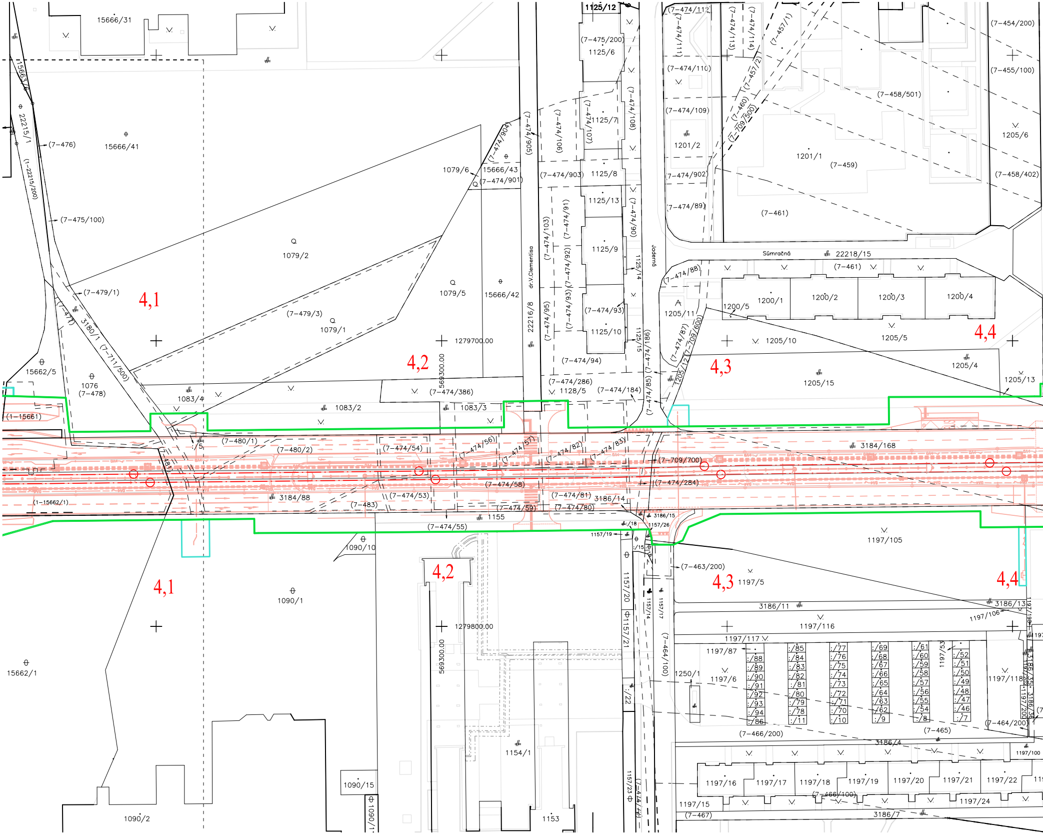

15666/31
1125/12
(7-474/112)
(7-474/111)
(7-474/113)
(7-474/114)
(7-457/1)
(7-454/200)
(7-475/200)
1125/6
(7-474/110)
(7-457/2)
(7-455/100)
(7-458/501)
15663/6
22215/1
(7-476)
15666/41
(1-22215/200)
(7-474/108)
(7-474/106)
(7-474/107)
1125/7
(7-474/905)
(7-474/904)
(7-474/109)
(7-460)
(7-709/500)
1201/2
1201/1
(7-459)
1205/6
1079/6
15666/43
(7-474/901)
(7-474/903)
1125/8
(7-474/902)
(7-458/402)
(7-475/100)
1125/13
(7-474/91)
(7-474/90)
(7-474/89)
(7-461)
1079/2
(7-474/103)
(7-474/92)
1125/9
1125/14
Jadenná
dr.V.Clementisa
Súmračná
22218/15
(7-474/88)
(7-461)
1200/1
1200/2
1200/3
1200/4
1200/5
1205/11
(7-479/1)
4,1
1079/5
15666/42
(7-479/3)
1079/1
(7-474/93)
(7-474/95)
(7-474/87)
(7-709/600)
1125/10
1125/15
22216/8
(7-474/186)
(7-477)
3180/1
(7-711/500)
1279700.00
1205/10
1205/5
4,4
4,2
569300.00
(7-474/94)
1205/12
4,3
1205/4
15662/5
1076
(7-478)
1083/4
(7-474/386)
(7-474/286)
1128/5
(7-474/184)
(7-474/85)
1205/15
1205/13
(1-15661)
1083/2
1083/3
(7-480/1)
(7-480/2)
(7-474/54)
(7-474/56)
(7-474/57)
(7-474/82)
(7-474/83)
3184/168
(7-709/700)
(7-481)
(7-474/58)
(7-474/284)
(1-15662/1)
3184/88
(7-474/53)
(7-483)
(7-474/81)
3186/14
(7-474/59)
(7-474/80)
1155
3186/15
1157/26
(7-474/55)
1157/18
1157/19
1197/105
1090/10
4,2
4,1
1157/15
1157/16
(7-463/200)
4,3
1197/5
4,4
1090/1
1157/20
1157/14
1157/17
3186/11
3186/13
1197/106
1197/116
1279800.00
1157/21
1197/117
(7-464/100)
1197/87
1197/6
1250/1
1197/53
1197/118
15662/1
569300.00
1157/22
(7-466/200)
(7-465)
(7-464/200)
3186/4
1197/100
1154/1
1197/16
1197/17
1197/18
1197/19
1197/20
1197/21
1197/22
1157/23
(7-474/44)
1090/15
(7-466/100)
1197/15
1197/24
(7-467)
3186/7
1090/2
1090/17
1153

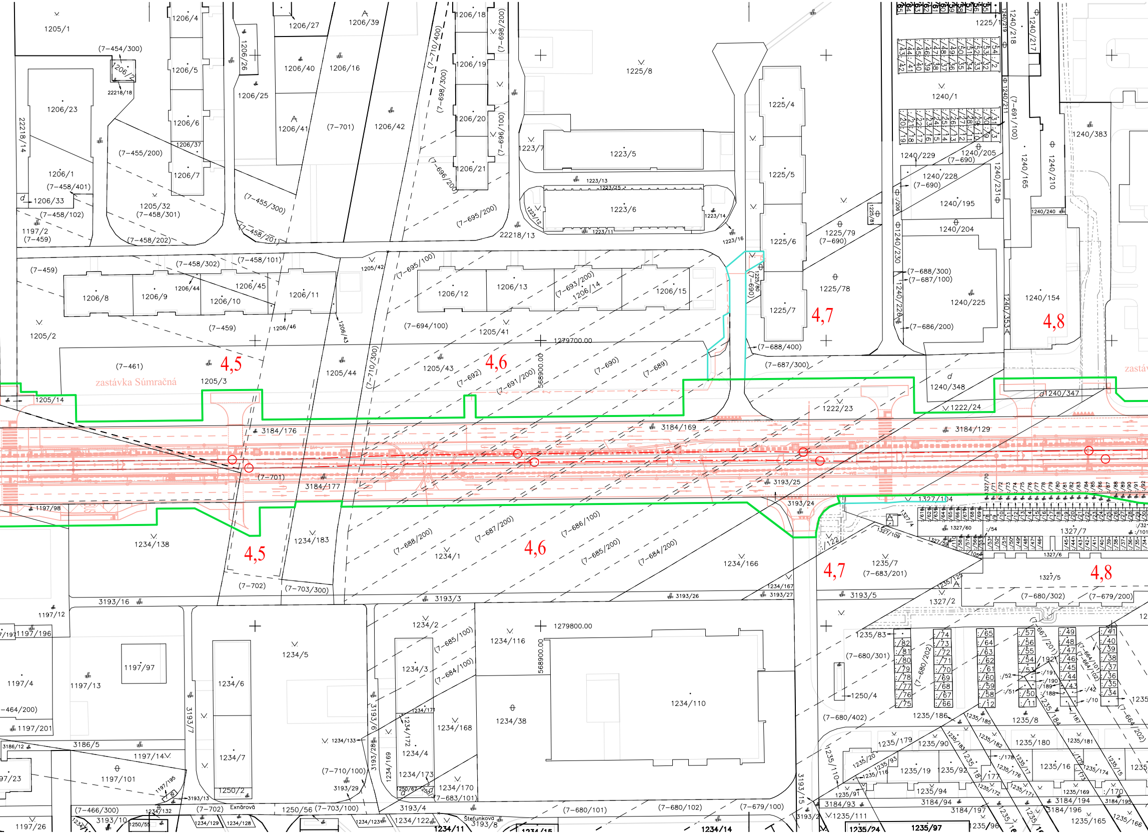
1205/1
(7-454/300)
1206/2
22218/18
1206/4
1206/5
1206/6
1206/37
1206/7
1206/26
1206/27
1206/39
1206/40
1206/16
1206/25
1206/41
(7-701)
1206/42
1206/18
1206/19
1206/20
1206/21
(7-698/200)
(7-710/400)
(7-698/300)
(7-696/100)
(7-696/200)
1225/8
1223/7
1223/5
1223/13
1223/15
1223/6
1223/12
1223/14
1223/11
1223/16
22218/13
(7-695/200)
1206/23
22218/14
1206/1
(7-458/401)
(7-455/200)
1206/33
1205/32
(7-458/301)
(7-455/300)
(7-458/201)
(7-458/102)
1197/2
(7-459)
(7-458/202)
(7-458/302)
(7-458/101)
1206/44
1206/45
1206/8
1206/9
1206/10
1206/11
1206/46
1206/43
1205/42
(7-695/100)
1206/12
1206/13
(7-693/200)
1206/14
1206/15
(7-694/100)
1205/41
1279700.00
1205/2
(7-461)
zastávka Súmračná
1205/3
4,5
1205/44
(7-710/300)
1205/43
4,6
(7-692)
(7-691/200)
568900.00
(7-690)
(7-689)
1225/4
1225/5
1225/6
1225/7
1225/79
(7-690)
1225/78
1225/80
1225/81
4,7
(7-688/400)
(7-687/300)
1240/1
1240/229
1240/205
(7-690)
1240/228
1240/195
1240/204
1240/231
1240/206
1240/230
(7-688/300)
(7-687/100)
1240/225
1240/226
(7-686/200)
1240/219
1240/218
1240/211
(7-691/100)
1240/165
1240/217
1240/210
1240/383
1240/240
1240/154
1240/353
4,8
1240/348
1240/347
1222/23
1222/24
zastáv
1205/14
3184/176
3184/169
3184/129
(7-701)
3184/177
3193/25
3193/24
1327/104
1197/98
1234/138
4,5
1234/183
(7-688/200)
1234/1
(7-687/200)
4,6
(7-686/100)
(7-685/200)
(7-684/200)
1234/166
4,7
1235/7
(7-683/201)
1327/60
1327/7
1327/6
1327/5
4,8
1327/109
1234/167
3193/27
(7-702)
(7-703/300)
3193/16
3193/3
3193/26
3193/5
1327/2
(7-680/302)
(7-679/200)
1197/12
1197/196
1197/97
1197/4
1197/13
(7-464/200)
1197/201
3193/7
1234/5
1234/6
1234/7
1250/2
1234/2
(7-685/100)
(7-684/100)
1234/3
1234/171
1234/172
1234/4
1234/173
1234/168
1234/133
3193/6
3193/28
1234/169
(7-710/100)
3193/29
1234/170
(7-683/101)
1234/116
1279800.00
568900.00
1234/38
1234/110
1235/83
(7-680/301)
(7-680/202)
1250/4
(7-680/402)
1235/186
1235/185
1235/8
1235/184
(7-667/201)
(7-664/101)
(7-664/102)
(7-664/202)
1235/179
1235/90
1235/180
1235/181
1235/110
1235/20
1235/93
1235/116
1235/19
1235/92
1235/16
1235/91
1235/94
1235/17
1235/15
1235/169
3186/12
3186/5
1197/14
1197/101
1197/195
3193/13
1197/23
(7-466/300)
1234/132
(7-702)
Exnárova
1250/56
(7-703/100)
3193/4
(7-680/101)
(7-680/102)
(7-679/100)
3193/15
3184/93
3184/94
3184/194
3184/197
3184/196
3184/195
1197/26
3193/10
1250/55
1234/129
1234/128
1234/123
1234/122
Štefunkova
3193/8
1234/11
1234/15
1234/14
3193/2
1235/111
1235/24
1235/97
1235/96
1235/165
1235/166

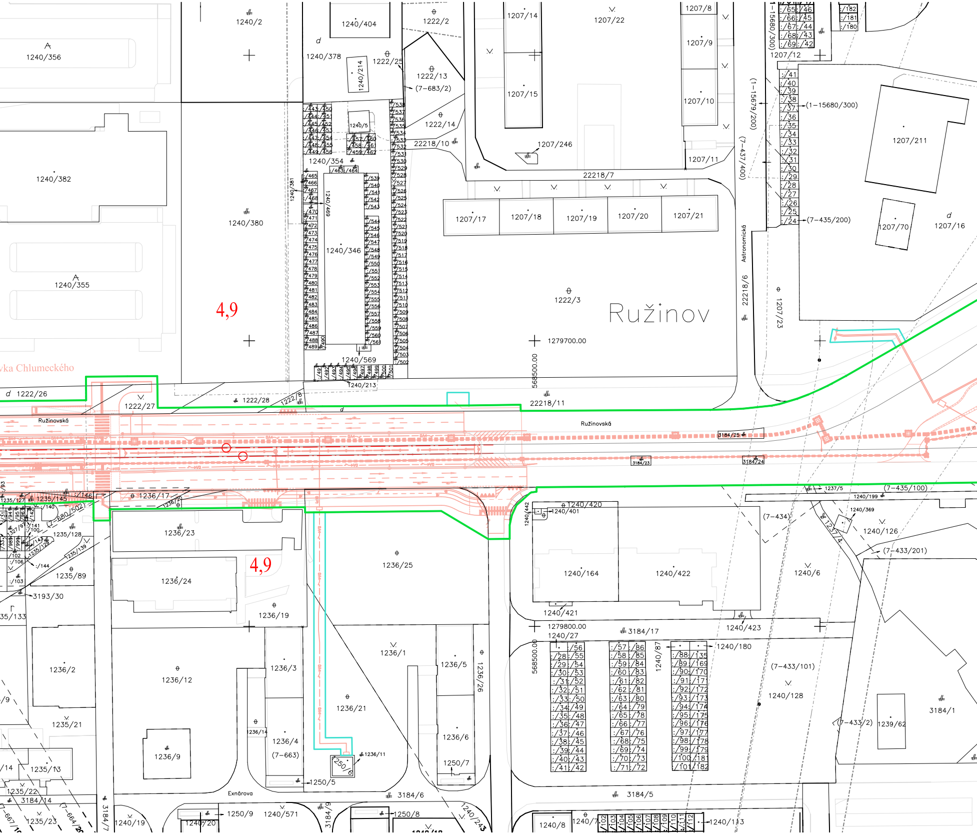
Ružinov
Ružinovská
Astronomická
Exnárova
ka Chlumeckého
4,9
4,9
1279700.00
1279800.00
568500.00
1240/2
1240/404
1222/2
1207/14
1207/22
1207/8
1207/9
1207/10
1207/12
1207/11
1207/15
1207/246
22218/7
1207/17
1207/18
1207/19
1207/20
1207/21
1207/211
1207/70
1207/16
1240/356
1240/378
1240/214
1222/25
1222/13
(7-683/2)
1222/14
22218/10
1240/5
1240/382
1240/354
1240/381
1240/469
1240/346
1240/380
1240/355
1240/569
1240/213
1222/3
22218/6
1207/23
(1-15680/300)
(1-15679/200)
(7-437/400)
(7-435/200)
1222/26
1222/27
1222/28
22218/11
3184/25
3184/23
3184/24
1236/17
1235/145
1235/127
1235/128
1235/139
1235/89
(7-680/502)
3193/30
1236/23
1236/24
1236/25
1236/19
1240/420
1240/401
1240/442
1240/164
1240/422
1240/421
1240/423
1240/27
1237/5
1240/199
1240/369
1240/126
1240/6
(7-434)
(7-435/100)
(7-433/201)
(7-433/101)
(7-433/2)
1240/128
1240/180
1240/87
3184/17
3184/1
1239/62
1236/2
1236/12
1236/3
1236/1
1236/5
1236/26
1236/21
1236/14
1236/4
(7-663)
1236/6
1250/7
1236/9
1236/11
1250/6
1250/5
1235/21
1235/13
1235/22
1235/23
3184/14
3184/7
3184/6
3184/5
3184/9
1240/19
1240/20
1250/9
1240/571
1250/8
1240/243
1240/8
1240/7
1240/113
(7-664)
(7-667)

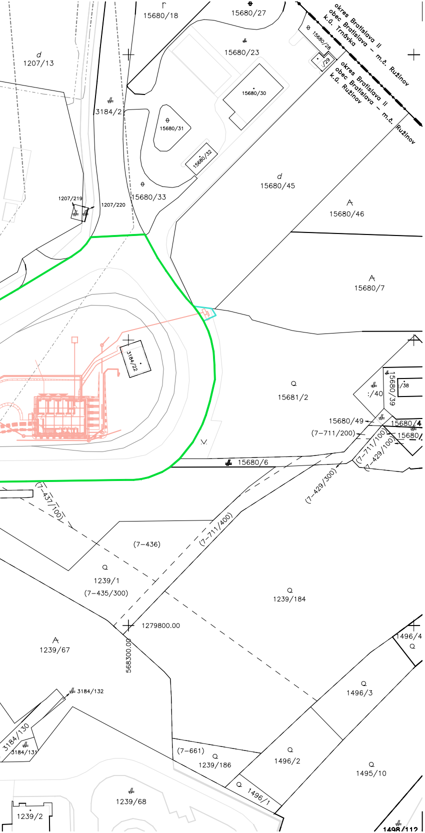
15680/18
15680/27
okres Bratislava II
obec Bratislava - m.č. Ružinov
k.ú. Trnávka
okres Bratislava II
obec Bratislava - m.č. Ružinov
k.ú. Ružinov
1207/13
15680/23
15680/28
/29
15680/30
3184/2
15680/31
15680/32
15680/45
15680/33
1207/219
1207/220
15680/46
15680/7
3184/22
15681/2
:/40
15680/39
/38
15680/49
(7-711/200)
15680/4
15680/
(7-711/100)
(7-429/100)
15680/6
(7-429/300)
(7-437/100)
(7-436)
(7-711/400)
1239/1
(7-435/300)
1239/184
1279800.00
568300.00
1239/67
1496/4
1496/3
3184/132
3184/130
3184/131
(7-661)
1239/186
1496/2
1495/10
1496/1
1239/68
1239/2
1498/112

EURÓPSKA ÚNIA
Európske štrukturálne a investičné fondy
OP Integrovaná infraštruktúra 2014 – 2020

MINISTERSTVO
DOPRAVY A VÝSTAVBY
SLOVENSKEJ REPUBLIKY

Klad listov:

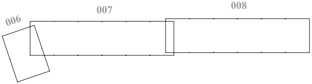

Legenda:

- 🟩 - dočasný záber (nad jeden rok)
- 🟦 - dočasný záber do jedného roka
- 1220/3 - doterajší stav podľa registra C KN
- (21912) - doterajší stav podľa registra E KN

NÁLEŽITOSŤAMI A PRESNOSŤOU
ZODPOVEDÁ PREDPISOM

F05

NÁZOV STAVBY	**Modernizácia električkových tratí RUŽINOVSKÁ RADIÁLA**
OBJEDNÁVATEĽ BRATISLAVA	Hlavné mesto Slovenskej republiky Bratislava Primaciálne nám. 1, 814 99 Bratislava

PROJEKTANT
DOPRAVOPROJEKT

DOPRAVOPROJEKT, a.s.
Kominárska 141/2,4
832 03 Bratislava

HLAVNÝ INŽINIER PROJEKTU	Ing. Nikola Grančič	PODPIS
ČÍSLO ZÁKAZKY	8632-01	

DOPRAVOPROJEKT
DOPRAVOPROJEKT, a.s., divízia Bratislava II, Kominárska 141/2,4, 832 03 Bratislava

ZODPOVEDNÝ GEODET	Ing. Jozef Bizub	PODPIS
VYPRACOVAL	Ing. Jozef Bizub	PODPIS
KONTROLOVAL	Ing. Branislav Vávra	PODPIS
IDENTIFIKAČNÉ ČÍSLO PRÍLOHY	MET-RR-DSP-C-F050-00000-008-X	

KRAJ: BRATISLAVSKÝ
OKRES: Bratislava II
KATASTRÁLNE ÚZEMIE: Ružinov

NÁZOV ČASTI
SITUÁCIA DOTKNUTÝCH POZEMKOV

NÁZOV PRÍLOHY
SITUÁCIA Č. 8

DÁTUM	05.2023
FORMÁT	7A4
MIERKA	1:1000
STUPEŇ PD	DSP
Č. ZÁKAZKY	8632-01
Č. SÚPRAVY	
Č. PRÍLOHY	008