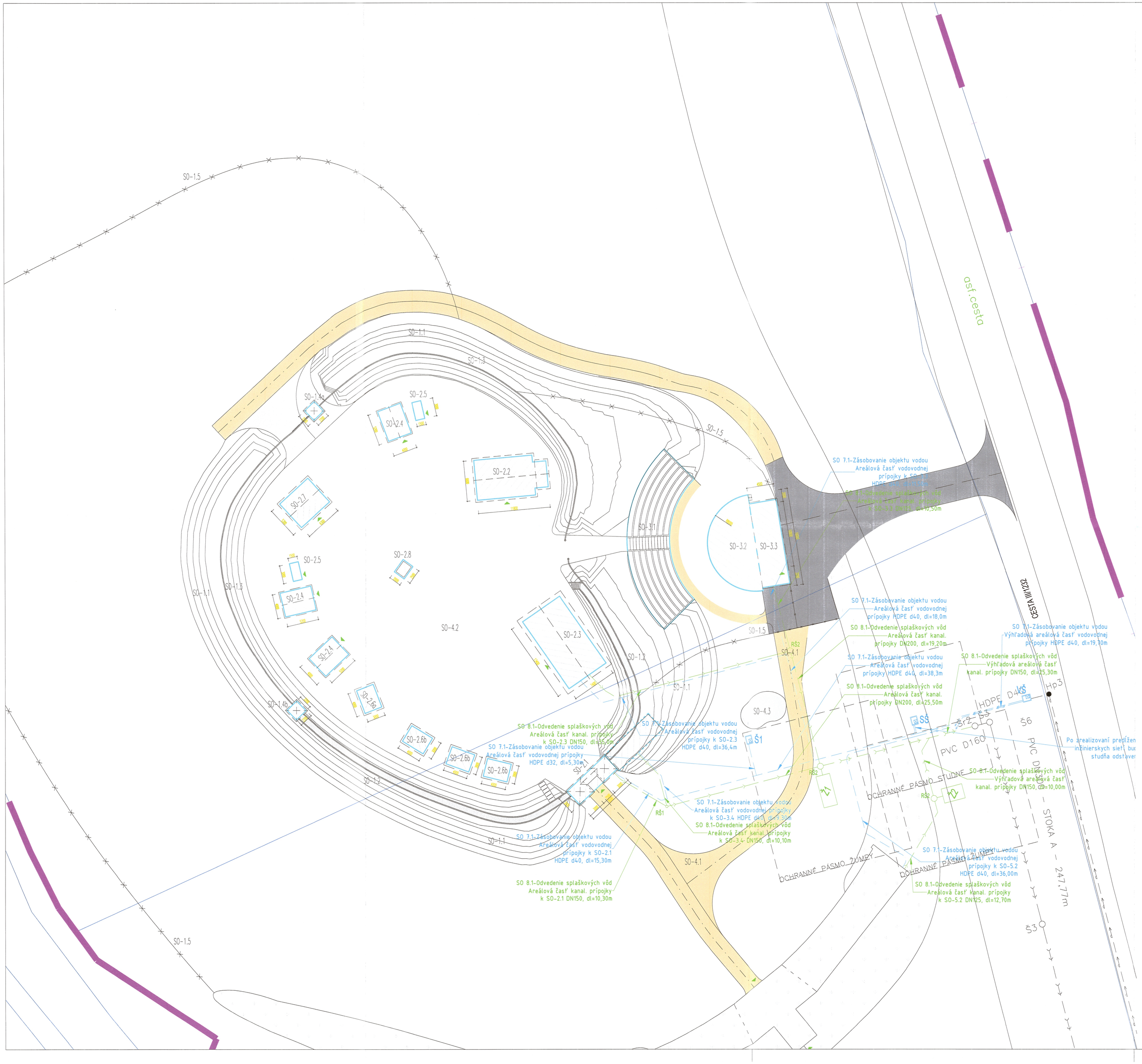

LEGENDA

- HRANICA RIEŠENÉHO ÚZEMIA
- NAVRHOVANÉ OBJEKTY SO-1 až SO-3
- OPLOTENIE SO-1.5
- NAVRHOVANÉ KOMUNIKÁCIE PEŠIE SO-4.1
- NAVRHOVANÉ SPEVNENÉ PLOCHY SO-4.2
- TRÁVNATÉ PLOCHY
- NAVRHOVANÁ VODNÁ NÁDRŽ SO-4.3
- VSTUP DO OBJEKTU

OBJEKTOVÁ SKLADBA

SO-1.1 VAL, NÁSYP
SO-1.2 PALISÁDA DVOJITÁ
SO-1.3 PALISÁDA JEDNODUCHÁ
SO-1.4 VEŽA
SO-1.5 OHRADY/ PLOTY

SO-2.1 BRÁNA
SO-2.2 KOSTOL
SO-2.3 ŠLACHTICKÝ DOM
SO-2.4 OBYTNÉ OBJEKT
SO-2.5 HOSPODÁRSKY OBJEKT
SO-2.6 REMESELNÝ PRÍSTREŠOK
SO-2.7 CHLEV, SENNÍK
SO-2.8 STUDŇA

SO-3.1 AMFITEATER
SO-3.2 PÓDIUM
SO-3.3 ZÁZEMIE, SKLAD, BUFET
SO-3.4 WC

SO-4.1 KOMUNIKÁCIE PEŠIE
SO-4.2 SPEVNENÉ PLOCHY
SO-4.3 VODNÁ NÁDRŽ
SO-4.4 PARKOVISKO

SO-5.1 BUDÚCA EXPOZÍCIE*
SO-5.2 BUFET, WC*

SO-6.1 PRÍPOJKA NN
SO-7.1 ZÁSOBOVANIE OBJEKTU VODOU
SO-8.1 ODVEDENIE SPLAŠKOVÝCH VÔD

*BUDE RIEŠENÉ V DRUHEJ ETAPE

EXISTUJÚCE VEREJNÉ INŽINIERSKE SIETE

- VEREJNÁ KANALIZÁCIA
- VEREJNÝ VODOVOD

EXISTUJÚCE PRIPOJENIA NA VEREJNÉ INŽ. SIETE

- EXISTUJÚCA KANALIZAČNÁ PRÍPOJKA DN150 – PVC
- EXISTUJÚCA VODOVODNÁ PRÍPOKJA HDPE D40

NAVRHOVANÉ PRIPOJENIA NA VEREJNÉ INŽ. SIETE

- NAVRHOVANÁ NN PRÍPOJKA AYKY 4X25

NAVRHOVANÉ AREÁLOVÉ ROZVODY INŽINIERSKYCH SIETÍ

- AREÁLOVÁ ČASŤ KANALIZAČNEJ PRÍPOJKY DN 125
- AREÁLOVÁ ČASŤ VODOVODNEJ PRÍPOJKY HDPE D40
- DREVENÉ POTRUBIE DN 125
- VÝHĽADOVÁ AREÁLOVÁ ČASŤ KANALIZAČNEJ PRÍPOJKY DN 125
- VÝHĽADOVÁ AREÁLOVÁ ČASŤ VODOVODNEJ PRÍPOJKY HDPE D40

NAVRHOVANÉ OBJEKTY NA INŽINIERSKYCH SIEŤACH

RŠ1 REVÍZNA ŠACHTA #400
RŠ2 REVÍZNA ŠACHTA #1000
Z1 ŽELEZOBETÓNOVÁ ŽUMPA S OBJEMOM 22m3
Z2 ŽELEZOBETÓNOVÁ ŽUMPA S OBJEMOM 12m3
VŠ VODOMERNÁ ŠACHTA 900x1200x1800
Š1 ŠACHTA S ARMATÚROU PRE DOPĽŇOVANIE VODY DO JAZIERKA 900x1200x1800
SŠ STUDNIČNÁ ŠACHTA 900x1200x1800

Riešené územie:

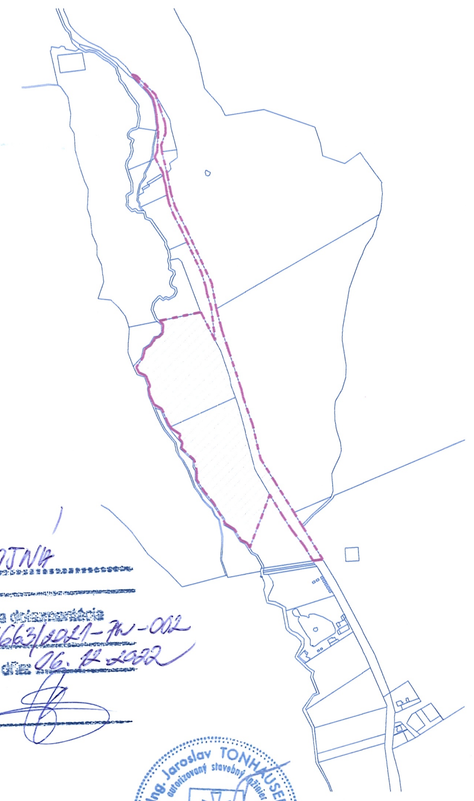

Obec BOJNÁ
Stavebno povolenie vydané a oskenované
Zaevidované pod číslom SO 663/2021-TN-002
ZDRAVOTAINŠT.
dňa 26. 11. 2022
za obec:

Ing. Jaroslav TONHAUSER
autorizovaný stavebný inžinier
4059 • 12
Kraľovany – inžinierske stavby

TÁTO DOKUMENTÁCIA JE DUŠEVNÝM MAJETKOM AUTOROV A JEJ POUŽITIE PODLIEHA AUTORSKÉMU ZÁKONU.

STUPEŇ PD: PROJEKT PRE STAVEBNÉ POVOLENIE			02	INVESTOR: Obec Bojná, 201 Bojná, 956 01, Bojná
GENERÁLNY ZHOTOVITEĽ PD: BEELI s.r.o., Ing. Ladislav BALOG, Bojná 359, 956 01 BOJNÁ	HLAVNÝ PROJEKTANT: Ing. Peter Strapko, Ing. Ladislav Balog	ZODPOVEDNÝ PROJEKTANT: Ing. Jaroslav Tonhauser	VYPRACOVAL: Ing. Mária Vajdudiaková	
	NÁZOV A MESTO STAVBY: Archeoskanzen Bojná, intravilán /extravilán v okrajovej časti obce Bojná, k.ú. Bojná, parc.č.:2543,2544, 2576			ZÁK. ČÍSLO: 19-1048; FORMÁT: 840 x 594mm, 8xA4; MERIAKA: 1:300; DÁTUM: 10/2019
SPRACOVATEĽ ČASTI: BEELI s.r.o., Ing. Ladislav BALOG, Bojná 359, 956 01 BOJNÁ	STAVEBNÝ OBJEKT: Odvedenie splaškových vôd			STAVEBNÝ OBJEKT: SO 8.1
	NÁZOV VÝKRESU: Situácia			ČÍSLO VÝKRESU: 01; REVÍZIA: 00
	PROFESIE: ZDRAVOTECHNICKÁ INŠTALÁCIA			ČASŤ: C.8.1