

DETAIL E SPODNÍ TYPOVÝ DETAIL POSUV ATIKA

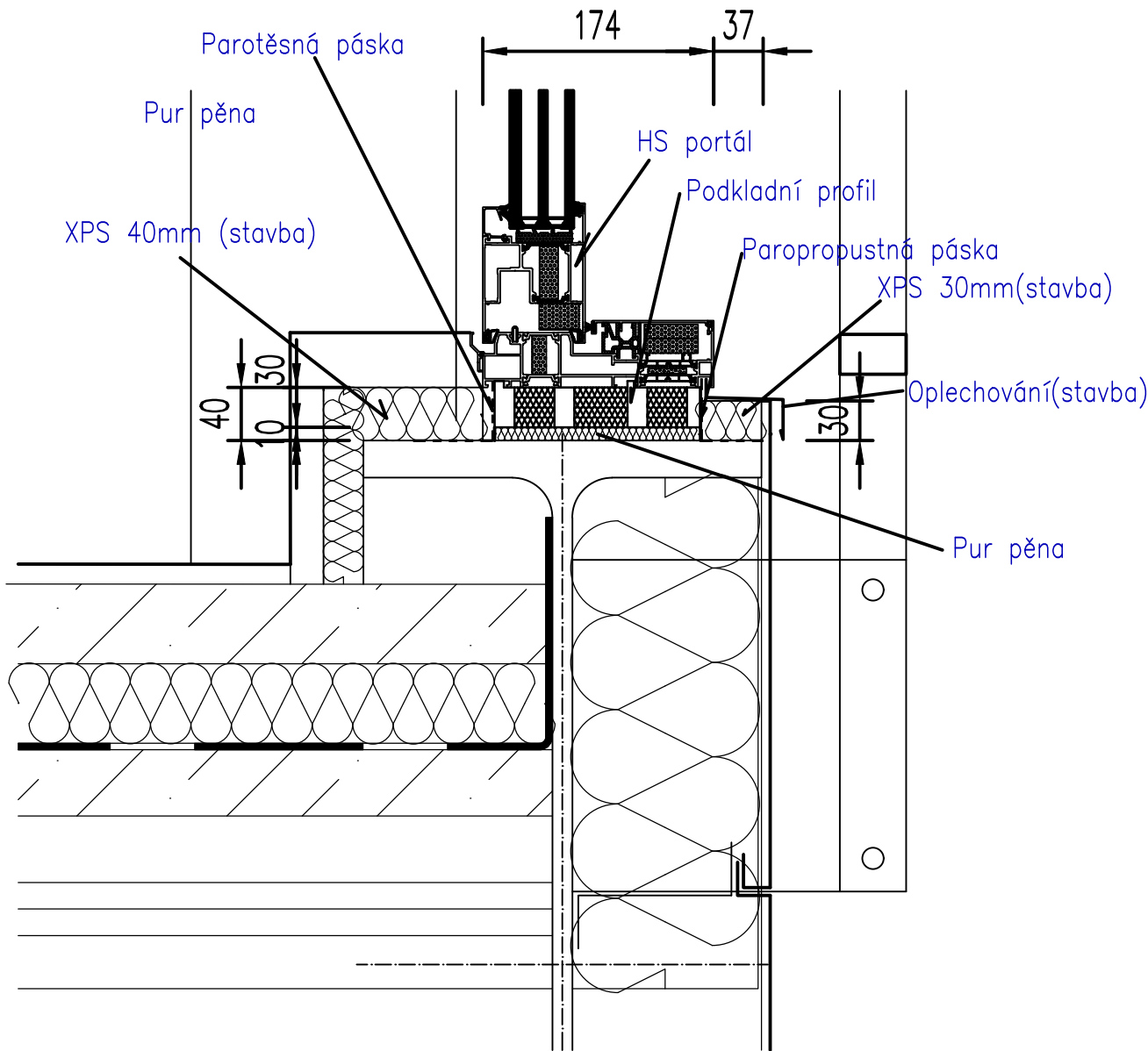

| | | | | |
|--|--|------------------------------------|---|----------------------------------|
| VEDOUCÍ ZAKÁZKY | VYPRACOVALA | ZODPOVĚDNÝ PROJEKTANT | Ing. Linda Vagundová–Drgáčová Včelín 1031, 696 15 Čejkovice tel.: +420 721 162 166 mail: linda.vagundova@seznam.cz | |
| Ing. Roman Svěrák | Ing. Linda Vagundová–Drgáčová | Ing. Roman Svěrák ČKAIT 1003938 | | |
| INVESTOR: | ZŠ Hodonín, Vančurova 2, příspě. organizace, Vančurova 3423/2, 695 01 Hodonín | | FORMÁT: | 1x4 |
| MÍSTO STAVBY: | ZŠ Hodonín, Vančurova 2, příspě. organizace, Vančurova 3423/2, 695 01 Hodonín | | DATUM: | 06/2024 |
| DRUH STAVBY: | Prováděcí dokumentace | | STUPEŇ DOKUMENTACE: | |
| STAVBA: | STAVEBNÍ ÚPRAVY STÁVAJÍCÍ ČÁSTEČNĚ KRYTÉ TERASY ZŠ – VENKOVNÍ UČEBNA Vančurova 3423/2, 695 01 Hodonín, parc.č. 5963/1, k.ú. Hodonín | | PROVÁDĚCÍ DOKUMENTACE | |
| ČÁST P.D.: D.1.1 – Architektonicko–stavební řešení | | | ZAKÁZKA ČÍSLO: | LV24/23 |
| NÁZEV VÝKRESU: | DETAIL E - SPODNÍ TYPOVÝ DETAIL POSUV ATIKA | | MĚŘÍTKO: | Č. VÝKRESU 1:50 D.1.1.b 08 |