

REZ C-C

1:25

PRIEČLA

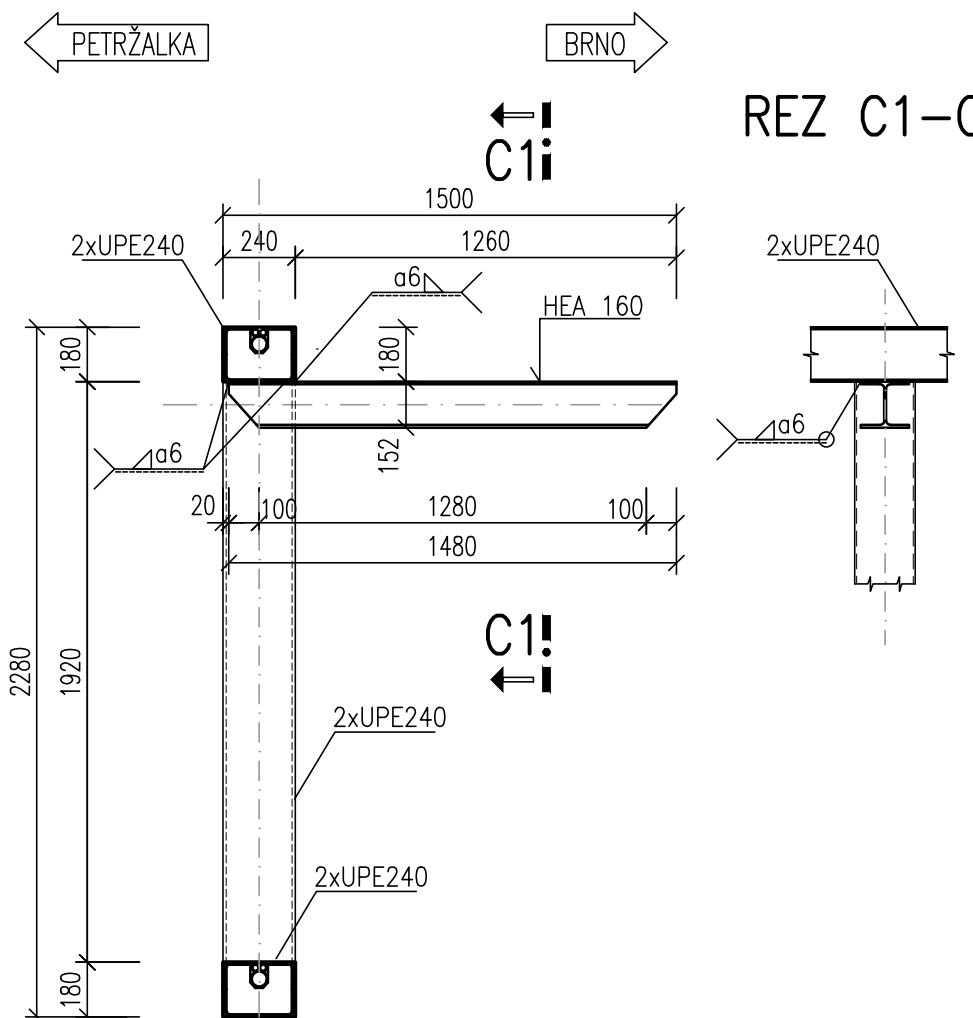

REZ A-A

1:50

POZDĽÝNY REZ V OSI RÁMU

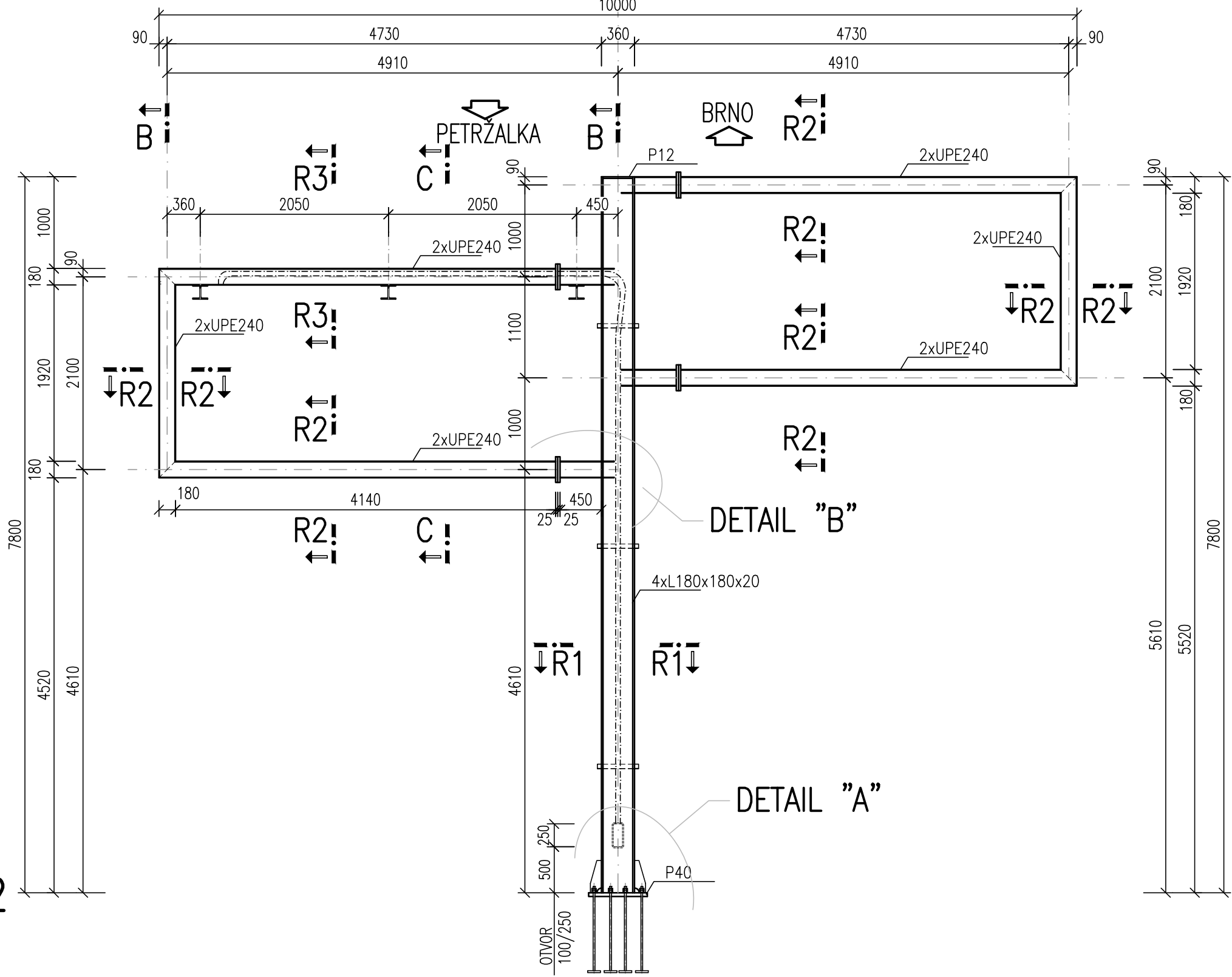

REZ B-B

1:50

STOJINA

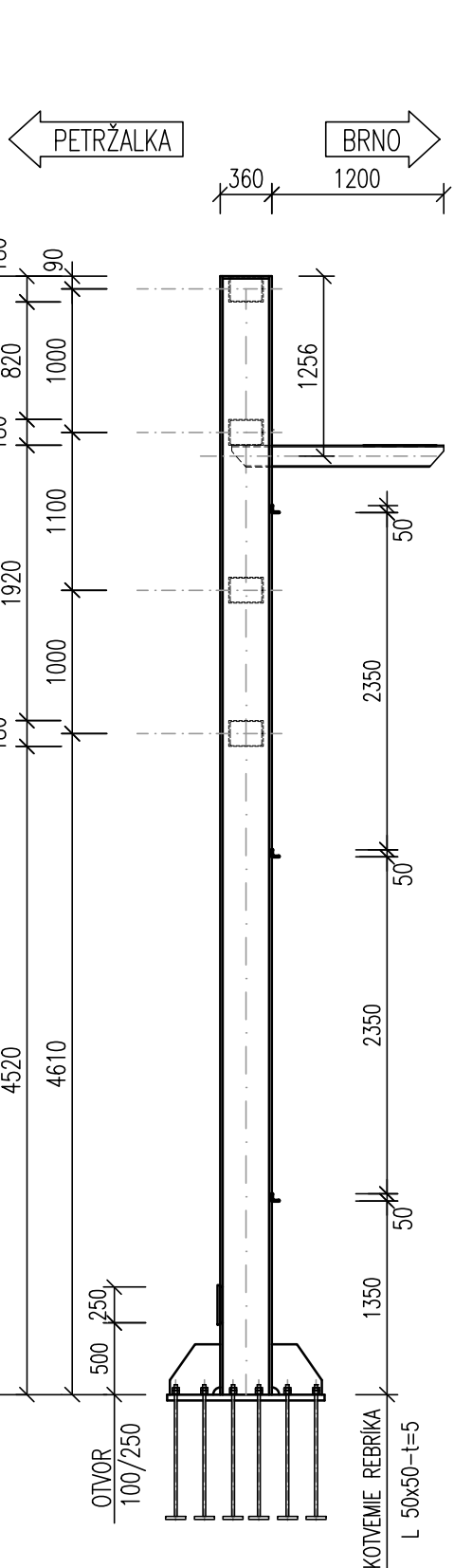

DETAIL A

DETAIL KOTVENIA STOJINY

REZ A1-A1

1:50

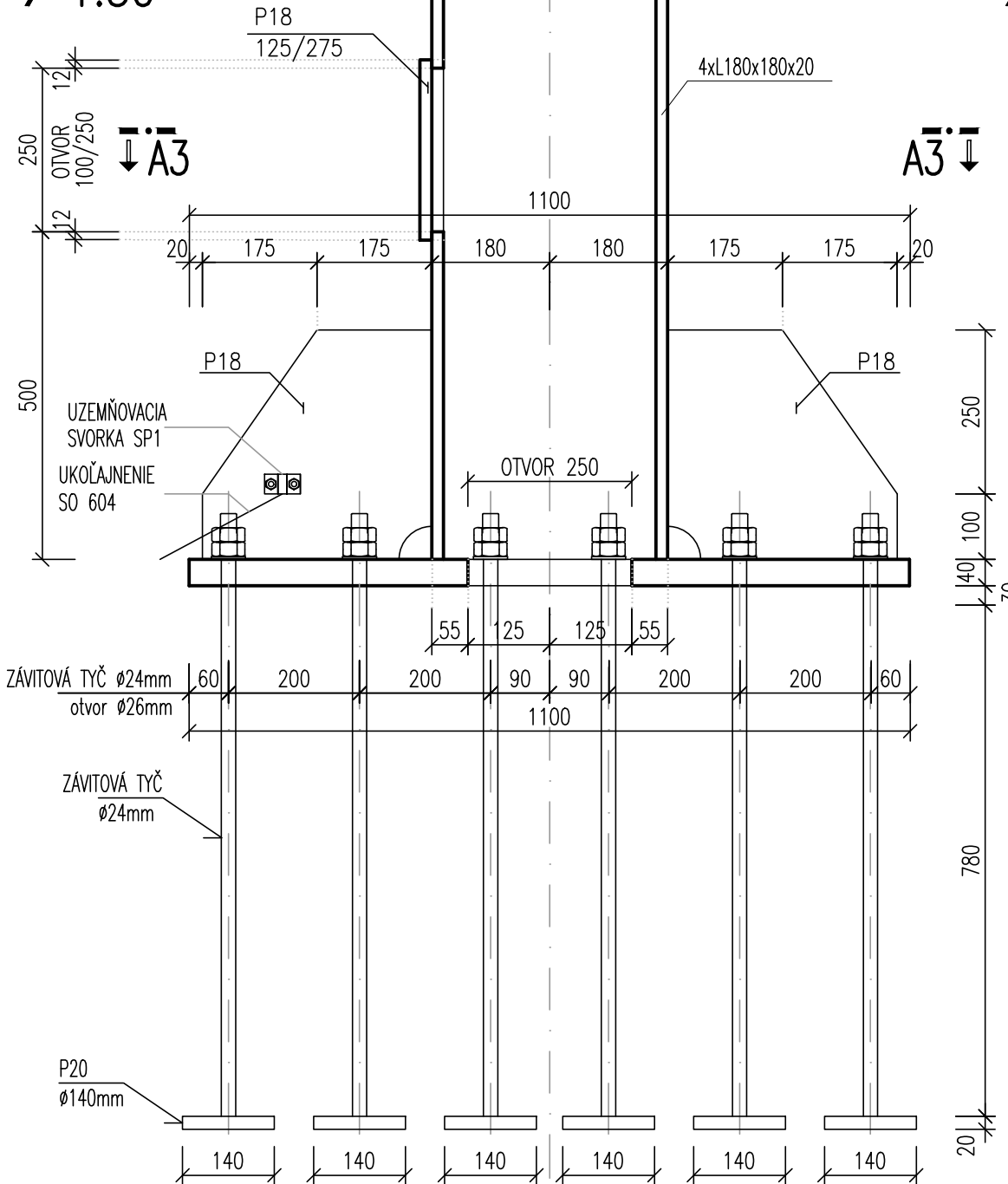

REZ A2-A2

1:50

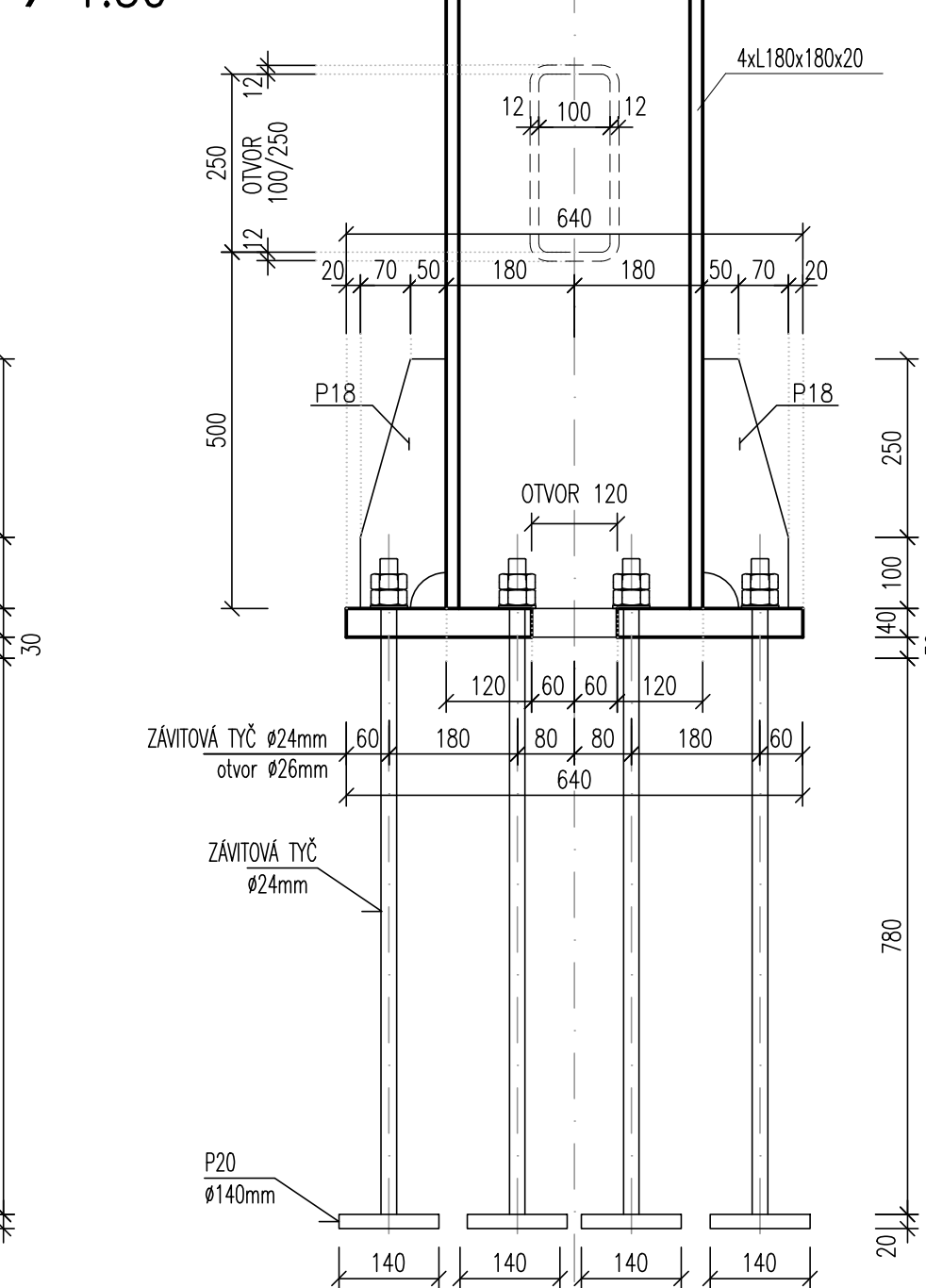

DETAIL B

DETAIL NAPOJENIA PRIEČLE NA PRIEČLU STOJINY

REZ B1-B1

1:10

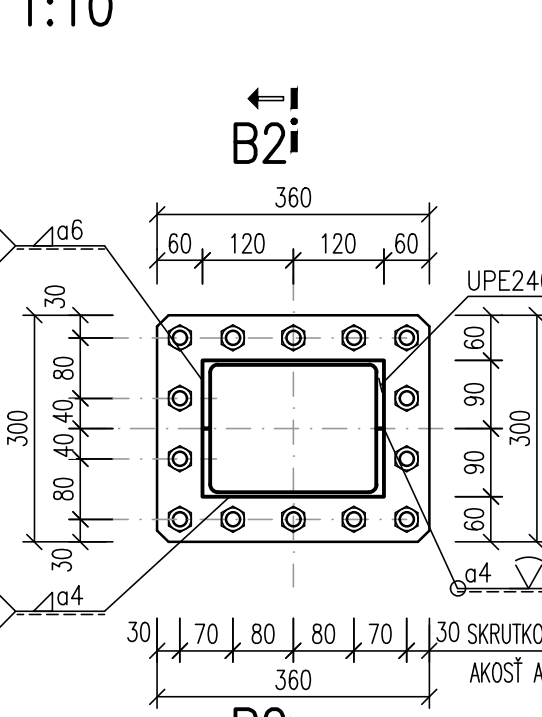

REZ B2-B2

1:10

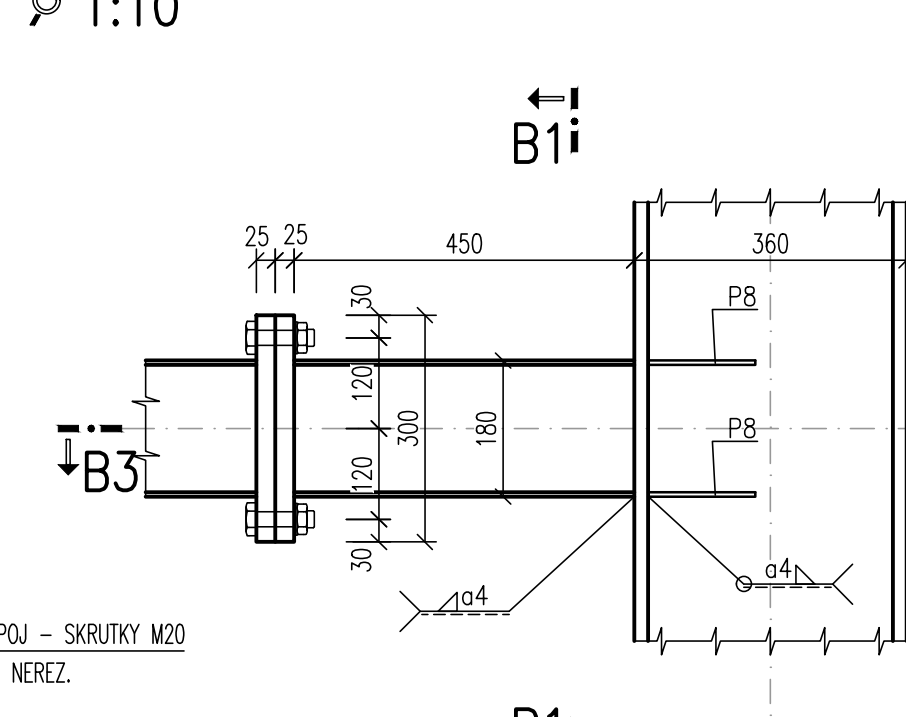

REZ B3-B3

1:10

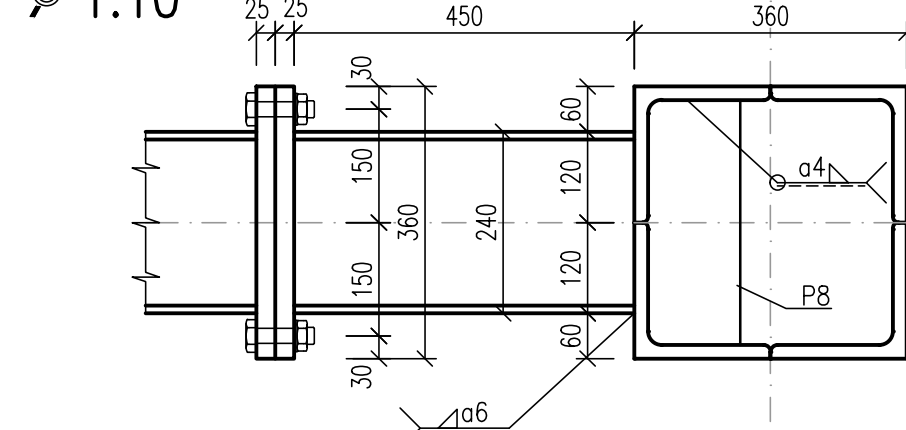

REZ R1-R1

1:10

PRIEČNY REZ STOJINA

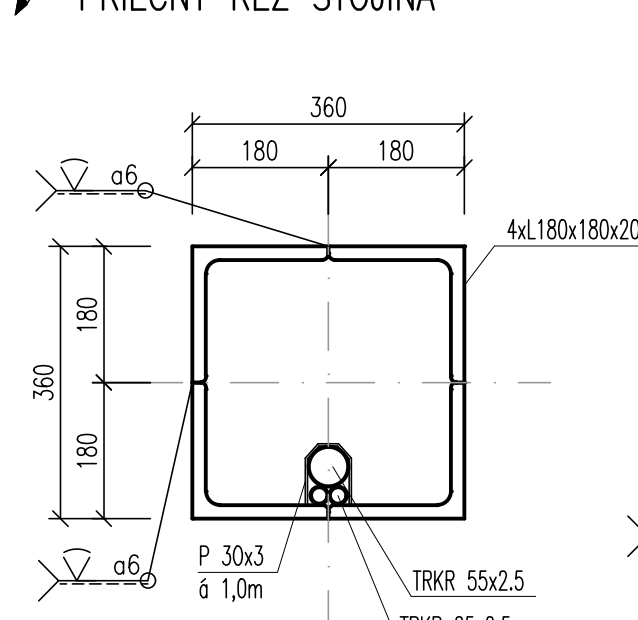

REZ R2-R2

1:10

PRIEČNY REZ RÁM PRIEČLE

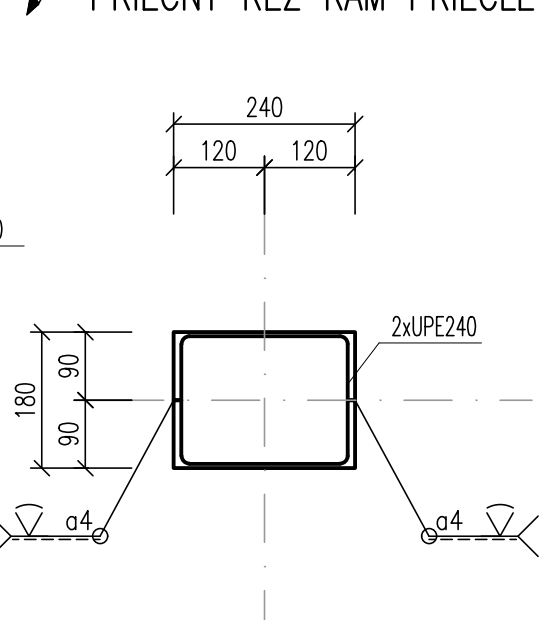

REZ R3-R2

1:10

PRIEČNY REZ RÁM PRIEČLE

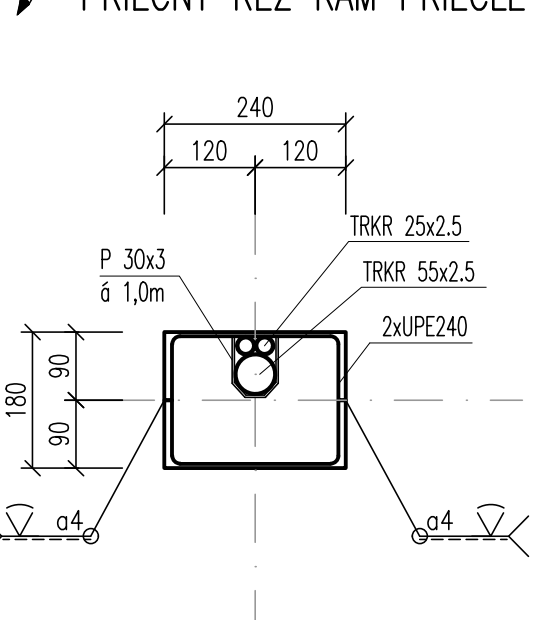

REZ A3-A3

1:50

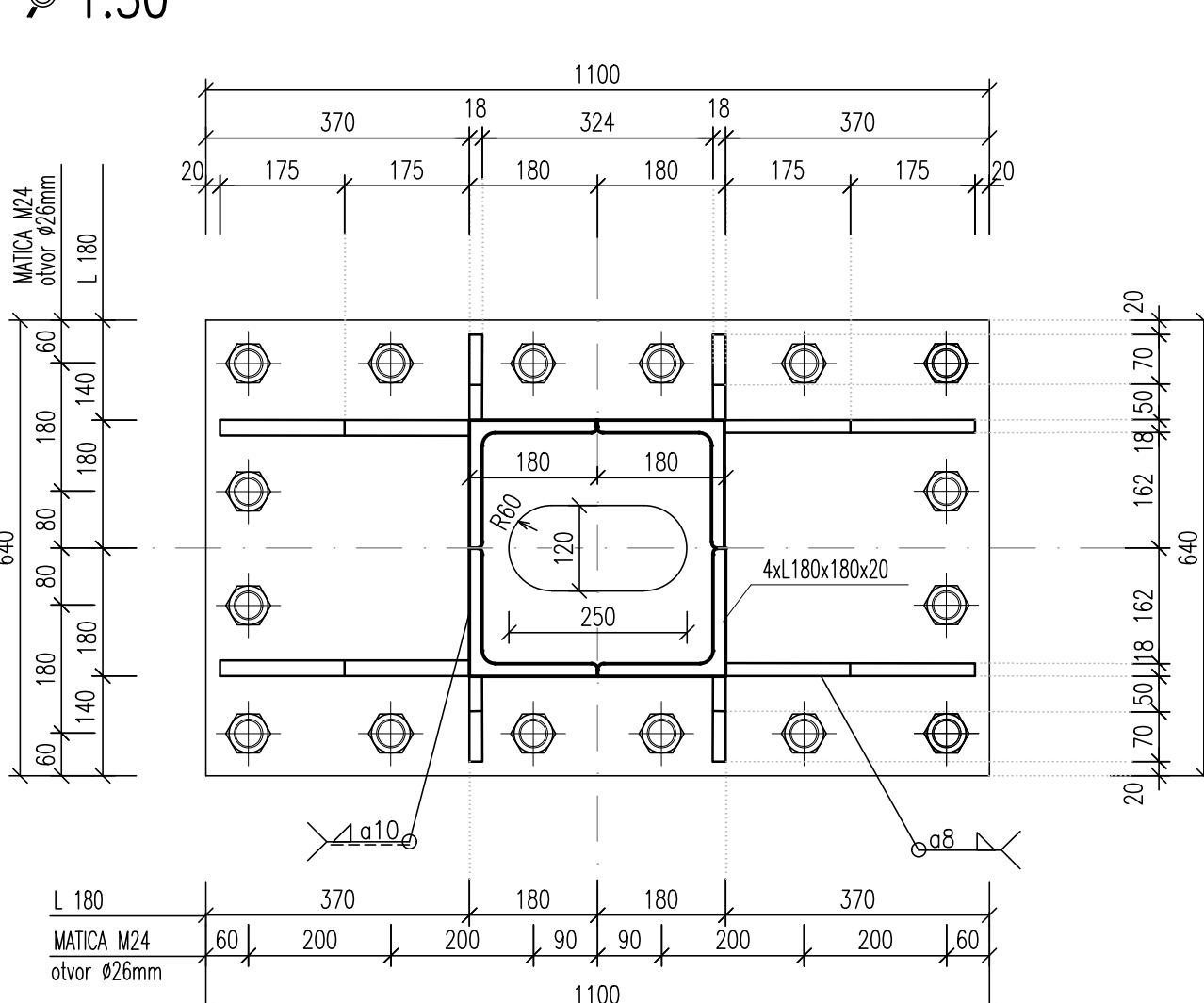

POZNÁMKY:

- KOTEVNÉ PRVKY ZASTABILIZOVAŤ PRED BETONÁŽOU ZÁKLADU POMOCOU ŠABLÓN
- PKO A POVRCHOVÁ ÚPRAVA OCELOVEJ KONŠTRUKCIE JE PODĽA TP 068 - PROTIKORÓZNA OCHRANA OCELOVÝCH KONŠTRUKCIÍ MOSTOV (2016)
- TÁTO PRÍLOHA JE V ROZSAHU STUPŇA DRS, PODROBNEJŠIE BUDE SPRACOVANÁ VO VÝROBNÓ-TECHNICKEJ DOKUMENTÁCII (VTD).
- MATERIÁL OK PORTÁLU S355
- SPOJOVACÍ MATERIÁL - AKOŠT A4-80, NEREZOVÉ
- FAREBNÝ ODTIEŇ OK PORTÁLOV ANTRACIT RAL 7016
- MONTÁŽNY OTVOR BUDE ZAVARENÝ PO NAVLEČENÍ KÁBLOV ELEKTRICKÝCH ZARIADENÍ DO CHRÁŇČIEK

C.2

SÚRADNICOVÝ SYSTÉM: S-JTSK v realizácii JTSK

VÝŠKOVÝ SYSTÉM: Bpv

NÁZOV STAVBY		Trolejbusové trate v Bratislave, Nová trolejbusová trať Patrónka - Riviéra	
STAVENIK		Hlavné mesto Slovenskej republiky Bratislava Primaciálne námestie č.1, 814 99 Bratislava	
OBJEDNÁVATEĽ DOKUMENTÁCIE		Dopravný podnik Bratislava, a.s. Olejárska č.1, 814 52 Bratislava	
PROJEKTANT		DOPRAVOPROJEKT, a.s. Kominárska 141/2,4 832 03 Bratislava - mestská časť Nové Mesto	PODPIS
PROJEKTANT OBJEKTU		DOPRAVOPROJEKT, a.s., divízia Bratislava I, Kominárska 141/2,4, 832 03 Bratislava	PODPIS
VPRAVACIÁL	Ing. Andrej MARTON	Ing. Marius KODALOVÁ	PODPIS
KONTROLAVAL	Ing. Rudolf VOLTZ	Ing. Marius KODALOVÁ	PODPIS
IDENTIFIKÁCNE ČÍSLO PRÍLOHY	TPPBR-DRS-C-C200-12200-011-X		
VPRAVACIÁL	Ing. Marius KODALOVÁ	Ing. Rudolf VOLTZ	PODPIS
KATASTRÁLNE OZEMIE	Bratislava I, MČ - Staré Mesto Bratislava IV, MČ - Karlova Ves	BRNÍM	12.2024
NÁZOV ČASTI	PORTÁLY UL. MLYNSKÁ DOLINA	FORMÁT	12 A4
	NRJ6 - TVAR OCEĽOVÉHO PORTÁLU	MIERKA	1:50, 1:25, 1:10
		STUPEŇ PD	DRS
		Č. ZAKAZKY	7859-00
		Č. SPRÁVY	122.11