

SKALA 1:500

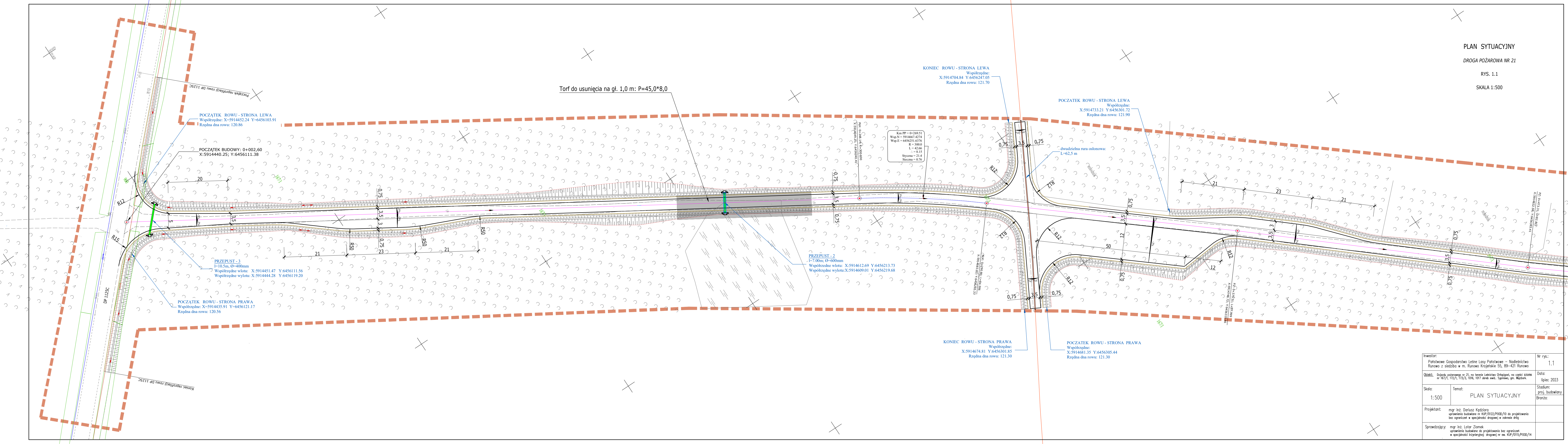

Inwestor: Państwowe Gospodarstwo Leśne Lasy Państwowe – Nadleśnictwo Runowo z siedzibą w m. Runowo Krajeńskie 55, 89-421 Runowo		Prz rys: 1.1
Objekt: Dojazd w m. Runowo nr 21, na terenie Leśnictwa Orlępańsk, na części działek nr 16/171, 172/1, 173/5, 106, 107, 108 odd. ewid. Spisynów, gm. Wębarsko		Data: lipiec 2023
Skala: 1:500	Temat: PLAN SYTUACYJNY	Stadium: proj. budowlany Branża:
Projektant:	mgr inż. Dariusz Kędzióra uprawnienia budowlane nr KUP/0122/P000/10 do projektowania bez ograniczeń w specjalności drogowej w zakresie dróg	
Sprawdzający:	mgr inż. Łola Ziomek uprawnienia budowlane do projektowania bez ograniczeń w specjalności inżynierskiej drogowej nr ew. KUP/0115/P000/14	