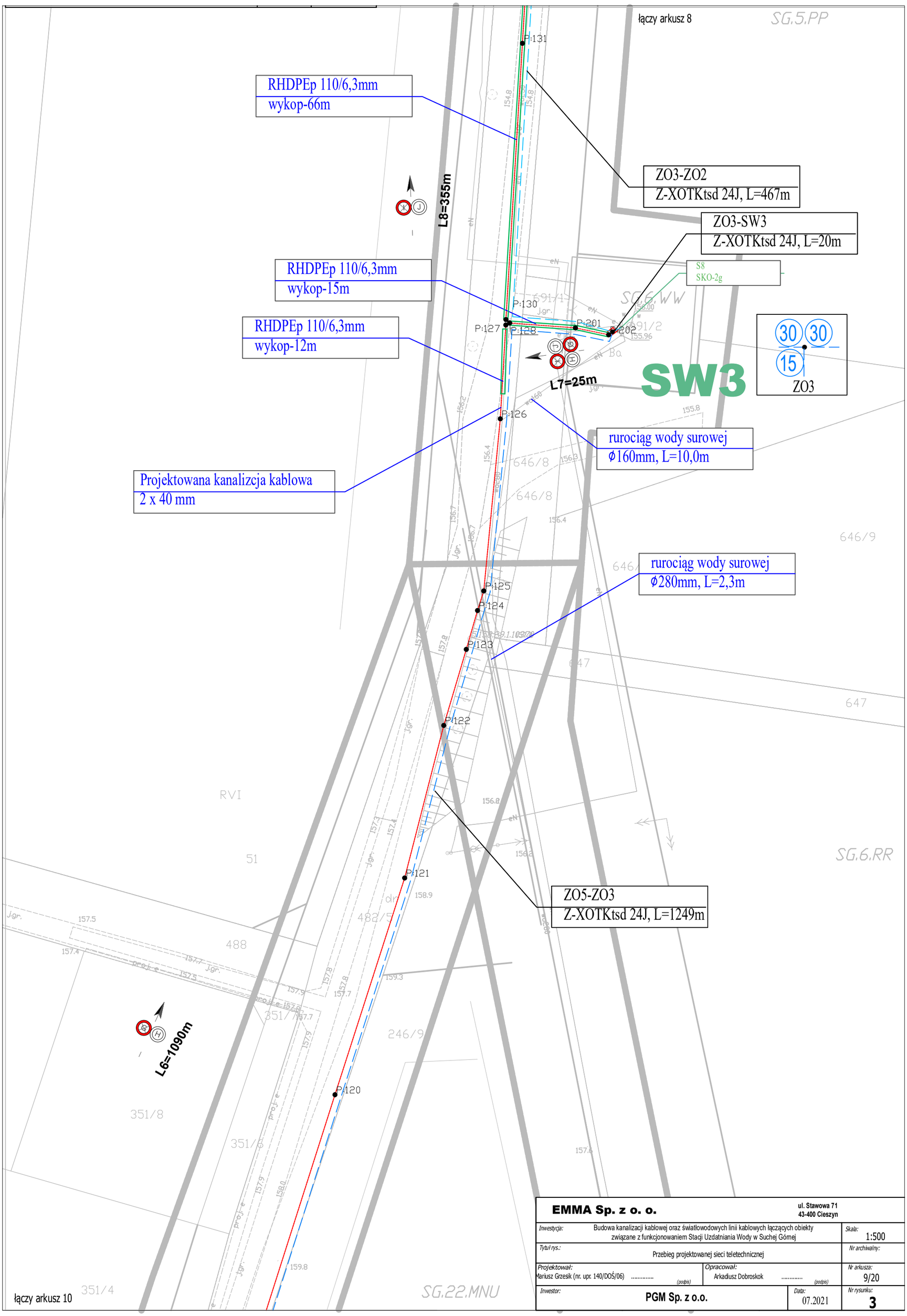

EMMA Sp. z o. o.	ul. Stawowa 71 43-400 Cieszyn	
Inwestycja: Budowa kanalizacji kablowej oraz światłowodowych linii kablowych łączących obiekty związane z funkcjonowaniem Stacji Uzdatniania Wody w Suchej Górnej		*Skala:* 1:500
Tytuł rys.: Przebieg projektowanej sieci teletechnicznej		*Nr archiwalny:*
Projektował: Mariusz Grzesik (nr. upr. 140/DOŚ/06) ..... (podpis)	*Opracował:* Arkadiusz Dobroskok ..... (podpis)	*Nr arkusza:* 9/20
Inwestor: **PGM Sp. z o.o.**	*Data:* 07.2021	*Nr rysunku:* **3**