**RÁMCOVÁ DOHODA Č. NR151/2026/5400/333**

uzavretá v zmysle § 269 ods. 2 zákona č. 513/1991 Zb. Obchodný zákonník v znení neskorších predpisov

(ďalej len „**dohoda**“)

**Článok I.**
**Zmluvné strany**

**1.1. Kupujúci:**

| | |
|---|---|
| Obchodné meno: | **Železnice Slovenskej republiky** |
| Sídlo: | Klemensova 8, 813 61 Bratislava |
| Právna forma: | Iná právnická osoba |
| Registrácia: | Obchodný register Mestského súdu Bratislava III, oddiel: Po, vložka číslo: 312/B |
| Štatutárny orgán: | Ing. Miroslav Garaj, generálny riaditeľ |
| IČO: | 31 364 501 |
| DIČ: | 2020480121 |
| IČ DPH: | SK2020480121 |
| IBAN: | SK11 0200 0000 3500 0470 0012 |
| SWIFT/BIC: | SUBASKBX |
| Adresa pre doručovanie písomností: | Železnice Slovenskej republiky - Centrum logistiky a obstarávania, Klemensova 8, 813 61 Bratislava - mestská časť Staré Mesto |
| Email, tel. č.: | CLAO@zsr.sk, 02/20294638 |

(ďalej len „**kupujúci**“)

**1.2. Predávajúci:**

| | |
|---|---|
| Obchodné meno: | REMPO, s.r.o. |
| Sídlo: | Stará Vajnorská 17, 831 04 Bratislava – mestská časť Nové Mesto |
| Právna forma: | Spoločnosť s ručením obmedzeným |
| Registrácia: | Obchodný register Mestského súdu Bratislava III, Oddiel: Sro, Vložka číslo: 24810/B |
| Štatutárny orgán: | Ing. Klára Dvorecká, konateľka spoločnosti<br>Ing. Stanislav Baláž, konateľ spoločnosti |
| Osoba oprávnená k podpisu dohody: | Ing. Danica Balážová, prokurista |
| IČO: | 35 819 081 |
| DIČ: | 2020236944 |
| IČ DPH: | SK2020236944 |
| IBAN: | SK62 1111 0000 0066 0172 5004 |
| SWIFT/BIC: | UNCRSKBX |
| Adresa pre doručovanie písomností: | Stará Vajnorská 17, 831 04 Bratislava - mestská časť Nové Mesto |
| Email, tel. č.: | rempo@rempo.sk, +421 2 49232316 |

(ďalej len „**predávajúci**“)
(ďalej spoločne len „**zmluvné strany**“ alebo samostatne aj ako „**zmluvná strana**“)

## Článok II.
## Predmet dohody

2.1. Táto dohoda je výsledkom verejnej súťaže uskutočnenej v súlade s ust. § 91 zákona č. 343/2015 Z. z. o verejnom obstarávaní a o zmene a doplnení niektorých zákonov (ďalej len „**ZVO**“), na predmet zákazky s názvom **„Pracovné a ochranné odevy - Časť 6 - Pracovné a ochranné odevy spadajúce do kategórie III v zmysle Nariadenia EP a Rady (EÚ) 2016/425“.** Oznámenie o vyhlásení verejného obstarávania bolo zverejnené vo Vestníku verejného obstarávania č. 98/2026 zo dňa 20.05.2026 pod značkou 6958-MST a v Úradnom vestníku Európskej únie dňa 19.05.2026 pod značkou č. 341442-2026.

2.2. Predávajúci sa zaväzuje dodávať kupujúcemu na základe jeho písomných objednávok tovar „Pracovné a ochranné odevy - Časť 6 - Pracovné a ochranné odevy spadajúce do kategórie III v zmysle Nariadenia EP a Rady (EÚ) 2016/425“ (ďalej len „**tovar**“). Bližšia špecifikácia tovaru je uvedená v Prílohe č. 1 – Špecifikácia tovaru (ďalej len „**príloha č. 1**“) tejto dohody, ktorá tvorí jej záväznú súčasť. Pod dodávkou tovaru sa rozumie predaj tovaru kupujúcemu, doprava tovaru predávajúcim na miesto dodania a prevod vlastníckeho práva k tovaru na kupujúceho v zmysle tejto dohody.

2.3. Kupujúci sa zaväzuje za tovar, ktorý bude zo strany predávajúceho v zmysle tejto dohody riadne dodaný, zaplatiť cenu podľa článku IV. tejto dohody.

2.4. Na písomné objednávky vystavené na základe tejto dohody sa v prípadoch neupravených touto dohodou vzťahujú ustanovenia § 409 a nasl. zákona č. 513/1991 Zb. Obchodný zákonník (ďalej len „**Obchodný zákonník**“).

## Článok III.
## Dodacie podmienky

3.1. Kupujúci bude objednávať tovar podľa svojich aktuálnych prevádzkových potrieb prostredníctvom písomných objednávok vystavených zodpovedným zamestnancom kupujúceho oznámeným podľa bodu 12.2. tejto dohody. V písomných objednávkach bude uvedený druh tovaru (názov položky), množstvo tovaru, veľkosť tovaru, termín/lehota dodania v súlade s bodom 3.4., kontaktná osoba kupujúceho s uvedením telefonického kontaktu a/alebo e-mailovej adresy, adresa na doručenie faktúry a miesto dodania podľa Prílohy č. 3 – Zoznam miest dodania tovaru (ďalej len „**príloha č. 3**“) tejto dohody.

3.2. Množstvo jednotlivých druhov tovarov, ktoré je uvedené v Prílohe č. 2 – Ocenený zoznam položiek (ďalej len „**príloha č. 2**“) tejto dohody, je množstvo predpokladané, preto kupujúci nebude povinný odobrať uvedené množstvo v celom rozsahu.

3.3. Tovar sa považuje za dodaný jeho prevzatím v písomnej objednávke určenom mieste dodania zodpovedným zamestnancom kupujúceho. Zmluvné strany sa dohodli, že kupujúci je oprávnený prípadnú zmenu a/alebo doplnenie miesta dodania tovaru podľa prílohy č. 3 vykonať jednostranným písomným oznámením zaslaným na adresu pre doručovanie písomností predávajúceho alebo na e-mailovú adresu predávajúceho oznámenú kupujúcemu v súlade s bodom 12.1. tejto dohody, pričom potvrdenie zo strany predávajúceho sa nevyžaduje.

3.4. Predávajúci sa zaväzuje dodať kupujúcemu tovar v pracovný deň v čase od 06:30 hod. do 14:30 hod.:

3.4.1. v lehote do desať (10) pracovných dní v prípade písomnej objednávky do štyroch (4) ks tovaru toho istého druhu (vrátane) (t. j. tovaru s rovnakým názvom položky podľa prílohy č. 1), pričom v písomnej objednávke môžu byť uvedené aj rôzne druhy tovaru;

3.4.2. v lehote do pätnásť (15) pracovných dní v prípade písomnej objednávky od päť (5) ks tovaru toho istého druhu (t. j. tovaru s rovnakým názvom položky podľa prílohy č. 1) do

sto (100) ks tovaru toho istého druhu (vrátane), pričom v písomnej objednávke môžu byť uvedené aj rôzne druhy tovaru;

3.4.3. v lehote do dvadsaťpäť (25) pracovných dní v prípade písomnej objednávky od stojeden (101) ks tovaru toho istého druhu (t. j. tovaru s rovnakým názvom položky podľa prílohy č. 1) do tristo (300) ks tovaru toho istého druhu (vrátane), pričom v písomnej objednávke môžu byť uvedené aj rôzne druhy tovaru;

3.4.4. v lehote do tridsaťpäť (35) pracovných dní v prípade písomnej objednávky nad tristojeden (301) ks tovaru toho istého druhu (t. j. tovaru s rovnakým názvom položky podľa prílohy č. 1), pričom v písomnej objednávke môžu byť uvedené aj rôzne druhy tovaru;

3.4.5. v lehote do tridsať (30) pracovných dní v prípade, ak ide o neštandardnú veľkosť, tzv. mierenkové šitie;

od doručenia písomnej objednávky kupujúceho.

Predávajúci sa zaväzuje najneskôr nasledujúci pracovný deň potvrdiť doručenie písomnej objednávky elektronickou formou na e-mailovú adresu kupujúceho, z ktorej bola písomná objednávka kupujúceho zaslaná. Predávajúci sa zaväzuje plniť na základe doručenej písomnej objednávky bez podmienky jej akceptácie zo strany predávajúceho a k písomnej objednávke vystavenej v súlade s ustanoveniami tejto dohody nie je predávajúci oprávnený vzniesť žiadne námietky, t. j. lehota dodania tovaru plynie aj v prípade, ak predávajúci doručenie písomnej objednávky v súlade s týmto bodom nepotvrdí.

3.5. Predávajúci sa zaväzuje oznámiť kontaktnej osobe kupujúceho čas dodávky tovaru do miesta dodania uvedeného v písomnej objednávke, všetko pri zachovaní termínu dodania v súlade s bodom 3.4. tejto dohody formou zaslania e-mailovej správy najneskôr dva (2) pracovné dni pred plánovaným dodaním tovaru. Ak predávajúci riadne neoznámi čas dodania tovaru podľa predchádzajúcej vety, kupujúci nie je povinný prevziať tovar v deň dodania, ale až v nasledujúci pracovný deň, pričom náklady spojené s opätovným dodaním tovaru znáša predávajúci.

3.6. Predávajúci sa zaväzuje dodať kupujúcemu tovar v súlade s požiadavkami a v kvalite podľa prílohy č. 1 tejto dohody. Spolu s tovarom dodá predávajúci v slovenskom jazyku predpísané informácie poskytované výrobcom osobných ochranných prostriedkov (ďalej len „**OOP**“) (technické informácie a návody na použitie a údržbu) v zmysle Nariadenia Európskeho parlamentu a Rady (EÚ) 2016/425 z 9. marca 2016 o osobných ochranných prostriedkoch a o zrušení smernice Rady 89/686/EHS o jeho:

3.6.1. skladovaní, používaní, čistení, údržbe, dezinfekcii a servise (so zoznamom pozáručných opravovní, ak výrobca dovoľuje opravu), ako aj návody na periodické skúšanie v zmysle čl. 3.3, 4.4 a 4.7 EN 365;

3.6.2. triedach ochrany vzhľadom na rôzne stupne rizika, a s tým súvisiacich obmedzení jeho použitia;

3.6.3. dobe ukončenia životnosti alebo doby životnosti OOP alebo jeho určitých častí;

3.6.4. význame všetkých označení.

3.7. Predávajúci je povinný v prípade, že bude ukončený predpoklad zhody harmonizovaných noriem uvedených v prílohe č. 1, dodať kupujúcemu nový doklad o posúdení zhody výrobku deklarujúci predpoklad zhody s novými harmonizovanými normami v zmysle Nariadenia Európskeho parlamentu a Rady (EÚ) 2016/425 z 9. marca 2016 o osobných ochranných prostriedkoch a o zrušení smernice Rady 89/686/EHS, zákona č. 56/2018 Z. z. o posudzovaní zhody výrobku, sprístupňovaní určeného výrobku na trhu a o zmene a doplnení niektorých zákonov a na základe osobitnej dohody s kupujúcim do určeného termínu dodať tovar zodpovedajúci požiadavkám týchto nových noriem. Predávajúci je povinný dodať nový doklad o posúdení zhody výrobku s prvou dodávkou tovaru, ktorý zodpovedá požiadavkám nových noriem, na sekretariát odštepného závodu kupujúceho „Železnice Slovenskej republiky - Centrum logistiky

a obstarávania, Klemensova 8, 813 61 Bratislava“. V prípade, ak predávajúci tento doklad nedodá s prvou dodávkou tovaru, ktorý zodpovedá požiadavkám nových noriem, kupujúci je oprávnený odmietnuť prevzatie tohto tovaru. Predávajúci znáša všetky náklady, ktoré mu vzniknú z dôvodu neprevzatia tovaru podľa predchádzajúcej vety.

3.8. Kontaktná osoba kupujúceho uvedená v písomnej objednávke je oprávnená tovar za kupujúceho prevziať. Prevzatie tovaru potvrdí na dodacom liste kontaktná osoba kupujúceho svojím podpisom. V prípade nepotvrdenia/nepodpísania dodacieho listu kontaktnou osobou kupujúceho, sa uvedie v dodacom liste dôvod nepotvrdenia/nepodpísania dodacieho listu a lehota na odstránenie nedostatkov. Pri preberacom konaní je predávajúci povinný odovzdať kontaktnej osobe kupujúceho originál dodacieho listu. Predávajúci je povinný na dodacom liste uviesť číslo šarže výroby dodaného tovaru, ktoré bude zároveň uvedené priamo na tovare.

3.9. Okamihom prevzatia tovaru prechádza na kupujúceho nebezpečenstvo škody na tovare a vlastnícke právo k tovaru.

3.10. Predávajúci sa zaväzuje, že tovar, ktorý dodá na základe tejto dohody, bude nový, nepoužívaný a zdravotne nezávadný a bude spĺňať všetky kvalitatívne parametre a požiadavky vyplývajúce z príslušných platných technických, bezpečnostných, environmentálnych a iných právnych predpisov vzťahujúcich sa na tento druh tovaru.

3.11. Ak kontaktná osoba kupujúceho zistí pri preberaní zjavné vady dodaného tovaru, najmä ale nie len nedostatočnú kvalitu tovaru, zjavné použitie tovaru, rozdiel v množstve objednaného a dodaného tovaru, zámenu tovaru v porovnaní s písomnou objednávkou, kontaktná osoba kupujúceho nie je povinná dodaný vadný tovar prevziať, pričom neprevzatie tovaru sa zaznamená do dodacieho listu (bez jeho potvrdenia/podpísania kupujúcim). Ak nedôjde k prevzatiu tovaru, predávajúci je povinný vadný tovar vymeniť (opätovne dodať) za tovar bez vád do sedem (7) pracovných dní od neprevzatia tovaru.

## Článok IV.
## Maximálny finančný objem a zmluvná cena a doba, na ktorú sa dohoda uzatvára

4.1. Maximálny finančný objem tejto dohody za celý rozsah predmetu dohody je vo výške 509 845,00 € bez DPH ( päťstodeväťtisíc osemstoštyridsaťpäť EUR ).

4.2. Zmluvné strany sa dohodli na jednotkových cenách tovaru v zmysle prílohy č. 2 tejto dohody, pričom v jednotkových cenách sú zahrnuté všetky náklady predávajúceho spojené s plnením podľa tejto dohody, vrátane ale nielen dopravných nákladov a nákladov na testovanie tovaru. Jednotkové ceny v zmysle prílohy č. 2 sú platné po celú dobu trvania dohody a nie je možné ich zvyšovať.

4.3. Ak sa po uzatvorení tejto dohody preukáže, že na relevantnom trhu existuje cena (ďalej tiež ako „**nižšia cena**“) za rovnaké alebo porovnateľné plnenie, ako je obsiahnuté v tejto dohode a predávajúci už preukázateľne za takúto nižšiu cenu plnenie poskytol alebo ešte stále poskytuje, pričom rozdiel medzi nižšou cenou a cenou podľa tejto dohody je viac ako 5 % v neprospech ceny podľa tejto dohody, zaväzuje sa predávajúci poskytnúť kupujúcemu na takéto objednané plnenie po preukázaní tejto skutočnosti dodatočnú zľavu vo výške rozdielu medzi ním poskytovanou cenou podľa tejto dohody a nižšou cenou.

4.4. Kupujúci bude vystavovať písomné objednávky podľa tejto dohody na základe svojich aktuálnych potrieb a teda nie je povinný vystaviť písomné objednávky v hodnote maximálneho finančného objemu podľa bodu 4.1. tohto článku, s čím predávajúci podpisom tejto dohody vyjadril súhlas.

4.5. DPH bude fakturovaná v zmysle platných právnych predpisov.

4.6. Táto dohoda sa uzatvára na dobu určitú, a to do vyčerpania maximálneho finančného objemu podľa bodu 4.1., najneskôr však do 36 mesiacov odo dňa nadobudnutia účinnosti tejto dohody. Posledná písomná objednávka môže byť vystavená a doručená najneskôr posledný deň tejto lehoty. Pre odstránenie možných pochybností, na písomné objednávky vystavené a doručené najneskôr v posledný deň platnosti a účinnosti tejto dohody sa naďalej budú vzťahovať ustanovenia tejto dohody aj po ukončení jej platnosti a účinnosti.

## Článok V.
## Platobné podmienky

5.1. Kupujúci neposkytne predávajúcemu žiadny finančný preddavok ani zálohovú platbu.

5.2. Platby budú realizované na základe faktúr vystavených podľa skutočne dodaného tovaru. Predávajúci je oprávnený fakturovať po prevzatí tovaru a potvrdení dodacieho listu zo strany kupujúceho. Faktúru s príslušnými dokladmi je predávajúci povinný doručiť na fakturačnú adresu uvedenú v písomnej objednávke. Na základe súhlasu kupujúceho s elektronickým zasielaním faktúr, podmienky získania ktorého sú uvedené na webovom sídle www.zsr.sk, predávajúci môže faktúru zaslať aj elektronickou formou na e-mailovú adresu e-faktura.dodavatel@zsr.sk vo formáte PDF.

5.3. Predávajúcim predložená faktúra na úhradu musí obsahovať:
- 5.3.1. obligatórne náležitosti ustanovené právnym poriadkom Slovenskej republiky,
- 5.3.2. náležitosti v zmysle ustanovení § 3a ods. 1 Obchodného zákonníka,
- 5.3.3. náležitosti predpísané zákonom č. 222/2004 Z. z. o dani z pridanej hodnoty v znení neskorších predpisov (ďalej len „**zákon o DPH**“),
- 5.3.4. nasledovné údaje:
  - 5.3.4.1. názov zákazky,
  - 5.3.4.2. predmet úhrady,
  - 5.3.4.3. označenie kupujúceho a predávajúceho, obchodné meno, sídlo, IČO, IČ DPH,
  - 5.3.4.4. číslo faktúry,
  - 5.3.4.5. deň vyhotovenia a deň splatnosti,
  - 5.3.4.6. označenie peňažného ústavu a číslo účtu (IBAN) predávajúceho (musí byť v súlade s dohodou),
  - 5.3.4.7. číslo tejto dohody,
  - 5.3.4.8. číslo písomnej objednávky podľa evidencie kupujúceho,
  - 5.3.4.9. fakturovanú čiastku bez DPH,
  - 5.3.4.10. základ dane a čiastku DPH (ak na strane predávajúceho sú splnené podmienky na vyčíslenie čiastky DPH),
  - 5.3.4.11. čiastku k úhrade vrátane DPH (ak na strane predávajúceho sú splnené podmienky na vyčíslenie čiastky DPH),
  - 5.3.4.12. označenie osoby, ktorá faktúru vystavila,
  - 5.3.4.13. odtlačok pečiatky a podpis oprávnenej osoby predávajúceho (v prípade elektronickej faktúry sa nevyžaduje).

Faktúra, vrátane jej príloh, musí byť vyhotovená v slovenskom jazyku.

5.4. Povinnou prílohou faktúry je fotokópia písomnej objednávky a dodací list (v zmysle druhej vety bodu 3.8. dohody potvrdený/podpísaný zo strany kupujúceho) s uvedením rekapitulácie dodaného tovaru v zmysle príslušnej písomnej objednávky.

5.5. V prípade, že faktúra nebude obsahovať požadované náležitosti alebo nebude obsahovať požadované prílohy, alebo faktúra, vrátane jej príloh, nebude vyhotovená v slovenskom jazyku, je kupujúci oprávnený vrátiť ju predávajúcemu v lehote splatnosti na opravu a/alebo doplnenie.

V takomto prípade začne plynúť nová lehota splatnosti dňom doručenia opravenej a/alebo doplnenej faktúry kupujúcemu.

5.6. Lehota splatnosti faktúr je tridsať (30) kalendárnych dní odo dňa jej doručenia kupujúcemu. V prípade faktúry zaslanej elektronickou formou sa za deň doručenia považuje deň prijatia elektronickej faktúry na e-mailovej adrese e-faktura.dodavatel@zsr.sk. V prípade, že splatnosť faktúry pripadne na deň pracovného voľna alebo pracovného pokoja, bude sa za deň splatnosti považovať nasledujúci pracovný deň.

5.7. Úhrada faktúr bude realizovaná bezhotovostným platobným stykom na účet predávajúceho, ktorý je uvedený v identifikačných údajoch predávajúceho v článku I. tejto dohody.

Akákoľvek zmena bankového účtu predávajúceho sa považuje za zmenu tejto dohody, ktorú je možné vykonať len na základe písomného dodatku.

Ak je predávajúcim združenie, člena združenia oprávňujúceho vystavovať faktúry uvedeného v článku I. tejto dohody je možné zmeniť len na základe písomného dodatku uzatvoreného v súlade s touto dohodou.

Ak sa na predávajúceho vzťahuje osobitná oznamovacia povinnosť platiteľa podľa § 6 zákona o DPH, predávajúci je povinný zabezpečiť, aby účet uvedený v tejto dohode bol bankovým účtom v zmysle § 6 zákona o DPH. Pokiaľ účet uvedený v tejto dohode nie je bankovým účtom v zmysle § 6 zákona o DPH, je kupujúci oprávnený zrealizovať úhradu faktúry na iný účet predávajúceho, ktorý je bankovým účtom v zmysle § 6 zákona o DPH. Pokiaľ predávajúci nemá žiadny bankový účet v zmysle § 6 zákona o DPH, nie je kupujúci povinný zrealizovať úhradu faktúry skôr ako na piaty pracovný deň po doručení písomného oznámenia predávajúceho o tom, že má bankový účet v zmysle § 6 zákona o DPH s uvedením jeho čísla, za predpokladu, že účet uvedený v písomnom oznámení je bankovým účtom v zmysle § 6 zákona o DPH. Kupujúci nebude v omeškaní v prípade, ak pri úhrade faktúry bude postupovať podľa tohto bodu. Uzavretie dodatku k tejto dohode, ktorého predmetom je zmena účtu, nie je v týchto prípadoch potrebné.

5.8. Za deň úhrady faktúry sa považuje deň odpísania platby z bankového účtu kupujúceho v prospech bankového účtu predávajúceho.

5.9. Predávajúci je povinný kupujúcemu písomne oznámiť každú zmenu súvisiacu s personálnym, ekonomickým alebo iným prepojením voči kupujúcemu v súvislosti s ustanovením § 2 písm. n) zákona č. 595/2003 Z. z. o dani z príjmov v znení neskorších predpisov, a to do piatich dní odo dňa vzniku zmeny.

5.10. Predávajúci sa zaväzuje, že svoje pohľadávky voči kupujúcemu nepostúpi (ani s nimi nebude inak obchodovať) tretej strane bez predchádzajúceho písomného súhlasu kupujúceho.

5.11. Predávajúci nie je oprávnený jednostranným úkonom započítať akékoľvek jeho nároky alebo záväzky vyplývajúce z tejto dohody voči kupujúcemu.

## Článok VI.
## Záruky a reklamačné podmienky

6.1. Predávajúci zodpovedá za vady v zmysle § 422 a nasl. Obchodného zákonníka. Predávajúci sa zaväzuje, že tovar, ktorý dodá na základe tejto dohody, resp. písomnej objednávky, bude spĺňať všetky kvalitatívne parametre a požiadavky kupujúceho vyplývajúce z tejto dohody, písomnej objednávky a z príslušných platných technických, bezpečnostných a iných právnych predpisov vzťahujúcich sa na tento druh tovaru.

6.2. Predávajúci zodpovedá za to, že tovar bude dodaný v množstve, akosti a vyhotovení, ktoré určuje dohoda, resp. písomná objednávka a zabalený, resp. vybavený na prepravu spôsobom, ktorý určuje dohoda, inak spôsobom, ktorý je obvyklý pre taký tovar v obchodnom styku, alebo ak

nemožno tento spôsob určiť, spôsobom potrebným na uchovanie a ochranu tovaru. Predávajúci zodpovedá za vady, ktoré má tovar v okamihu jeho odovzdania oprávnenej osobe kupujúceho, ako aj za vady, ktoré sa vyskytnú v záručnej dobe. Predávajúci nezodpovedá za vady tovaru spôsobené nesprávnou manipuláciou alebo nevhodným skladovaním tovaru kupujúcim.

6.3. Predávajúci poskytuje záruku za akosť na dodaný tovar v trvaní 24 mesiacov. Záručná doba začína plynúť dňom prevzatia tovaru kupujúcim v zmysle bodu 3.8. tejto dohody. Záručná doba bude predĺžená o časové obdobie, počas ktorého bol tovar reklamovaný, a to o dobu odo dňa uplatnenia oprávnenej reklamácie podľa tejto dohody do odstránenia reklamovanej vady.

6.4. Vady tovaru, ktoré kupujúci zistí v záručnej dobe je povinný bez zbytočného odkladu písomne reklamovať u predávajúceho zaslaním písomnej reklamácie na e-mailovú adresu predávajúceho knapova@rempo.sk . Predávajúci je povinný najneskôr na druhý pracovný deň potvrdiť doručenie reklamácie. Ak predávajúci doručenie reklamácie nepotvrdí v lehote podľa predchádzajúcej vety, kupujúci na odoslanie reklamácie upozorní predávajúceho telefonicky na čísle +421 2 49 232 328, + 421 908 927 075.

6.5. Reklamácia musí obsahovať:

6.5.1. číslo písomnej objednávky a číslo dohody,

6.5.2. dátum dodania tovaru, číslo dodacieho listu,

6.5.3. označenie reklamovaného tovaru a množstvo reklamovaného tovaru,

6.5.4. miesto, kde sa reklamovaný tovar nachádza,

6.5.5. popis vád, ich prejavy,

6.5.6. voľba nároku z vady tovaru (kupujúci môže požadovať odstránenie vád dodaním náhradného tovaru za vadný tovar, dodanie chýbajúceho tovaru, požadovať odstránenie právnych vád alebo požadovať primeranú zľavu z kúpnej ceny).

6.6. Zistené a uplatnené vady tovaru je predávajúci povinný odstrániť bezodplatne a bezodkladne, najneskôr do 30 dní po uplatnení reklamácie zo strany kupujúceho, ak sa zmluvné strany nedohodnú písomne na inej lehote.

6.7. V prípade, ak predávajúci oprávnene reklamované vady neodstráni v dohodnutej lehote napriek tomu, že kupujúci vytvoril podmienky na ich odstránenie, má kupujúci právo bez súhlasu predávajúceho odstrániť vady sám na náklady predávajúceho a/alebo poveriť odstránením vád tretiu osobu na náklady predávajúceho.

6.8. V prípade neuznania reklamácie kvality a/alebo podozrenia kupujúceho na nesúlad parametrov dodaného tovaru s parametrami požadovanými podľa prílohy č. 1 tejto dohody pri preberaní tovaru alebo po prebratí tovaru, má kupujúci právo dať si kedykoľvek počas trvania dohody vybrané parametre z ktoréhokoľvek dodaného tovaru otestovať v autorizovanej skúšobni na vlastné náklady. Ak sa na základe výsledkov skúšok potvrdí nesúlad parametrov, predávajúci je povinný uhradiť kupujúcemu všetky náklady na otestovanie tovaru vrátane dopravných nákladov a je povinný na vlastné náklady vymeniť všetok dodaný tovar z rovnakej výrobnej šarže, ako tovar u ktorého sa potvrdil nesúlad parametrov, za tovar nový, zodpovedajúci požadovaným kvalitatívnym parametrom.

## Článok VII.
## Povinnosti predávajúceho v súvislosti s priamymi subdodávateľmi

7.1. Pre účely tejto dohody sa pod pojmom priamy subdodávateľ rozumie subdodávateľ v zmysle § 2 ods. 5 ZVO. V prípade, ak je v tejto dohode použitý pojem subdodávateľ, má sa na mysli každý subdodávateľ, nielen priamy subdodávateľ a subdodávateľ v ktoromkoľvek rade.

7.2. Časť plnenia predmetu tejto dohody (okrem iného to znamená, že nesmie ísť o celý rozsah, v akom bolo plnenie predmetu tejto dohody zverené priamemu subdodávateľovi), ktorej splnením

poveril predávajúci na základe zmluvného vzťahu priameho subdodávateľa, môže byť zverená priamym subdodávateľom tretej osobe.

7.3. Predávajúci zodpovedá za konanie, neplnenie, nedbanlivosť, opomenutie povinností alebo potrebného konania riadne a včas svojich subdodávateľov tak, ako by išlo o konanie, neplnenie, nedbanlivosť, opomenutie povinností alebo potrebného konania riadne a včas samotného predávajúceho. Súhlas kupujúceho s uzatvorením akejkoľvek zmluvy s priamym subdodávateľom a ani jej uzatvorenie nezbavuje predávajúceho žiadneho z jeho záväzkov vyplývajúcich z dohody alebo písomnej objednávky zadanej podľa dohody.

7.4. Predávajúci je oprávnený a zároveň povinný plniť predmet tejto dohody sám alebo prostredníctvom priamych subdodávateľov, ktorí sú uvedení v zozname priamych subdodávateľov, ktorý tvorí Prílohu č. 4 – Zoznam priamych subdodávateľov (ďalej len „**príloha č. 4**“ alebo „**zoznam priamych subdodávateľov**“) alebo ktorí boli odsúhlasení kupujúcim v súlade s týmto článkom tejto dohody.

7.5. Predávajúci je oprávnený počas trvania dohody zmeniť priameho subdodávateľa uvedeného v zozname priamych subdodávateľov alebo doplniť nového priameho subdodávateľa do zoznamu priamych subdodávateľov len s predchádzajúcim písomným súhlasom kupujúceho. V písomnej žiadosti o udelenie súhlasu je predávajúci povinný uviesť všetky údaje uvedené v zozname priamych subdodávateľov. Kupujúci písomne upovedomí predávajúceho o svojom rozhodnutí v lehote do desať kalendárnych dní odo dňa obdržania úplnej žiadosti o súhlas, v ktorom v prípade neudelenia súhlasu uvedie príslušné dôvody. Ak sa kupujúci v lehote podľa predchádzajúcej vety k žiadosti predávajúceho nevyjadrí, znamená to súhlas kupujúceho s navrhovaným priamym subdodávateľom.

7.6. Ak kupujúci zistí, že priamy subdodávateľ nie je schopný plniť si svoje záväzky alebo nevykonáva príslušnú časť plnenia riadne, môže od predávajúceho okamžite požadovať náhradu za priameho subdodávateľa. Predávajúci je povinný spôsobom podľa bodu 7.5. tejto dohody žiadosti o náhradu vyhovieť najneskôr do 30 kalendárnych dní odo dňa doručenia žiadosti kupujúceho, inak sa má za to, že príslušnú časť plnenia bude plniť sám. Požiadavka kupujúceho na zmenu priameho subdodávateľa podľa tohto bodu tejto dohody nemá vplyv na povinnosť predávajúceho plniť na základe dohody, resp. písomných objednávok, riadne a včas.

7.7. Ak počas plnenia dohody, resp. písomnej objednávky zadanej podľa dohody, dôjde k zmene v zozname priamych subdodávateľov, predávajúci je povinný predložiť kupujúcemu aktuálny zoznam priamych subdodávateľov do päť pracovných dní odo dňa doručenia súhlasu kupujúceho s novým priamym subdodávateľom (v prípade zmeny priameho subdodávateľa alebo doplnenia priameho subdodávateľa do zoznamu priamych subdodávateľov) alebo odo dňa skončenia zmluvy s priamym subdodávateľom (v prípade vynechania priameho subdodávateľa zo zoznamu priamych subdodávateľov bez náhrady). Aktuálny zoznam bude predložený v rozsahu údajov podľa prílohy č. 4. Na požiadanie kupujúceho je predávajúci povinný kupujúcemu preukázať deň uzavretia zmluvy s novým priamym subdodávateľom alebo deň skončenia zmluvy s priamym subdodávateľom, predložením originálu príslušnej zmluvy alebo dokumentu o ukončení zmluvy, do päť pracovných dní odo dňa doručenia žiadosti.

7.8. Predávajúci je povinný písomne oznámiť kupujúcemu akúkoľvek zmenu údajov o priamom subdodávateľovi, a to najneskôr do desať dní, od kedy sa o zmene dozvedel. Pod pojmom „údaje o priamom subdodávateľovi“ sa rozumie údaje uvedené v prílohe č. 4, začatie konkurzného konania, reštrukturalizačného konania alebo likvidácie priameho subdodávateľa.

7.9. Predávajúci je povinný zabezpečiť, aby sa na plnení predmetu tejto dohody nepodieľal priamy subdodávateľ, ak má tento sídlo v treťom štáte, ktorý nie je zmluvnou stranou Dohody o vládnom obstarávaní alebo inej medzinárodnej zmluvy, ktorou je Európska únia viazaná a ktorá zaručuje

rovnaký a účinný prístup k verejnému obstarávaniu v tomto treťom štáte pre hospodárske subjekty so sídlom v Slovenskej republike. Ak kupujúci zistí, že predávajúci porušil povinnosť podľa predchádzajúcej vety, požiada predávajúceho o náhradu za priameho subdodávateľa. Predávajúci je povinný spôsobom podľa tohto bodu výzve o náhradu vyhovieť najneskôr do 30 dní odo dňa doručenia žiadosti kupujúceho, inak sa má za to, že príslušný predmet plnenia bude plniť sám. Požiadavka kupujúceho na zmenu priameho subdodávateľa podľa tohto bodu, nemá vplyv na povinnosť predávajúceho splniť príslušnú časť predmetu plnenia riadne a včas.

## Článok VIII.
## Povinnosti predávajúceho v súvislosti s registrom partnerov verejného sektora a subdodávateľmi v ktoromkoľvek rade

8.1. Pre účely tejto dohody sa pod pojmom subdodávateľ v ktoromkoľvek rade rozumie subdodávateľ v zmysle § 2 ods. 1 písm. a) bod 7. zákona č. 315/2016 Z. z. o registri partnerov verejného sektora a o zmene a doplnení niektorých zákonov v znení neskorších predpisov (ďalej len „**zákon o RPVS**“), ktorý je partnerom verejného sektora. Zoznam subdodávateľov v ktoromkoľvek rade tvorí Prílohu č. 5 – Zoznam subdodávateľov v ktoromkoľvek rade (RPVS) (ďalej len „**príloha č. 5**“).

8.2. Predávajúci vyhlasuje, že ak je partnerom verejného sektora, ku dňu podpísania tejto dohody:

8.2.1. je zapísaný v registri partnerov verejného sektora v zmysle zákona o RPVS,

8.2.2. každý jeho priamy subdodávateľ, ktorý je partnerom verejného sektora, a subdodávateľ v ktoromkoľvek rade, je zapísaný v registri partnerov verejného sektora,

8.2.3. jeho konečným užívateľom výhod zapísaným v registri partnerov verejného sektora a ani konečným užívateľom výhod jeho priameho subdodávateľa, ktorý je partnerom verejného sektora, a ani subdodávateľa v ktoromkoľvek rade, nie je osoba uvedená v § 11 ods. 1 písm. c) ZVO,

8.2.4. má ako partner verejného sektora alebo má osoba, ktorá plní povinnosti oprávnenej osoby pre predávajúceho v zmysle zákona o RPVS (ďalej len „**oprávnená osoba**“), splnené všetky povinnosti, ktoré pre predávajúceho ako partnera verejného sektora alebo pre oprávnenú osobu vyplývajú zo zákona o RPVS.

8.3. V prípade, ak je predávajúci partnerom verejného sektora, je povinný kupujúcemu písomne oznámiť jeho výmaz z registra partnerov verejného sektora alebo, že jeho konečným užívateľom výhod zapísaným v registri partnerov verejného sektora sa stala osoba uvedená v § 11 ods. 1 písm. c) ZVO, najneskôr do piatich dní odo dňa vykonania výmazu v registri partnerov verejného sektora alebo okamihu, kedy sa jeho konečným užívateľom výhod stala osoba uvedená v § 11 ods. 1 písm. c) ZVO.

8.4. Po dobu omeškania predávajúceho ako partnera verejného sektora alebo oprávnenej osoby so splnením niektorej povinnosti podľa zákona o RPVS, kupujúci nie je v omeškaní s plnením podľa tejto dohody, a to až do splnenia povinnosti predávajúceho, resp. oprávnenej osoby.

8.5. Predávajúci sa zaväzuje zabezpečiť, aby sa na plnení predmetu tejto dohody nepodieľal priamy subdodávateľ, ktorý je partnerom verejného sektora a subdodávateľ v ktoromkoľvek rade:

8.5.1. ktorý nie je zapísaný v registri partnerov verejného sektora, alebo

8.5.2. ktorého osoba, ktorá plní povinnosti oprávnenej osoby pre partnera verejného sektora v zmysle zákona o RPVS, si neplní povinnosti podľa zákona o RPVS, alebo

8.5.3. ktorého konečným užívateľom výhod je osoba uvedená v § 11 ods. 1 písm. c) ZVO.

Za účelom overenia, či predávajúci splnil záväzky uvedené v tomto bode tejto dohody, je predávajúci povinný kupujúcemu písomne oznámiť, že na plnení predmetu tejto dohody sa má podieľať nový subdodávateľ, ktorý nie je uvedený v prílohe č. 5 (ďalej len „**Nový subdodávateľ**“). Oznámenie musí obsahovať všetky údaje uvedené v záhlaví tabuľky v prílohe

č. 5. V prípade, ak kupujúci zistí, že Nový subdodávateľ nespĺňa podmienky uvedené v tomto bode, predávajúceho na túto skutočnosť upozorní.

## Článok IX.
## Sankcie a náhrada škody

9.1. V prípade omeškania kupujúceho s úhradou faktúry v lehote jej splatnosti, je predávajúci oprávnený uplatniť si u kupujúceho právo na úhradu úroku z omeškania vo výške v zmysle príslušných ustanovení Obchodného zákonníka.

9.2. V prípade omeškania predávajúceho s dodaním tovaru v lehote uvedenej v bode 3.4., je kupujúci oprávnený uplatniť si u predávajúceho právo na zaplatenie zmluvnej pokuty vo výške 0,1 % z celkovej ceny objednaného a nedodaného tovaru (t. j. s dodaním ktorého je predávajúci v omeškaní) za každý, aj začatý deň omeškania.

9.3. Ak predávajúci neuvedie číslo šarže výroby dodaného tovaru na dodacom liste a/alebo neuvedie číslo šarže výroby priamo na tovare v zmysle bodu 3.8. posledná veta, je kupujúci oprávnený uplatniť si u predávajúceho právo na zaplatenie zmluvnej pokuty vo výške 5 % z ceny tovaru, ktorého sa neuvedenie čísla šarže (dodací list a/alebo tovar) týka.

9.4. Ak sa predávajúci dostane do omeškania s odstránením vady v lehote v zmysle bodu 6.6., je kupujúci oprávnený uplatniť si u predávajúceho právo na zaplatenie zmluvnej pokuty vo výške 0,1 % z ceny vadného tovaru za každý, aj začatý deň omeškania.

9.5. V prípade, že predávajúci dodal tovar, ktorý nie je v súlade s požadovanou kvalitou alebo požadovanými parametrami, čo potvrdila autorizovaná skúšobňa v zmysle bodu 6.8., je kupujúci oprávnený uplatniť si u predávajúceho právo na zaplatenie zmluvnej pokuty vo výške 5 % z ceny tovaru, ktorého nekvalitu, resp. nesúlad s požadovanými parametrami potvrdila autorizovaná skúšobňa.

9.6. V prípade, že predávajúci poruší ktorúkoľvek jeho povinnosť vyplývajúcu mu z prvej vety bodu 10.3. tejto dohody, je kupujúci oprávnený uplatniť si u predávajúceho právo na zaplatenie zmluvnej pokuty vo výške 5 000,- EUR za každé jednotlivé porušenie takejto povinnosti predávajúceho.

9.7. V prípade omeškania predávajúceho so splnením jeho povinnosti vyplývajúcej mu z druhej vety bodu 10.3. tejto dohody, je kupujúci oprávnený uplatniť si u predávajúceho právo na zaplatenie zmluvnej pokuty vo výške 250,- EUR za každý, aj začatý deň omeškania.

9.8. Ak sa predávajúci dostane do omeškania so splnením ktorejkoľvek jeho povinnosti vyplývajúcej mu z bodu 10.4. tejto dohody, je kupujúci oprávnený uplatniť si u predávajúceho právo na zaplatenie zmluvnej pokuty vo výške 250,- EUR za každý, aj začatý deň omeškania, a to za každé jedno takéto omeškanie zvlášť.

9.9. V prípade, že predávajúci poruší povinnosť podľa bodu 5.10., je kupujúci oprávnený uplatniť si u predávajúceho právo na zaplatenie zmluvnej pokuty vo výške 20 % z hodnoty postúpenej pohľadávky. Pre vylúčenie akýchkoľvek pochybností týmto nie je dotknutá neplatnosť takéhoto úkonu (postúpenia pohľadávky).

9.10. V prípade, ak sa na plnení predmetu tejto dohody podieľa priamy subdodávateľ neuvedený v prílohe č. 4 alebo neodsúhlasený kupujúcim v zmysle článku VII. tejto dohody, je kupujúci oprávnený uplatniť si u predávajúceho právo na zaplatenie zmluvnej pokuty vo výške 5 000,- EUR za každého takéhoto priameho subdodávateľa.

9.11. V prípade, ak predávajúci poruší niektorú povinnosť v súvislosti s priamymi subdodávateľmi podľa bodu 7.7. alebo 7.8., je kupujúci oprávnený uplatniť si u predávajúceho právo na zaplatenie zmluvnej pokuty vo výške 250,- EUR za každý, aj začatý deň omeškania.

9.12. V prípade, ak predávajúci poruší povinnosť podľa bodu 7.9. prvá veta, je kupujúci oprávnený uplatniť si u predávajúceho právo na zaplatenie zmluvnej pokuty vo výške 5 000,- EUR za každý jednotlivý prípad.

9.13. V prípade, ak sa ktorékoľvek vyhlásenie predávajúceho podľa bodu 8.2. ukáže ako nepravdivé, je kupujúci oprávnený uplatniť si u predávajúceho právo na zaplatenie zmluvnej pokuty vo výške 5 000,- EUR.

9.14. V prípade, ak predávajúci poruší niektorú povinnosť podľa bodu 8.3., je kupujúci oprávnený uplatniť si u predávajúceho právo na zaplatenie zmluvnej pokuty vo výške 250,- EUR za každý, aj začatý deň omeškania.

9.15. V prípade, ak predávajúci poruší ktorúkoľvek povinnosť podľa bodu 8.5. prvý odsek alebo druhý odsek, je kupujúci oprávnený uplatniť si u predávajúceho právo na zaplatenie zmluvnej pokuty vo výške 5 000,- EUR za každý jednotlivý prípad. Zmluvnú pokutu možno za porušenie povinnosti podľa bodu 8.5. prvý odsek vo vzťahu k tomu istému priamemu subdodávateľovi, ktorý je partnerom verejného sektora alebo k tomu istému subdodávateľovi v ktoromkoľvek rade, udeliť aj opakovane, maximálne však jedenkrát za kalendárny mesiac.

9.16. Sankcie dojednané touto dohodou hradí povinná zmluvná strana nezávisle od toho, či a v akej výške vznikne porušením povinností druhej zmluvnej strane škoda, ktorú možno vymáhať samostatne a v plnej výške.

9.17. Dlžník sa zaväzuje zmluvnú sankciu uhradiť veriteľovi do 30 kalendárnych dní odo dňa doručenia faktúry vystavenej veriteľom. Čiastka zmluvnej sankcie bude uhradená bezhotovostným prevodom. Údaje pre vykonanie bezhotovostného prevodu oznámi veriteľ dlžníkovi v písomnom uplatnení sankcie.

9.18. Zaplatením zmluvnej pokuty nezaniká povinnosť zmluvnej strany splniť záväzok zabezpečený zmluvnou pokutou.

9.19. Základom pre výpočet zmluvných pokút podľa tohto článku tejto dohody sú ceny bez DPH.

9.20. Ak vznikne kupujúcemu škoda na veciach, právach alebo iných majetkových hodnotách, v dôsledku porušenia povinností uvedených v tejto dohode alebo písomnej objednávke zo strany predávajúceho, je predávajúci za tieto škody zodpovedný a je povinný kupujúcemu uhradiť tieto vzniknuté škody. Škoda sa nahrádza v peniazoch a v plnej výške.

9.21. Ak škodu spôsobila tretia osoba, ktorej predávajúci zveril plnenie svojej povinnosti, za škodu zodpovedá predávajúci.

9.22. Zodpovednosť za škodu spôsobenú porušením povinností v súvislosti s touto dohodou ktoroukoľvek zmluvnou stranou sa spravuje ustanoveniami § 373 a nasl. Obchodného zákonníka a ďalšími právnymi predpismi o náhrade škody.

## Článok X.
## Ostatné ustanovenia

10.1. Písomné objednávky vystavené podľa tejto dohody nemôžu byť v rozpore s ustanoveniami tejto dohody. V prípade ich rozporu majú ustanovenia tejto dohody prednosť pred ustanoveniami písomných objednávok.

10.2. Predávajúci sa zaväzuje, že tovar ním dodaný na základe tejto dohody, resp. písomnej objednávky zadanej podľa dohody, bude zhodný s výrobkom/výrobkami, ktorý/ktoré predávajúci uviedol v ponuke a ktorým/ktorými preukázal splnenie podmienok účasti týkajúcich sa technickej spôsobilosti a odbornej spôsobilosti vo verejnom obstarávaní, ktorého výsledkom je uzatvorenie tejto dohody a zároveň, že tento tovar bude spĺňať všetky požiadavky naň kladené podľa tejto dohody. V prípade, že počas platnosti a účinnosti tejto dohody, resp. písomnej objednávky

zadanej podľa dohody, nastane skutočnosť, že výrobok/výrobky, ktorý/ktoré predávajúci uviedol v ponuke a ktorým/ktorými preukázal splnenie podmienok účasti týkajúcich sa technickej spôsobilosti a odbornej spôsobilosti vo verejnom obstarávaní, ktorého výsledkom je uzatvorenie tejto dohody, sa prestane/prestanú vyrábať a zároveň platí, že tento/tieto nie je možné objektívne zabezpečiť inak, napr. z existujúcich zdrojov na trhu, môže dôjsť k zmene takéhoto/takýchto výrobku/výrobkov. V prípade takejto zmeny musí/musia nový/nové výrobok/výrobky spĺňať rovnaké podmienky ako výrobok/výrobky, ktorý/ktoré predávajúci uviedol v ponuke a ktorým/ktorými preukázal splnenie podmienok účasti týkajúcich sa technickej spôsobilosti a odbornej spôsobilosti vo verejnom obstarávaní, ktorého výsledkom je uzatvorenie tejto dohody a zároveň všetky požiadavky kladené na tovar podľa tejto dohody. Zmena výrobku/výrobkov, ktorý/ktoré predávajúci uviedol v ponuke a ktorým/ktorými preukázal splnenie podmienok účasti týkajúcich sa technickej spôsobilosti a odbornej spôsobilosti vo verejnom obstarávaní, ktorého výsledkom je uzatvorenie tejto dohody, je možná len po predchádzajúcom písomnom súhlase kupujúceho. Návrh na zmenu, obsahujúci mimo iného aj jeho riadne zdôvodnenie (vrátane uvedenia relevantných skutočností a v prípade objektívnej možnosti aj pripojenia podporných dokumentov preukazujúcich pravdivosť týchto tvrdených skutočností), predkladá predávajúci spolu so všetkými dokladmi, ktoré sa vo verejnom obstarávaní, ktorého výsledkom je uzatvorenie tejto dohody, požadovali na preukázanie technickej spôsobilosti a odbornej spôsobilosti a ktorými predávajúci preukáže, že nový/nové výrobok/výrobky spĺňa/spĺňajú podmienky, ktoré boli požadované na preukázanie splnenia podmienok účasti týkajúcich sa technickej spôsobilosti a odbornej spôsobilosti vo verejnom obstarávaní, ktorého výsledkom je uzatvorenie tejto dohody. Ak nový/nové výrobok/výrobky nespĺňa/nespĺňajú tieto podmienky alebo zdôvodnenie návrhu na zmenu nie je opodstatnené alebo návrh na zmenu nespĺňa náležitosti v tomto bode tejto dohody uvedené, kupujúci takýto/takéto výrobok/výrobky odmietne a návrhu predávajúceho nevyhovie. Nevyhovením podľa predchádzajúcej vety nie je dotknutá povinnosť predávajúceho plniť v súlade s touto dohodou. Pre vylúčenie akýchkoľvek pochybností platí, že predávajúci je v prípade čiastočnej/úplnej objektívnej nemožnosti plnenia podľa tejto dohody z dôvodov v tomto bode tejto dohody vymedzených, povinný návrh na zmenu v zmysle tohto bodu tejto dohody a v súlade s ním kupujúcemu predložiť, a to bezodkladne po tom, čo k čiastočnej/úplnej objektívnej nemožnosti plnenia podľa tejto dohody z dôvodov v tomto bode tejto dohody vymedzených, dôjde. Pre vylúčenie akýchkoľvek pochybností ďalej platí, že zmena výrobku/výrobkov v zmysle tohto bodu tejto dohody nemá vplyv na prílohu č. 2 tejto dohody, t. j. jednotkové ceny jednotlivých položiek, uvedené v prílohe č. 2 tejto dohody, zostávajú nezmenené a predávajúci je povinný v zmysle tohto bodu tejto dohody a v súlade s ním zmenený/zmenené výrobok/výrobky dodávať (na základe písomných objednávok kupujúceho doručených predávajúcemu) za jednotkovú cenu položky uvedenej v prílohe č. 2 tejto dohody, pod ktorú tento výrobok/výrobky spadá/spadajú.

10.3. Predávajúci je povinný počas celej doby trvania tejto dohody disponovať vo vzťahu k tovaru všetkými potrebnými dokladmi (napr. certifikáty), ktoré sa vo vzťahu k tovaru vyžadujú v zmysle národnej a/alebo európskej legislatívy a zároveň je povinný tieto doklady udržiavať v platnosti, rovnako počas celej doby trvania tejto dohody. Predávajúci sa zaväzuje, že na základe vyzvania kupujúcim, a to kedykoľvek počas platnosti a účinnosti tejto dohody, predloží kupujúcemu na nahliadnutie predmetné doklady na kupujúcim vyžiadaný čas, pričom tak urobí bez zbytočného odkladu, najneskôr však do troch pracovných dní od vyzvania kupujúcim. Povinnosti predávajúceho podľa tohto bodu tejto dohody sa rovnako vzťahujú aj na doklady, ktoré predávajúci uviedol v ponuke a ktorými preukázal splnenie podmienok účasti týkajúcich sa technickej spôsobilosti a odbornej spôsobilosti vo verejnom obstarávaní, ktorého výsledkom je uzatvorenie tejto dohody, ako aj na doklady, ktorými v zmysle bodu 10.2. tejto dohody predávajúci preukázal, že nový/nové výrobok/výrobky spĺňa/spĺňajú podmienky, ktoré boli

požadované na preukázanie splnenia podmienok účasti týkajúcich sa technickej spôsobilosti a odbornej spôsobilosti vo verejnom obstarávaní, ktorého výsledkom je uzatvorenie tejto dohody.

10.4. Predávajúci je povinný do sedem kalendárnych dní odo dňa účinnosti tejto dohody vypracovať a predložiť kupujúcemu obrázkový katalóg tovaru v elektronickej forme, ktorý bude obsahovať minimálne nasledovné informácie:

10.4.1. obchodné meno výrobcu a obchodný názov / typ výrobku;

10.4.2. veľkostný sortiment (škálu veľkostí), v ktorých je výrobok dodávaný, ak je to v prípade daného typu výrobku uplatniteľné;

10.4.3. obrázkové materiály znázorňujúce všetky súčasti výrobku.

Ak dôjde k zmene výrobku/výrobkov v zmysle bodu 10.2. tejto dohody, je predávajúci povinný bez zbytočného odkladu, najneskôr však do troch pracovných dní odo dňa, kedy k zmene výrobku/výrobkov v zmysle bodu 10.2. tejto dohody došlo, vypracovať a predložiť kupujúcemu aktualizovaný katalóg tovaru v súlade s prvým odsekom bodu 10.4. tejto dohody, ktorý bude reflektovať zmenu výrobku/výrobkov v zmysle bodu 10.2. tejto dohody.

## Článok XI.
## Zánik zmluvného vzťahu

11.1. Zmluvný vzťah dohodnutý touto dohodou pred uplynutím doby, na ktorú bola uzatvorená, môže zaniknúť:

11.1.1. písomnou dohodou zmluvných strán,

11.1.2. písomným odstúpením od tejto dohody z dôvodov uvedených v tejto dohode alebo v Obchodnom zákonníku,

11.1.3. písomnou výpoveďou kupujúceho, aj bez uvedenia dôvodu s výpovednou lehotou tri (3) mesiace, ktorá začína plynúť prvým dňom kalendárneho mesiaca nasledujúceho po doručení výpovede predávajúcemu.

11.2. Kupujúci je oprávnený písomne odstúpiť od tejto dohody okrem prípadov uvedených v § 344 a nasl. Obchodného zákonníka aj v nasledovných prípadoch:

11.2.1. predávajúci sa dostal do omeškania s dodaním tovaru o viac ako desať kalendárnych dní,

11.2.2. predávajúci sa dostal do omeškania s odstránením vád tovaru o viac ako desať kalendárnych dní,

11.2.3. predávajúci minimálne v prípade troch písomných objednávok dodal tovar s vadami,

11.2.4. predávajúci dodal tovar, ktorý nie je v súlade s požadovanou kvalitou alebo požadovanými parametrami, čo potvrdila autorizovaná skúšobňa v zmysle bodu 6.8. tejto dohody,

11.2.5. predávajúci nezačne, preruší alebo zastaví plnenie tejto dohody z iných dôvodov ako dôvodov na strane kupujúceho alebo z dôvodov okolností, ktoré predávajúci nemohol predvídať v čase uzatvorenia tejto dohody ani pri vynaložení náležitej odbornej starostlivosti, ktorú možno od neho požadovať, pričom platí, že kupujúci písomne vyzval predávajúceho na pokračovanie v plnení,

11.2.6. ak kupujúci zistí, že predávajúci má nesplnenú povinnosť vyplatenia odmeny alebo odplaty zo zmluvy s osobou, ktorá je alebo bola jeho priamym subdodávateľom vo vzťahu k plneniu na základe tejto dohody a neexistuje dôvodná pochybnosť o spornosti takéhoto nároku priameho subdodávateľa na vyplatenie odmeny alebo odplaty a predávajúci nevykoná nápravu ani v dodatočnej lehote poskytnutej mu kupujúcim v písomnej výzve,

11.2.7. predávajúcemu bol právoplatným rozhodnutím Úradu pre verejné obstarávanie uložený zákaz účasti vo verejnom obstarávaní,

11.2.8. predávajúci poveril tretiu stranu poskytnutím časti predmetu plnenia bez predchádzajúceho písomného súhlasu kupujúceho alebo zmenil priameho subdodávateľa bez predchádzajúceho písomného súhlasu kupujúceho,

11.2.9. ktorékoľvek vyhlásenie predávajúceho podľa bodu 8.2. tejto dohody sa ukáže ako nepravdivé,

11.2.10. predávajúci, ktorý je partnerom verejného sektora, resp. jeho oprávnená osoba, nemá splnenú niektorú povinnosť podľa zákona o RPVS,

11.2.11. predávajúci vykonáva predmet plnenia, resp. časť predmetu plnenia prostredníctvom priameho subdodávateľa, ktorý je partnerom verejného sektora alebo prostredníctvom subdodávateľa v ktoromkoľvek rade, ktorý nie je zapísaný v registri partnerov verejného sektora,

11.2.12. predávajúci bol právoplatným rozhodnutím súdu vymazaný z registra partnerov verejného sektora,

11.2.13. konečným užívateľom výhod predávajúceho zapísaným v registri partnerov verejného sektora sa stala osoba uvedená v § 11 ods. 1 písm. c) ZVO,

11.2.14. predávajúci porušil ktorúkoľvek jeho povinnosť vyplývajúcu mu z prvej vety bodu 10.3. tejto dohody,

11.2.15. predávajúci sa dostal do omeškania so splnením jeho povinnosti vyplývajúcej mu z druhej vety bodu 10.3. tejto dohody.

11.3. Kupujúci je oprávnený písomne odstúpiť od tejto dohody aj v prípade, ak predávajúci porušil ďalšie povinnosti, ktoré mu vyplývajú z ustanovení tejto dohody alebo z ustanovení príslušných právnych predpisov. Kupujúci je v tomto prípade oprávnený odstúpiť od dohody už po druhom porušení ktorejkoľvek takejto povinnosti zo strany predávajúceho, pričom kupujúci po prvom porušení povinnosti písomne upozorní predávajúceho na porušenie povinnosti uvedenej v tejto dohode alebo ustanovení právnych predpisov s upozornením, že pri ďalšom porušení ktorejkoľvek povinnosti odstúpi od tejto dohody. Kupujúci v upozornení uvedie lehotu na nápravu, ak sa vyžaduje.

11.4. Predávajúci je oprávnený písomne odstúpiť od tejto dohody okrem prípadov uvedených v § 344 a nasl. Obchodného zákonníka aj v prípadoch, ak:

11.4.1. sa kupujúci dostane do omeškania s úhradou faktúry vystavenej podľa tejto dohody o viac ako 60 kalendárnych dní,

11.4.2. kupujúci bezdôvodne neprevezme tovar ani v náhradnom termíne, ku ktorému bude vyzvaný.

11.5. Predávajúci je oprávnený od dohody písomne odstúpiť aj v prípade, ak kupujúci opakovane poruší nejakú ďalšiu povinnosť, ktorá mu vyplýva z ustanovení tejto dohody alebo z ustanovení príslušných právnych predpisov. Predávajúci je v tomto prípade oprávnený odstúpiť od dohody už po druhom porušení ktorejkoľvek takejto ďalšej povinnosti zo strany kupujúceho, pričom predávajúci po prvom porušení povinnosti písomne upozorní kupujúceho na porušenie podmienok uvedených v tejto dohode alebo ustanovení právnych predpisov s upozornením, že pri ďalšom porušení povinnosti odstúpi od tejto dohody. Predávajúci v upozornení uvedie lehotu na nápravu, ak sa vyžaduje.

11.6. Zmluvné strany sa dohodli, že odstúpenie od dohody bude účinné momentom jeho doručenia druhej zmluvnej strane. Odstúpenie od dohody musí byť podpísané oprávnenou osobou.

11.7. Odstúpenie od dohody nemá vplyv na povinnosť povinnej zmluvnej strany zaplatiť zmluvnú pokutu pre porušenie povinnosti, ktorej sa odstúpenie ako aj povinnosť zaplatiť zmluvnú pokutu týka.

11.8. Na písomné objednávky doručené predávajúcemu do momentu ukončenia tejto dohody, sa budú naďalej vzťahovať všetky relevantné ustanovenia tejto dohody (najmä ale nie len povinnosť

predávajúceho riadne dodať objednaný tovar a povinnosť kupujúceho za riadne dodaný tovar zaplatiť, zodpovednosť za vady, záruka, sankcie), to znamená, že platnosť zadaných písomných objednávok zánikom dohody neskončí, okrem prípadu kedy v právnom úkone, ktorým sa dohoda končí bude uvedené inak.

11.9. Z dôvodov uvedených v tomto článku dohody je príslušná zmluvná strana oprávnená odstúpiť aj od vystavenej písomnej objednávky.

## Článok XII.
## Oznamovanie osôb poverených plnením činností v zmysle dohody a povinnosti v súvislosti s ochranou osobných údajov

12.1. Predávajúci sa zaväzuje najneskôr do päť pracovných dní odo dňa nadobudnutia účinnosti tejto dohody oznámiť kupujúcemu na e-mailovú adresu uvedenú v identifikačných údajoch kupujúceho v článku I. tejto dohody osobu, resp. osoby, ktoré budú poverené plnením povinností podľa tejto dohody v rozsahu meno a priezvisko, e-mailová adresa a telefónne číslo. Predávajúci je oprávnený osobu, resp. osoby zmeniť, a to zaslaním oznámenia kupujúcemu s uvedením údajov a spôsobom podľa predchádzajúcej vety.Kupujúci sa zaväzuje najneskôr do päť pracovných dní odo dňa nadobudnutia účinnosti tejto dohody oznámiť predávajúcemu na e-mailovú adresu uvedenú v identifikačných údajoch predávajúceho v článku I. tejto dohody osobu, resp. osoby, ktoré budú poverené plnením povinností podľa tejto dohody v rozsahu meno a priezvisko, e-mailová adresa a telefónne číslo. Kupujúci je oprávnený oznámenú osobu, resp. osoby zmeniť, a to zaslaním oznámenia predávajúcemu s uvedením údajov a spôsobom podľa predchádzajúcej vety.

12.3. Zmluvné strany vyhlasujú, že sú si vedomé svojich povinností vyplývajúcich z ochrany osobných údajov tak, ako sú tieto upravené v nariadení Európskeho parlamentu a Rady (EÚ) 2016/679 z 27. apríla 2016 o ochrane fyzických osôb pri spracúvaní osobných údajov a o voľnom pohybe takýchto údajov, ktorým sa zrušuje smernica 95/46/ES (všeobecné nariadenie o ochrane údajov), (ďalej len „**GDPR**“) a v zákone č. 18/2018 Z. z. o ochrane osobných údajov a o zmene a doplnení niektorých zákonov v znení neskorších predpisov (ďalej len „**zákon o ochrane osobných údajov**“).

12.4. V prípade, ak niektorá zmluvná strana pri plnení tejto dohody alebo v súvislosti s jej plnením bude sprístupňovať druhej zmluvnej strane osobné údaje dotknutej osoby, je zmluvná strana sprístupňujúca osobné údaje povinná najneskôr pri prvom sprístupnení predložiť súhlas dotknutej osoby so spracúvaním osobných údajov, ktorý bude spĺňať všetky náležitosti súhlasu so spracúvaním osobných údajov v zmysle GDPR a zákona o ochrane osobných údajov, s výnimkou prípadov v týchto predpisoch uvedených.

12.5. Pokiaľ niektorá zmluvná strana pri plnení tejto dohody identifikuje potrebu spracovania osobných údajov tak, že si to bude vyžadovať uzatvorenie zmluvy podľa článku 28 GDPR alebo § 34 zákona o ochrane osobných údajov, zmluvná strana nevykoná takéto spracovanie osobných údajov a bezodkladne bude informovať druhú zmluvnú stranu o potrebe uzatvorenia príslušnej zmluvy, pričom vymedzí aj účel a spôsob spracúvania osobných údajov, prípadne ďalšie relevantné náležitosti. Zmluvné strany sa zaväzujú v takomto prípade uzatvoriť tzv. sprostredkovateľskú zmluvu tak, aby bol naplnený účel tejto dohody.

12.6. Predávajúci sa zaväzuje zachovávať mlčanlivosť a prijať vo vzťahu k ochrane osobných údajov primerané bezpečnostné opatrenia (organizačné, technické a personálne) v prípade, že pri plnení tejto dohody vidí osobné údaje spracúvané kupujúcim a ďalej tieto sám nespracováva. Ak niektorá zmluvná strana v rozpore s GDPR a zákonom o ochrane osobných údajov sprístupní druhej zmluvnej strane osobné údaje dotknutej osoby bez predloženia súhlasu na spracúvanie osobných údajov alebo poruší GDPR a zákon o ochrane osobných údajov inak, porušujúca

zmluvná strana je povinná druhej zmluvnej strane nahradiť všetku škodu, ktorá jej tým vznikne vrátane nákladov vzniknutých v súvislosti s uplatnením si opodstatnených nárokov dotknutej osoby a tiež nákladov v súvislosti s úhradou sankcií právoplatne uložených zo strany príslušných štátnych orgánov. Podrobnosti o spracúvaní osobných údajov kupujúcim sú zverejnené aj na www.zsr.sk/ou.

## Článok XIII.
## Záverečné ustanovenia

13.1. Pokiaľ v tejto dohode nebolo dohodnuté inak, vzájomné vzťahy zmluvných strán sa riadia ustanoveniami Obchodného zákonníka, subsidiárne ustanoveniami zákona č. 40/1964 Zb. Občiansky zákonník a príslušnými právnymi predpismi Slovenskej republiky.

13.2. Zmluvné strany sa dohodli, že zmluvný vzťah z tejto dohody sa bude riadiť právnym poriadkom platným na území Slovenskej republiky.

13.3. Zmeny a doplnky k tejto dohode je možné robiť len formou písomných číslovaných dodatkov podpísaných oprávnenými zástupcami oboch zmluvných strán, s výnimkou tých prípadov, ktoré táto dohoda predpokladá. Dohodu možno zmeniť počas jej trvania len za dodržania podmienok stanovených v § 18 ZVO.

13.4. Predávajúci je povinný dodržiavať Etický kódex Železníc Slovenskej republiky. Aktuálne znenie Etického kódexu Železníc Slovenskej republiky je zverejnené na internetovej stránke kupujúceho.

13.5. Predávajúci vyhlasuje, že dodržiava zásady v oblasti ochrany životného prostredia, sociálneho práva alebo pracovného práva podľa všeobecne záväzných právnych predpisov.

13.6. Písomnosti doručované druhej zmluvnej strane poštou alebo kuriérskou službou na adresu pre doručovanie písomností uvedenú v článku I. tejto dohody alebo na inú adresu pre doručovanie písomností uvedenú v tejto dohode pre daný úkon, sa považujú za doručené aj keď táto zásielka bude poštou alebo kuriérskou službou vrátená ako zásielka adresátom neprevzatá alebo nedoručiteľná, a to dňom jej odmietnutia alebo zmarenia jej prijatia; ak nie je celkom dobre možné takýto deň riadne určiť, tak dňom, kedy bude písomnosť vrátená druhej zmluvnej strane ako nedoručiteľná.

Písomnosti doručované druhej zmluvnej strane elektronicky na e-mailovú adresu uvedenú v článku I. tejto dohody alebo na inú e-mailovú adresu uvedenú v tejto dohode pre daný úkon, sa považujú za doručené momentom ich odoslania, ak k ich odoslaniu prišlo v pracovný deň najneskôr do 16:00 hod., inak o 7:00 hod. nasledujúci pracovný deň po dni odoslania, a to aj v prípade, že písomnosť nebude adresátovi doručená v dôsledku obmedzení alebo dôvodov na strane adresáta.

13.7. Zmluvné strany berú na vedomie, že kupujúci v zmysle zákona č. 211/2000 Z. z. o slobodnom prístupe k informáciám a o zmene a doplnení niektorých zákonov (zákon o slobode informácií) v znení neskorších predpisov ako povinná osoba túto dohodu zverejní.

13.8. Táto dohoda nadobúda platnosť dňom jej podpísania oprávnenými zástupcami obidvoch zmluvných strán a účinnosť nadobudne v zmysle § 47a ods. 1 zákona č. 40/1964 Zb. Občiansky zákonník, dňom nasledujúcim po dni jej zverejnenia.

13.9. Táto dohoda je vyhotovená v štyroch vyhotoveniach, z ktorých každé má platnosť originálu. Kupujúci obdrží tri vyhotovenia a predávajúci jedno vyhotovenie.

13.10. Neoddeliteľnou súčasťou tejto dohody sú nasledovné prílohy:

| | |
|---|---|
| Príloha č. 1 | Špecifikácia tovaru |
| Príloha č. 2 | Ocenený zoznam položiek |
| Príloha č. 3 | Zoznam miest dodania tovaru |

Príloha č. 4 Zoznam priamych subdodávateľov
Príloha č. 5 Zoznam subdodávateľov v ktoromkoľvek rade (RPVS)

13.11. Zmluvné strany si túto dohodu prečítali a vyhlasujú, že jej text im je zrozumiteľný, jeho význam zrejmý a určitý, a že táto dohoda je prejavom ich slobodnej a vážnej vôle, čo potvrdzujú svojimi vlastnoručnými podpismi.

--- NASLEDUJE PODPISOVÁ STRANA ---

PODPISOVÁ STRANA

(RÁMCOVÁ DOHODA Č. NR151/2026/5400/333)

| | |
|---|---|
| V Bratislave, dňa: | V Bratislave, dňa: |
| V mene kupujúceho: | V mene predávajúceho: |
| **Železnice Slovenskej republiky** | **REMPO, s.r.o.** |
| ..... | ..... |
| Ing. Miroslav Garaj<br>generálny riaditeľ | Ing. Danica Balážová<br>Prokurista |

**PRÍLOHA Č. 1**

**ŠPECIFIKÁCIA TOVARU**

# OPIS PREDMETU ZÁKAZKY

Predmetom zákazky s názvom „Pracovné a ochranné odevy“ je dodávka tovaru - pracovných a ochranných odevov pre potreby zamestnancov obstarávateľa v rámci plnenia povinnosti obstarávateľa v zmysle ust. zákona č. 124/2006 Z. z. o bezpečnosti a ochrane zdravia pri práci a o zmene a doplnení niektorých zákonov v znení neskorších predpisov poskytovať zamestnancom potrebné účinné osobné ochranné pracovné prostriedky.

Predmet zákazky je rozdelený na deväť (9) samostatných častí nasledovne:

(i) Pracovné a ochranné odevy - Časť 1 - Pracovné a ochranné odevy s vysokou viditeľnosťou - tričká a vesty,

(ii) Pracovné a ochranné odevy - Časť 2 - Pracovné a ochranné odevy s vysokou viditeľnosťou - nohavice a blúzy,

(iii) Pracovné a ochranné odevy - Časť 3 - Pracovné a ochranné odevy s vysokou viditeľnosťou – kabáty, návleky na nohavice a plášte, spadajúce do kategórie II v zmysle Nariadenia EP a Rady (EÚ) 2016/425;

(iv) Pracovné a ochranné odevy - Časť 4 - Pracovné a ochranné odevy spadajúce do kategórie I v zmysle Nariadenia EP a Rady (EÚ) 2016/425;

(v) Pracovné a ochranné odevy - Časť 5 - Pracovné a ochranné odevy spadajúce do kategórie II v zmysle Nariadenia EP a Rady (EÚ) 2016/425;

(vi) Pracovné a ochranné odevy - Časť 6 - Pracovné a ochranné odevy spadajúce do kategórie III v zmysle Nariadenia EP a Rady (EÚ) 2016/425;

(vii) Pracovné a ochranné odevy - Časť 7 - Tričká, nohavice, blúzy, plášte a zástery;

(viii) Pracovné a ochranné odevy - Časť 8 - Termobielizeň;

(ix) Pracovné a ochranné odevy - Časť 9 - Ostatné textilné výrobky.

Každá jednotlivá časť bude predmetom samostatného vyhodnotenia a uzatvorenia samostatného zmluvného vzťahu. Uchádzač môže predložiť ponuku na jednu alebo na viacero častí predmetu zákazky.

**Pracovné a ochranné odevy - Časť 1 - Pracovné a ochranné odevy s vysokou viditeľnosťou - tričká a vesty:**

| P.Č. | NÁZOV POLOŽKY | MJ | PREDPOKL. MNOŽSTVO ČERPANIA (POČET MJ) |
|---|---|---|---|
| 1. | Tričko s vysokou viditeľnosťou | ks | 17 600 |
| 2. | Vesta s vysokou viditeľnosťou | ks | 19 800 |

**Pracovné a ochranné odevy - Časť 2 - Pracovné a ochranné odevy s vysokou viditeľnosťou - nohavice a blúzy:**

| P.Č. | NÁZOV POLOŽKY | MJ | PREDPOKL. MNOŽSTVO ČERPANIA (POČET MJ) |
|---|---|---|---|
| 1. | Nohavice s vysokou viditeľnosťou dámske letné | ks | 1 430 |
| 2. | Nohavice s vysokou viditeľnosťou pánske letné | ks | 14 300 |
| 3. | Nohavice s vysokou viditeľnosťou dámske so zateplením | ks | 1 210 |
| 4. | Nohavice s vysokou viditeľnosťou pánske so zateplením | ks | 10 450 |
| 5. | Blúza s vysokou viditeľnosťou dámska | ks | 1 430 |
| 6. | Blúza s vysokou viditeľnosťou pánska | ks | 13 200 |

**Pracovné a ochranné odevy - Časť 3 - Pracovné a ochranné odevy s vysokou viditeľnosťou – kabáty, návleky na nohavice a plášte, spadajúce do kategórie II v zmysle Nariadenia EP a Rady (EÚ) 2016/425:**

| P.Č. | NÁZOV POLOŽKY | MJ | PREDPOKL. MNOŽSTVO ČERPANIA (POČET MJ) |
|---|---|---|---|

| | | | |
|---|---|---|---|
| 1. | Kabát s vysokou viditeľnosťou krátky s odnímateľnou otepľovacou vložkou | ks | 9 900 |
| 2. | Kabát s vysokou viditeľnosťou dlhý s odnímateľnou otepľovacou vložkou | ks | 3 300 |
| 3. | Návlek na nohavice proti dažďu s vysokou viditeľnosťou | ks | 9 000 |
| 4. | Plášť s vysokou viditeľnosťou s kapucňou | ks | 8 800 |

**Pracovné a ochranné odevy - Časť 4 - Pracovné a ochranné odevy spadajúce do kategórie I v zmysle Nariadenia EP a Rady (EÚ) 2016/425:**

| P.Č. | NÁZOV POLOŽKY | MJ | PREDPOKL. MNOŽSTVO ČERPANIA (POČET MJ) |
|---|---|---|---|
| 1. | Odev modrý dámsky (nohavice letné, blúza) | sup | 990 |
| 2. | Odev modrý pánsky (nohavice letné, blúza) | sup | 11 000 |
| 3. | Nohavice modré dámske so zateplením | ks | 550 |
| 4. | Nohavice modré pánske so zateplením | ks | 5 500 |
| 5. | Odev kanalizačný | sup | 220 |

**Pracovné a ochranné odevy - Časť 5 - Pracovné a ochranné odevy spadajúce do kategórie II v zmysle Nariadenia EP a Rady (EÚ) 2016/425:**

| P.Č. | NÁZOV POLOŽKY | MJ | PREDPOKL. MNOŽSTVO ČERPANIA (POČET MJ) |
|---|---|---|---|
| 1. | Kabát modrý 3/4 s odnímateľnou otepľovacou vložkou | ks | 4 950 |
| 2. | Plášť 3/4 s kapucňou | ks | 440 |
| 3. | Plášť dlhý s kapucňou | ks | 165 |

**Pracovné a ochranné odevy - Časť 6 - Pracovné a ochranné odevy spadajúce do kategórie III v zmysle Nariadenia EP a Rady (EÚ) 2016/425:**

| P.Č. | NÁZOV POLOŽKY | MJ | PREDPOKL. MNOŽSTVO ČERPANIA (POČET MJ) |
|---|---|---|---|
| 1. | Kabát s vysokou viditeľnosťou antistatický so zateplením pre tankovanie pohonných látok | ks | 33 |
| 2. | Odev antistatický s nehorľavou úpravou - kombinéza | ks | 55 |
| 3. | Odev hutnícky | sup | 1 210 |
| 4. | Odev pre pilčíkov | sup | 2 000 |
| 5. | Odev pre práce s kyselinami, zásadami a nátermi | ks | 2 200 |
| 6. | Odev pre práce s chemickými látkami - jednorazový | ks | 1 100 |

**Pracovné a ochranné odevy - Časť 7 - Tričká, nohavice, blúzy, plášte a zástery:**

| P.Č. | NÁZOV POLOŽKY | MJ | PREDPOKL. MNOŽSTVO ČERPANIA (POČET MJ) |
|---|---|---|---|

| | | | |
|---|---|---|---|
| 1. | Tričko biele letné, krátky rukáv | ks | 440 |
| 2. | Tričko oranžové letné, krátky rukáv | ks | 33 000 |
| 3. | Nohavice biele dámske | ks | 220 |
| 4. | Nohavice biele pánske | ks | 77 |
| 5. | Blúza biela kuchárska dámska, krátky rukáv | ks | 6 |
| 6. | Blúza biela kuchárska | ks | 33 |
| 7. | Plášť dámsky modrý, krátky rukáv | ks | 22 |
| 8. | Plášť dámsky biely, krátky rukáv | ks | 22 |
| 9. | Plášť dámsky biely | ks | 55 |
| 10. | Plášť pánsky biely | ks | 17 |
| 11. | Plášť dámsky modrý | ks | 330 |
| 12. | Plášť pánsky modrý | ks | 385 |
| 13. | Zástera dámska šatová | ks | 55 |
| 14. | Zástera kuchárska | ks | 110 |

**Pracovné a ochranné odevy - Časť 8 - Termobielizeň:**

| P.Č. | NÁZOV POLOŽKY | MJ | PREDPOKL. MNOŽSTVO ČERPANIA (POČET MJ) |
|---|---|---|---|
| 1. | Termobielizeň | ks | 15 000 |
| 2. | Termoponožky | pár | 100 000 |

**Pracovné a ochranné odevy - Časť 9 - Ostatné textilné výrobky:**

| P.Č. | NÁZOV POLOŽKY | MJ | PREDPOKL. MNOŽSTVO ČERPANIA (POČET MJ) |
|---|---|---|---|
| 1. | Pás ľadvinový | ks | 6 600 |
| 2. | Reflexná čiapka zimná | ks | 13 750 |
| 3. | Čiapka zimná z fleece materiálu | ks | 6 600 |
| 4. | Kukla pletená pod prilbu zimná | ks | 5 500 |
| 5. | Čiapka pod prilbu | ks | 7 700 |
| 6. | Čiapka so šiltom letná | ks | 22 000 |
| 7. | Čiapka biela kuchárska | ks | 22 |
| 8. | Čelenka kuchárska | ks | 11 |

| | | | |
|---|---|---|---|
| 9. | Šatka trojuholníková biela | ks | 22 |
| 10. | Klobúk rybársky | ks | 1 650 |

**TECHNICKÝ POPIS - PRACOVNÉ A OCHRANNÉ ODEVY - ČASŤ 1 - PRACOVNÉ A OCHRANNÉ ODEVY S VYSOKOU VIDITEĽNOSŤOU - TRIČKÁ A VESTY**

| **1. Tričko s vysokou viditeľnosťou** | |
|---|---|
| **Popis výrobku:** | minimálne požiadavky obstarávateľa na vyhotovenie výrobku (t. j. uchádzač je oprávnený predložiť výrobok vo vyhotovení, ktoré neodporuje uvedeným minimálnym požiadavkám obstarávateľa na vyhotovenie výrobku, výrobok môže obsahovať prvky aj nad rámec uvedený obstarávateľom):<br>tričko s vysokou viditeľnosťou, krátky rukáv |
| **Použitie:** | pre všetky profesie vykonávajúce činnosti v koľajisku v letnom období |
| **Kategória OOP v zmysle Nariadenia EP a Rady (EÚ) 2016/425:** | II |
| **Ochranné vlastnosti:** | • čiastočná ochrana trupu pred znečistením,<br>• zabezpečenie viditeľnosti zo všetkých strán, vizuálna signalizácia prítomnosti osoby |
| **Normy, požiadavky a značenie:** | Nariadenie EP a Rady (EÚ) 2016/425<br>STN EN ISO 20471: 2013/A1: 2017 Odevy s vysokou viditeľnosťou. Skúšobné metódy a požiadavky. bod 4.1, odev triedy 2<br>Výrobok musí zabezpečiť viditeľnosť používateľa a vizuálne signalizovať prítomnosť používateľa.<br>STN EN ISO 13688: 2013/A1: 2022 Ochranné odevy. Všeobecné požiadavky. Časť 6: Všeobecné označovanie veľkostí<br>Výrobok musí byť označený v súlade s legislatívnymi požiadavkami (výrobca, typ výrobku, veľkosť, norma, piktogramy a úrovne ochrany, spôsob údržby, označenie obmedzení,...). |
| **Veľkostný sortiment:** | STN EN ISO 13688: 2013/A1: 2022 Ochranné odevy. Všeobecné požiadavky. Časť 6: Všeobecné označovanie veľkostí |
| **Veľkostný sortiment dámsky:** | výškové skupiny: II.- výška 158 cm; IV. - výška 170 cm; VI.- výška 176 cm<br>označená veľkosť 38 40 42 44 46 48 50 52 54 56 58 60 62 64 66<br>resp. S - 3XL podľa orientačnej prevodovej tabuľky veľkostí poskytnutej obstarávateľom |
| **Veľkostný sortiment pánsky:** | výškové skupiny: II.- výška 170 cm; IV. - výška 182 cm; VI.- výška 194 cm<br>označená veľkosť 38 40 42 44 46 48 50 52 54 56 58 60 62 64 66 68<br>resp. S - 3XL podľa orientačnej prevodovej tabuľky veľkostí poskytnutej obstarávateľom |
| **Balenie:** | Obal musí tovar dostatočne chrániť pred poškodením pri manipulácii, preprave, vonkajšími vplyvmi. Súčasťou každého balenia musia byť technické informácie a návody na použitie a údržbu (informácie poskytované výrobcom) v slovenskom jazyku v súlade s platnou legislatívou.<br>Informácia o maximálnom počte čistiacich cyklov, vzťahujúcich sa na súčasť z vysoko viditeľného materiálu (podkladového materiálu, retroreflexného materiálu, materiálu s kombinovanými vlastnosťami), po ktorých sa musí vykonať vyradenie výrobku.<br>Identifikačné označenia musia byť dokonale viditeľné a čitateľné, a to počas celej životnosti OOP. |
| **Materiálová charakteristika:** | • materiál: bavlna/polyester s minimálnym podielom bavlny 55 %,<br>• tričko klasického strihu s vysokou viditeľnosťou fluorescenčnej oranžovočervenej farby v kombinácii s horizontálnymi ako aj vertikálnymi retroreflexnými pásmi striebornej farby,<br>• dĺžka rukáva: krátky.<br>Výrobok nesmie nepriaznivo vplývať na zdravie a bezpečnosť používateľa, žiadna časť prichádzajúca do styku s používateľom pri nosení nesmie mať drsné povrchy alebo ostré body, ktoré by mohli spôsobiť používateľovi zranenie. |

| | |
|---|---|
| | 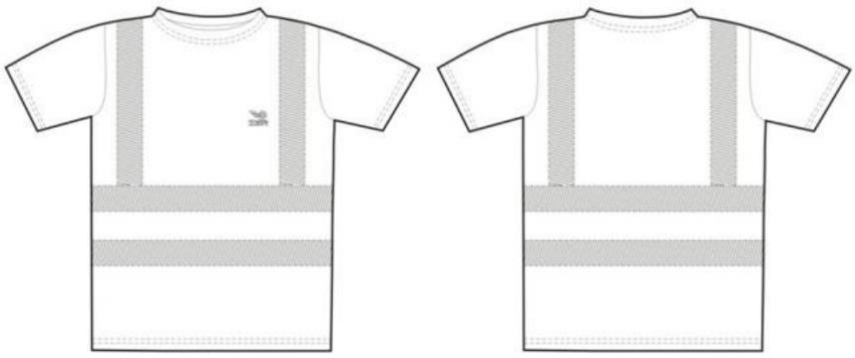 |

| **2. Vesta s vysokou viditeľnosťou** | | |
|---|---|---|
| **Popis výrobku:** | minimálne požiadavky obstarávateľa na vyhotovenie výrobku (t. j. uchádzač je oprávnený predložiť výrobok vo vyhotovení, ktoré neodporuje uvedeným minimálnym požiadavkám obstarávateľa na vyhotovenie výrobku, výrobok môže obsahovať prvky aj nad rámec uvedený obstarávateľom):<br>vesta s vysokou viditeľnosťou | |
| **Použitie:** | pre pracovníkov vykonávajúcich práce v koľajisku | |
| **Kategória OOP v zmysle Nariadenia EP a Rady (EÚ) 2016/425:** | | II |
| **Ochranné vlastnosti:** | • zabezpečenie viditeľnosti zo všetkých strán, vizuálna signalizácia prítomnosti osoby | |
| **Normy, požiadavky a značenie:** | Nariadenie EP a Rady (EÚ) 2016/425<br>STN EN ISO 20471: 2013/A1: 2017 Odevy s vysokou viditeľnosťou. Skúšobné metódy a požiadavky. bod 4.1, odev triedy 2<br>Výrobok musí zabezpečiť viditeľnosť používateľa a vizuálne signalizovať prítomnosť používateľa.<br>STN EN ISO 13688: 2013/A1: 2022 Ochranné odevy. Všeobecné požiadavky. Časť 6: Všeobecné označovanie veľkostí<br>Výrobok musí byť označený v súlade s legislatívnymi požiadavkami (výrobca, typ výrobku, veľkosť, norma, piktogramy a úrovne ochrany, spôsob údržby, označenie obmedzení,...). | |
| **Veľkostný sortiment:** | STN EN ISO 13688: 2013/A1: 2022 Ochranné odevy. Všeobecné požiadavky. Časť 6: Všeobecné označovanie veľkostí | |
| **Veľkostný sortiment dámsky:** | výškové skupiny: II.- výška 158 cm; IV. - výška 170 cm; VI.- výška 176 cm<br>označená veľkosť 38 40 42 44 46 48 50 52 54 56 58 60 62 64 66<br>resp. S – 3XL podľa orientačnej prevodovej tabuľky veľkostí poskytnutej obstarávateľom | |
| **Veľkostný sortiment pánsky:** | výškové skupiny: II.- výška 170 cm; IV. - výška 182 cm; VI.- výška 194 cm<br>označená veľkosť 38 40 42 44 46 48 50 52 54 56 58 60 62 64 66 68<br>resp. S – 3XL podľa orientačnej prevodovej tabuľky veľkostí poskytnutej obstarávateľom | |
| **Balenie:** | Obal musí tovar dostatočne chrániť pred poškodením pri manipulácii, preprave, vonkajšími vplyvmi. Súčasťou každého balenia musia byť technické informácie a návody na použitie a údržbu (informácie poskytované výrobcom) v slovenskom jazyku v súlade s príslušnou legislatívou.<br>Informácia o maximálnom počte čistiacich cyklov, vzťahujúcich sa na súčasť z vysoko viditeľného materiálu (podkladového materiálu, retroreflexného materiálu, materiálu s kombinovanými vlastnosťami), po ktorých sa musí vykonať vyradenie výrobku.<br>Identifikačné označenia musia byť dokonale viditeľné a čitateľné, a to počas celej životnosti OOP. | |
| **Materiálová charakteristika:** | • materiál: 100 % polyester,<br>• vesta klasického strihu s vysokou viditeľnosťou fluorescenčnej oranžovočervenej farby v kombinácii s horizontálnymi ako aj vertikálnymi retroreflexnými pásmi striebornej farby. | |

| | |
|---|---|
| | Výrobok nesmie nepriaznivo vplývať na zdravie a bezpečnosť používateľa, žiadna časť prichádzajúca do styku s používateľom pri nosení nesmie mať drsné povrchy alebo ostré body, ktoré by mohli spôsobiť používateľovi zranenie. |

**TECHNICKÝ POPIS - PRACOVNÉ A OCHRANNÉ ODEVY - ČASŤ 2 - PRACOVNÉ A OCHRANNÉ ODEVY S VYSOKOU VIDITEĽNOSŤOU - NOHAVICE A BLÚZY**

| **1. Nohavice s vysokou viditeľnosťou dámske letné** | |
|---|---|
| **Popis výrobku:** | minimálne požiadavky obstarávateľa na vyhotovenie výrobku (t. j. uchádzač je oprávnený predložiť výrobok vo vyhotovení, ktoré neodporuje uvedeným minimálnym požiadavkám obstarávateľa na vyhotovenie výrobku, výrobok môže obsahovať prvky aj nad rámec uvedený obstarávateľom):<br>nohavice dámske s vysokou viditeľnosťou letné do pása |
| **Použitie:** | pre pracovníkov vykonávajúcich práce v koľajisku |
| **Kategória OOP v zmysle Nariadenia EP a Rady (EÚ) 2016/425:** | II |
| **Ochranné vlastnosti:** | • ochrana pred znečistením<br>• zabezpečenie viditeľnosti zo všetkých strán, vizuálna signalizácia prítomnosti osoby |
| **Normy, požiadavky a značenie:** | Nariadenie EP a Rady (EÚ) 2016/425<br>STN EN ISO 20471: 2013/A1: 2017 Odevy s vysokou viditeľnosťou. Skúšobné metódy a požiadavky, bod 4.1, odev triedy 2<br>Výrobok musí zabezpečiť viditeľnosť používateľa a vizuálne signalizovať prítomnosť používateľa.<br>STN EN ISO 13688: 2013/A1: 2022 Ochranné odevy. Všeobecné požiadavky. Časť 6: Všeobecné označovanie veľkostí<br>Výrobok musí byť označený v súlade s legislatívnymi požiadavkami (výrobca, typ výrobku, veľkosť, norma, piktogramy a úrovne ochrany, spôsob údržby, označenie obmedzení). |
| **Veľkostný sortiment dámsky:** | STN EN ISO 13688: 2013/A1: 2022 Ochranné odevy. Všeobecné požiadavky. Časť 6: Všeobecné označovanie veľkostí<br>výškové skupiny: II.- výška 158 cm; IV. - výška 170 cm; VI.- výška 176 cm<br>označená veľkosť 38 40 42 44 46 48 50 52 54 56 58 60 62 64 66<br>resp. S - 3XL podľa orientačnej prevodovej tabuľky veľkostí poskytnutej obstarávateľom |
| **Balenie:** | Obal musí tovar dostatočne chrániť pred poškodením pri manipulácii, preprave, vonkajšími vplyvmi. Súčasťou každého balenia musia byť technické informácie a návody na použitie a údržbu (informácie poskytované výrobcom) v slovenskom jazyku v súlade s príslušnou legislatívou.<br>Informácia o maximálnom počte čistiacich cyklov, vzťahujúcich sa na súčasť z vysoko viditeľného materiálu (podkladového materiálu, retroreflexného materiálu, materiálu s kombinovanými vlastnosťami), po ktorých sa musí vykonať vyradenie výrobku.<br>Identifikačné označenia musia byť dokonale viditeľné a čitateľné, a to počas celej životnosti OOP. |
| **Materiálová charakteristika:** | • nohavice s vysokou viditeľnosťou fluorescenčnej oranžovočervenej farby s retroreflexnými pásmi striebornej farby,<br>• materiál: bavlna/polyester s minimálnym podielom 60 % bavlna,<br>• v páse na bočných stranách guma na stiahnutie a s pútkami na opasok,<br>• z vnútornej strany nohavíc, v oblasti kolien, odvetrávacie otvory na zips s podložením sieťoviny,<br>• kryté predné zapínanie na zips,<br>• zosilnené kolená,<br>• vpredu dve zaoblené vrecká, jedno zadné vrecko, na boku stehna jedno bočné vrecko s uzáverom,<br>• na spodnom okraji nohavíc vhodný prvok za účelom úpravy šírky okraja nohavíc,<br>• trojité šitie na nohaviciach, z dôvodu čo najväčšej pevnosti: vonkajšia strana nohavíc, vnútorná strana nohavíc, medzi nohami. |

| | |
|---|---|
| | Výrobok nesmie nepriaznivo vplývať na zdravie a bezpečnosť používateľa, žiadna časť prichádzajúca do styku s používateľom pri nosení nesmie mať drsné povrchy alebo ostré body, ktoré by mohli spôsobiť používateľovi zranenie. |

| **2. Nohavice s vysokou viditeľnosťou pánske letné** | |
|---|---|
| **Popis výrobku:** | minimálne požiadavky obstarávateľa na vyhotovenie výrobku (t. j. uchádzač je oprávnený predložiť výrobok vo vyhotovení, ktoré neodporuje uvedeným minimálnym požiadavkám obstarávateľa na vyhotovenie výrobku, výrobok môže obsahovať prvky aj nad rámec uvedený obstarávateľom):<br>nohavice pánske s vysokou viditeľnosťou letné do pása |
| **Použitie:** | pre pracovníkov vykonávajúcich práce v koľajisku |
| **Kategória OOP v zmysle Nariadenia EP a Rady (EÚ) 2016/425:** | II |
| **Ochranné vlastnosti:** | • ochrana pred znečistením<br>• zabezpečenie viditeľnosti zo všetkých strán, vizuálna signalizácia prítomnosti osoby |
| **Normy, požiadavky a značenie:** | Nariadenie EP a Rady (EÚ) 2016/425<br>STN EN ISO 20471: 2013/A1: 2017 Odevy s vysokou viditeľnosťou. Skúšobné metódy a požiadavky, bod 4.1, odev triedy 2<br>Výrobok musí zabezpečiť viditeľnosť používateľa a vizuálne signalizovať prítomnosť používateľa.<br>STN EN ISO 13688: 2013/A1: 2022 Ochranné odevy. Všeobecné požiadavky. Časť 6: Všeobecné označovanie veľkostí<br>Výrobok musí byť označený v súlade s legislatívnymi požiadavkami (výrobca, typ výrobku, veľkosť, norma, piktogramy a úrovne ochrany, spôsob údržby, označenie obmedzení,...). |
| **Veľkostný sortiment pánsky:** | STN EN ISO 13688: 2013/A1: 2022 Ochranné odevy. Všeobecné požiadavky. Časť 6: Všeobecné označovanie veľkostí<br>výškové skupiny: II.- výška 170 cm; IV. - výška 182 cm; VI.- výška 194 cm<br>označená veľkosť 38 40 42 44 46 48 50 52 54 56 58 60 62 64 66 68<br>resp. S - 3XL podľa orientačnej prevodovej tabuľky veľkostí poskytnutej obstarávateľom |
| **Balenie:** | Obal musí tovar dostatočne chrániť pred poškodením pri manipulácii, preprave, vonkajšími vplyvmi. Súčasťou každého balenia musia byť technické informácie a návody na použitie a údržbu (informácie poskytované výrobcom) v slovenskom jazyku v súlade s príslušnou legislatívou.<br>Informácia o maximálnom počte čistiacich cyklov, vzťahujúcich sa na súčasť z vysoko viditeľného materiálu (podkladového materiálu, retroreflexného materiálu, materiálu s kombinovanými vlastnosťami), po ktorých sa musí vykonať vyradenie výrobku.<br>Identifikačné označenia musia byť dokonale viditeľné a čitateľné, a to počas celej životnosti OOP. |
| **Materiálová charakteristika:** | • nohavice s vysokou viditeľnosťou fluorescenčnej oranžovočervenej farby s retroreflexnými pásmi striebornej farby,<br>• materiál: bavlna/polyester s minimálnym podielom 60 % bavlna,<br>• v páse na bočných stranách guma na stiahnutie a s pútkami na opasok,<br>• z vnútornej strany nohavíc, v oblasti kolien, odvetrávacie otvory na zips s podložením sieťoviny,<br>• kryté predné zapínanie na zips,<br>• zosilnené kolená,<br>• vpredu dve zaoblené vrecká, jedno zadné vrecko, na boku stehna jedno bočné vrecko s uzáverom,<br>• na spodnom okraji nohavíc vhodný prvok za účelom úpravy šírky okraja nohavíc,<br>• trojité šitie na nohaviciach, z dôvodu čo najväčšej pevnosti: vonkajšia strana nohavíc, vnútorná strana nohavíc, medzi nohami.<br>Výrobok nesmie nepriaznivo vplývať na zdravie a bezpečnosť používateľa, žiadna časť prichádzajúca do styku s používateľom pri nosení nesmie mať drsné povrchy alebo ostré body, ktoré by mohli spôsobiť používateľovi zranenie. |

| **3. Nohavice s vysokou viditeľnosťou dámske so zateplením** | |
|---|---|
| **Popis výrobku:** | minimálne požiadavky obstarávateľa na vyhotovenie výrobku (t. j. uchádzač je oprávnený predložiť výrobok vo vyhotovení, ktoré neodporuje uvedeným minimálnym požiadavkám obstarávateľa na vyhotovenie výrobku, výrobok môže obsahovať prvky aj nad rámec uvedený obstarávateľom):<br>Nohavice s vysokou viditeľnosťou dámske so zateplením s náprsenkou |
| **Použitie:** | pre pracovníkov vykonávajúcich práce v koľajisku |
| **Kategória OOP v zmysle Nariadenia EP a Rady (EÚ) 2016/425:** | II |
| **Ochranné vlastnosti:** | • ochrana pred znečistením<br>• ochrana proti nepriaznivým poveternostným podmienkam<br>• zabezpečenie viditeľnosti zo všetkých strán, vizuálna signalizácia prítomnosti osoby |
| **Normy, požiadavky a značenie:** | Nariadenie EP a Rady (EÚ) 2016/425<br>STN EN ISO 20471: 2013/A1: 2017 Odevy s vysokou viditeľnosťou. Skúšobné metódy a požiadavky, odev triedy 2<br>STN EN 14058+A1: 2024 Ochranné odevy. Odevy na ochranu proti chladným prostrediam., odev triedy 3 pre tepelnú odolnosť, odev min. triedy 2 pre priepustnosť vzduchu<br>STN EN ISO 13688: 2013/A1: 2022 Ochranné odevy. Všeobecné požiadavky. Časť 6: Všeobecné označovanie veľkostí<br>Výrobok musí byť označený v súlade s legislatívnymi požiadavkami (výrobca, typ výrobku, veľkosť, norma, piktogramy a úrovne ochrany, spôsob údržby, označenie obmedzení,...).<br>Výrobok musí zabezpečiť viditeľnosť používateľa a vizuálne signalizovať prítomnosť používateľa. |
| **Veľkostný sortiment dámsky:** | STN EN ISO 13688: 2013/A1: 2022 Ochranné odevy. Všeobecné požiadavky. Časť 6: Všeobecné označovanie veľkostí<br>výškové skupiny: II.- výška 158 cm; IV. - výška 170 cm; VI.- výška 176 cm<br>označená veľkosť 38 40 42 44 46 48 50 52 54 56 58 60 62 64 66<br>resp. S - 3XL podľa orientačnej prevodovej tabuľky veľkostí poskytnutej obstarávateľom |
| **Balenie:** | Obal musí tovar dostatočne chrániť pred poškodením pri manipulácii, preprave, vonkajšími vplyvmi. Súčasťou každého balenia musia byť technické informácie a návody na použitie a údržbu (informácie poskytované výrobcom) v slovenskom jazyku v súlade s legislatívou.<br>Informácia o maximálnom počte čistiacich cyklov, vzťahujúcich sa na súčasť z vysoko viditeľného materiálu (podkladového materiálu, retroreflexného materiálu, materiálu s kombinovanými vlastnosťami), po ktorých sa musí vykonať vyradenie výrobku.<br>Identifikačné označenia musia byť dokonale viditeľné a čitateľné, a to počas celej životnosti OOP. |
| **Materiálová charakteristika:** | • materiál: bavlna/polyester s minimálnym podielom 60 % bavlna,<br>• nohavice dámske s náprsenkou a trakmi s vysokou viditeľnosťou fluorescenčnej oranžovočervenej farby s retroreflexnými pásmi striebornej farby so zateplením na použitie v zimnom období,<br>• traky s plastovou prackou, s možnosťou nastavenia dĺžky trakov, s integrovanou gumou,<br>• na náprsenke náprsné vrecko so zapínaním na zips alebo iný vhodný spôsob, prekryté záklopkou dĺžky približne 15 cm,<br>• zosilnené kolená,<br>• vpredu dve zaoblené vrecká, jedno zadné vrecko, na boku stehna jedno bočné vrecko s uzáverom,<br>• na spodnom okraji nohavíc vhodný prvok za účelom úpravy šírky okraja nohavíc,<br>• trojité šitie na nohaviciach, z dôvodu čo najväčšej pevnosti: vonkajšia strana nohavíc, vnútorná strana nohavíc, medzi nohami.<br>Výrobok nesmie nepriaznivo vplývať na zdravie a bezpečnosť používateľa, žiadna časť prichádzajúca do styku s používateľom pri nosení nesmie mať drsné povrchy alebo ostré body, ktoré by mohli spôsobiť používateľovi zranenie. |

| **4. Nohavice s vysokou viditeľnosťou pánske so zateplením** | |
|---|---|
| **Popis výrobku:** | minimálne požiadavky obstarávateľa na vyhotovenie výrobku (t. j. uchádzač je oprávnený predložiť výrobok vo vyhotovení, ktoré neodporuje uvedeným minimálnym požiadavkám obstarávateľa na vyhotovenie výrobku, výrobok môže obsahovať prvky aj nad rámec uvedený obstarávateľom):<br>nohavice s vysokou viditeľnosťou pánske so zateplením s náprsenkou |
| **Použitie:** | pre pracovníkov vykonávajúcich práce v koľajisku |
| **Kategória OOP v zmysle Nariadenia EP a Rady (EÚ) 2016/425:** | II |
| **Ochranné vlastnosti:** | • ochrana pred znečistením<br>• ochrana proti nepriaznivým poveternostným podmienkam<br>• zabezpečenie viditeľnosti zo všetkých strán, vizuálna signalizácia prítomnosti osoby |
| **Normy, požiadavky a značenie:** | Nariadenie EP a Rady (EÚ) 2016/425<br>STN EN ISO 20471: 2013/A1: 2017 Odevy s vysokou viditeľnosťou. Skúšobné metódy a požiadavky, odev triedy 2<br>STN EN 14058+A1: 2024 Ochranné odevy. Odevy na ochranu proti chladným prostrediam, odev triedy 3 pre tepelnú odolnosť, odev min. triedy 2 pre priepustnosť vzduchu<br>STN EN ISO 13688: 2013/A1: 2022 Ochranné odevy. Všeobecné požiadavky. Časť 6: Všeobecné označovanie veľkostí<br>Výrobok musí byť označený v súlade s legislatívnymi požiadavkami (výrobca, typ výrobku, veľkosť, norma, piktogramy a úrovne ochrany, spôsob údržby, označenie obmedzení,...).<br>Výrobok musí zabezpečiť viditeľnosť používateľa a vizuálne signalizovať prítomnosť používateľa. |
| **Veľkostný sortiment pánsky:** | STN EN ISO 13688: 2013/A1: 2022 Ochranné odevy. Všeobecné požiadavky. Časť 6: Všeobecné označovanie veľkostí<br>výškové skupiny: II.- výška 170 cm; IV. - výška 182 cm; VI.- výška 194 cm<br>označená veľkosť 38 40 42 44 46 48 50 52 54 56 58 60 62 64 66 68<br>resp. S - 3XL podľa orientačnej prevodovej tabuľky veľkostí poskytnutej obstarávateľom |
| **Balenie:** | Obal musí tovar dostatočne chrániť pred poškodením pri manipulácii, preprave, vonkajšími vplyvmi. Súčasťou každého balenia musia byť technické informácie a návody na použitie a údržbu (informácie poskytované výrobcom) v slovenskom jazyku v súlade s legislatívou.<br>Informácia o maximálnom počte čistiacich cyklov, vzťahujúcich sa na súčasť z vysoko viditeľného materiálu (podkladového materiálu, retroreflexného materiálu, materiálu s kombinovanými vlastnosťami), po ktorých sa musí vykonať vyradenie výrobku.<br>Identifikačné označenia musia byť dokonale viditeľné a čitateľné, a to počas celej životnosti OOP. |
| **Materiálová charakteristika:** | • materiál: bavlna/polyester s minimálnym podielom 60 % bavlna,<br>• nohavice pánske s náprsenkou a trakmi s vysokou viditeľnosťou fluorescenčnej oranžovočervenej farby s retroreflexnými pásmi striebornej farby so zateplením na použitie v zimnom období,<br>• traky s plastovou prackou, s možnosťou nastavenia dĺžky trakov, s integrovanou gumou,<br>• na náprsenke náprsné vrecko so zapínaním na zips alebo iný vhodný spôsob, prekryté záklopkou dĺžky približne 15 cm,<br>• zosilnené kolená,<br>• vpredu dve zaoblené vrecká, jedno zadné vrecko, na boku stehna jedno bočné vrecko s uzáverom,<br>• na spodnom okraji nohavíc vhodný prvok za účelom úpravy šírky okraja nohavíc,<br>• trojité šitie na nohaviciach, z dôvodu čo najväčšej pevnosti: vonkajšia strana nohavíc, vnútorná strana nohavíc, medzi nohami.<br>Výrobok nesmie nepriaznivo vplývať na zdravie a bezpečnosť používateľa, žiadna časť prichádzajúca do styku s používateľom pri nosení nesmie mať drsné povrchy alebo ostré body, ktoré by mohli spôsobiť používateľovi zranenie. |

| **5. Blúza s vysokou viditeľnosťou dámska** | |
|---|---|
| **Popis výrobku:** | minimálne požiadavky obstarávateľa na vyhotovenie výrobku (t. j. uchádzač je oprávnený predložiť výrobok vo vyhotovení, ktoré neodporuje uvedeným minimálnym požiadavkám obstarávateľa na vyhotovenie výrobku, výrobok môže obsahovať prvky aj nad rámec uvedený obstarávateľom):<br>blúza s vysokou viditeľnosťou dámska |
| **Použitie:** | pre pracovníkov vykonávajúcich práce v koľajisku |
| **Kategória OOP v zmysle Nariadenia EP a Rady (EÚ) 2016/425:** | II |
| **Ochranné vlastnosti:** | • ochrana pred znečistením<br>• zabezpečenie viditeľnosti zo všetkých strán, vizuálna signalizácia prítomnosti osoby |
| **Normy, požiadavky a značenie:** | Nariadenie EP a Rady (EÚ) 2016/425<br>STN EN ISO 20471: 2013A1: 2017 Odevy s vysokou viditeľnosťou. Skúšobné metódy a požiadavky, odev triedy 2<br>STN EN ISO 13688: 2013/A1: 2022 Ochranné odevy. Všeobecné požiadavky. Časť 6: Všeobecné označovanie veľkostí<br>Výrobok musí byť označený v súlade s legislatívnymi požiadavkami (výrobca, typ výrobku, veľkosť, norma, piktogramy a úrovne ochrany, spôsob údržby, označenie obmedzení,...).<br>Výrobok musí zabezpečiť viditeľnosť používateľa a vizuálne signalizovať prítomnosť používateľa. |
| **Veľkostný sortiment dámsky:** | STN EN ISO 13688: 2013/A1: 2022 Ochranné odevy. Všeobecné požiadavky. Časť 6: Všeobecné označovanie veľkostí<br>výškové skupiny: II.- výška 158 cm; IV. - výška 170 cm; VI.- výška 176 cm<br>označená veľkosť 38 40 42 44 46 48 50 52 54 56 58 60 62 64 66<br>resp. S - 3XL podľa orientačnej prevodovej tabuľky veľkostí poskytnutej obstarávateľom |
| **Balenie:** | Obal musí tovar dostatočne chrániť pred poškodením pri manipulácii, preprave, vonkajšími vplyvmi. Súčasťou každého balenia musia byť technické informácie a návody na použitie a údržbu (informácie poskytované výrobcom) v slovenskom jazyku v súlade s príslušnou legislatívou.<br>Informácia o maximálnom počte čistiacich cyklov, vzťahujúcich sa na súčasť z vysoko viditeľného materiálu (podkladového materiálu, retroreflexného materiálu, materiálu s kombinovanými vlastnosťami), po ktorých sa musí vykonať vyradenie výrobku.<br>Identifikačné označenia musia byť dokonale viditeľné a čitateľné, a to počas celej životnosti OOP. |
| **Materiálová charakteristika:** | • blúza s vysokou viditeľnosťou fluorescenčnej oranžovočervenej farby s retroreflexnými pásmi striebornej farby,<br>• materiál: bavlna/polyester s minimálnym podielom bavlny 60 %,<br>• zapínanie na zips alebo iný vhodný spôsob zapínania,<br>• 2 bočné vrecká, 2 náprsné vrecká s krytým zapínaním, 1 vnútorné vrecko,<br>• pružné manžety rukávov,<br>• v páse manžeta stiahnutá gumou (po bokoch, alebo v celom obvode pása),<br>• trojité šitie na ramenách a na prišití rukávov k telovej časti.<br>Výrobok nesmie nepriaznivo vplývať na zdravie a bezpečnosť používateľa, žiadna časť prichádzajúca do styku s používateľom pri nosení nesmie mať drsné povrchy alebo ostré body, ktoré by mohli spôsobiť používateľovi zranenie. |

| **6. Blúza s vysokou viditeľnosťou pánska** | |
|---|---|
| **Popis výrobku:** | minimálne požiadavky obstarávateľa na vyhotovenie výrobku (t. j. uchádzač je oprávnený predložiť výrobok vo vyhotovení, ktoré neodporuje uvedeným minimálnym požiadavkám obstarávateľa na vyhotovenie výrobku, výrobok môže obsahovať prvky aj nad rámec uvedený obstarávateľom):<br>blúza s vysokou viditeľnosťou pánska |
| **Použitie:** | pre pracovníkov vykonávajúcich práce v koľajisku |

| | |
|---|---|
| **Kategória OOP v zmysle Nariadenia EP a Rady (EÚ) 2016/425:** | II |
| **Ochranné vlastnosti:** | • ochrana pred znečistením<br>• zabezpečenie viditeľnosti zo všetkých strán, vizuálna signalizácia prítomnosti osoby |
| **Normy, požiadavky a značenie:** | Nariadenie EP a Rady (EÚ) 2016/425<br>STN EN ISO 20471: 2013/A1: 2017 Odevy s vysokou viditeľnosťou. Skúšobné metódy a požiadavky. bod 4.1, odev triedy 2<br>STN EN ISO 13688: 2013/A1: 2022 Ochranné odevy. Všeobecné požiadavky. Časť 6: Všeobecné označovanie veľkostí<br>Výrobok musí byť označený v súlade s legislatívnymi požiadavkami (výrobca, typ výrobku, veľkosť, norma, piktogramy a úrovne ochrany, spôsob údržby, označenie obmedzení,...).<br>Výrobok musí zabezpečiť viditeľnosť používateľa a vizuálne signalizovať prítomnosť používateľa. |
| **Veľkostný sortiment pánsky:** | STN EN ISO 13688: 2013/A1: 2022 Ochranné odevy. Všeobecné požiadavky. Časť 6: Všeobecné označovanie veľkostí<br>výškové skupiny: II.- výška 170 cm; IV. - výška 182 cm; VI.- výška 194 cm<br>označená veľkosť 38 40 42 44 46 48 50 52 54 56 58 60 62 64 66 68<br>resp. S - 3XL podľa orientačnej prevodovej tabuľky veľkostí poskytnutej obstarávateľom |
| **Balenie:** | Obal musí tovar dostatočne chrániť pred poškodením pri manipulácii, preprave, vonkajšími vplyvmi. Súčasťou každého balenia musia byť technické informácie a návody na použitie a údržbu (informácie poskytované výrobcom) v slovenskom jazyku v súlade s príslušnou legislatívou.<br>Informácia o maximálnom počte čistiacich cyklov, vzťahujúcich sa na súčasť z vysoko viditeľného materiálu (podkladového materiálu, retroreflexného materiálu, materiálu s kombinovanými vlastnosťami), po ktorých sa musí vykonať vyradenie výrobku.<br>Identifikačné označenia musia byť dokonale viditeľné a čitateľné, a to počas celej životnosti OOP. |
| **Materiálová charakteristika:** | • blúza s vysokou viditeľnosťou fluorescenčnej oranžovočervenej farby s retroreflexnými pásmi striebornej farby,<br>• materiál: bavlna/polyester s minimálnym podielom bavlny 60 %,<br>• zapínanie na zips alebo iný vhodný spôsob zapínania,<br>• 2 bočné vrecká, 2 náprsné vrecká s krytým zapínaním, 1 vnútorné vrecko,<br>• pružné manžety rukávov,<br>• v páse manžeta stiahnutá gumou (po bokoch, alebo v celom obvode pása),<br>• trojité šitie na ramenách a na prišití rukávov k telovej časti.<br>Výrobok nesmie nepriaznivo vplývať na zdravie a bezpečnosť používateľa, žiadna časť prichádzajúca do styku s používateľom pri nosení nesmie mať drsné povrchy alebo ostré body, ktoré by mohli spôsobiť používateľovi zranenie. |

**TECHNICKÝ POPIS - PRACOVNÉ A OCHRANNÉ ODEVY - ČASŤ 3 - Pracovné a ochranné odevy s vysokou viditeľnosťou – kabáty, návleky na nohavice a plášte, spadajúce do kategórie II v zmysle Nariadenia EP a Rady (EÚ) 2016/425**

| **1. Kabát s vysokou viditeľnosťou krátky s odnímateľnou otepľovacou vložkou** | |
|---|---|
| **Popis výrobku:** | minimálne požiadavky obstarávateľa na vyhotovenie výrobku (t. j. uchádzač je oprávnený predložiť výrobok vo vyhotovení, ktoré neodporuje uvedeným minimálnym požiadavkám obstarávateľa na vyhotovenie výrobku, výrobok môže obsahovať prvky aj nad rámec uvedený obstarávateľom):<br>Kabát s vysokou viditeľnosťou krátky s odnímateľnou otepľovacou vložkou |
| **Použitie:** | pre pracovníkov vykonávajúcich práce v koľajisku |
| **Kategória OOP v zmysle Nariadenia EP a Rady (EÚ) 2016/425:** | II |
| **Ochranné vlastnosti:** | • zabezpečenie viditeľnosti zo všetkých strán, vizuálna signalizácia prítomnosti osoby<br>• ochrana pred znečistením<br>• ochrana pred nepriaznivými poveternostnými podmienkami |

| | |
|---|---|
| **Normy, požiadavky a značenie:** | Nariadenie EP a Rady (EÚ) 2016/425<br>STN EN ISO 20471: 2013/A1: 2017 Odevy s vysokou viditeľnosťou. Skúšobné metódy a požiadavky. bod 4.1, odev triedy 3<br>STN EN 14058+A1: 2024 Ochranné odevy. Odevy na ochranu proti chladným prostrediam, odev triedy 3 pre tepelnú odolnosť, odev triedy 3 pre priepustnosť vzduchu<br>STN EN 343: 2020 Ochranné odevy. Ochrana proti dažďu, odev triedy 3 pre odolnosť proti prieniku vody, odev triedy 3 pre priepustnosť vodných pár<br>STN EN ISO 13688: 2013/A1: 2022 Ochranné odevy. Všeobecné požiadavky. Časť 6: Všeobecné označovanie veľkostí<br>Výrobok musí byť označený v súlade s legislatívnymi požiadavkami (výrobca, typ výrobku, veľkosť, norma, piktogramy a úrovne ochrany, spôsob údržby, označenie obmedzení,...).<br>Výrobok musí zabezpečiť viditeľnosť používateľa a vizuálne signalizovať prítomnosť používateľa. |
| **Veľkostný sortiment dámsky:** | STN EN ISO 13688: 2013/A1: 2022 Ochranné odevy. Všeobecné požiadavky. Časť 6: Všeobecné označovanie veľkostí<br>výškové skupiny: II.- výška 158 cm; IV. - výška 170 cm; VI.- výška 176 cm<br>označená veľkosť 38 40 42 44 46 48 50 52 54 56 58 60 62 64 66<br>resp. S - 3XL podľa orientačnej prevodovej tabuľky veľkostí poskytnutej obstarávateľom |
| **Veľkostný sortiment pánsky:** | STN EN ISO 13688: 2013/A1: 2022 Ochranné odevy. Všeobecné požiadavky. Časť 6: Všeobecné označovanie veľkostí<br>výškové skupiny: II.- výška 170 cm; IV. - výška 182 cm; VI.- výška 194 cm<br>označená veľkosť 38 40 42 44 46 48 50 52 54 56 58 60 62 64 66 68<br>resp. S - 3XL podľa orientačnej prevodovej tabuľky veľkostí poskytnutej obstarávateľom |
| **Balenie:** | obal musí tovar dostatočne chrániť pred poškodením pri manipulácii, preprave, vonkajšími vplyvmi. Súčasťou každého balenia musia byť technické informácie a návody na použitie a údržbu (informácie poskytované výrobcom) v slovenskom jazyku v súlade s platnou legislatívou.<br>Informácia o maximálnom počte čistiacich cyklov, vzťahujúcich sa na súčasť z vysoko viditeľného materiálu (podkladového materiálu, retroreflexného materiálu, materiálu s kombinovanými vlastnosťami), po ktorých sa musí vykonať vyradenie výrobku.<br>Identifikačné označenia musia byť dokonale viditeľné a čitateľné, a to počas celej životnosti OOP. |
| **Materiálová charakteristika:** | • kabát s vysokou viditeľnosťou fluorescenčnej oranžovočervenej farby s retroreflexnými pásmi striebornej farby,<br>• dĺžka rukáva: dlhý, odopínateľné rukávy s nastaviteľnou manžetou,<br>• odnímateľná podšívka - zapínanie na zips,<br>• kryté predné zapínanie na zips,<br>• 2 bočné vrecká so zipsom, 1 náprsné vrecko, 1 vnútorné vrecko,<br>• vrchný materiál: 100 % polyester s PU záterom,<br>• podšívka materiál: 100 % polyester,<br>• švy ošetrené proti prieniku vody pre zabezpečenie splnenia požiadaviek normy STN EN 343: 2020,<br>• (STN EN 14058) tepelná odolnosť trieda 3 (min. 0,18 $m^2$.K/W), priepustnosť vzduchu trieda 3 (max. 5 mm/s), resp. vyššia trieda ochrany,<br>• (STN EN 343) odolnosť proti prieniku vody trieda 3 (min. 13 000 Pa), odolnosť proti vodným parám trieda 3 (max. 25 $m^2$.Pa/W), resp. vyššia trieda ochrany.<br>Výrobok nesmie nepriaznivo vplývať na zdravie a bezpečnosť používateľa, žiadna časť prichádzajúca do styku s používateľom pri nosení nesmie mať drsné povrchy alebo ostré body, ktoré by mohli spôsobiť používateľovi zranenie. |

| **2. Kabát s vysokou viditeľnosťou dlhý s odnímateľnou otepľovacou vložkou** | |
|---|---|
| **Popis výrobku:** | minimálne požiadavky obstarávateľa na vyhotovenie výrobku (t. j. uchádzač je oprávnený predložiť výrobok vo vyhotovení, ktoré neodporuje uvedeným minimálnym požiadavkám |

| | |
|---|---|
| | obstarávateľa na vyhotovenie výrobku, výrobok môže obsahovať prvky aj nad rámec uvedený obstarávateľom):<br>kabát dlhý s vysokou viditeľnosťou fluorescenčnej oranžovočervenej farby s retroreflexnými pásmi striebornej farby v prevedení s odopínateľnou zateplenou vložkou:<br>• retroreflexné pásy striebornej farby<br>• všívané rukávy odnímateľné na zips, s prekrytím zipsov<br>• spodná časť kabáta ukončená kanálikom so šnúrkou<br>• zapínanie kabáta na zips<br>• kapucňa všitá, s možnosťou poskladania do goliera. Zapínanie goliera na suchý zips alebo iný vhodný spôsob (na istenie kapucne v golieri). Kapucňa kvôli potrebe fixácie ukončená kanálikom so šnúrkou<br>• odopínateľná zateplená vložka<br>• v páse fixačná guma |
| **Použitie:** | pre pracovníkov vykonávajúcich práce v koľajisku, v priestore možného ohrozenia |
| **Kategória OOP v zmysle Nariadenia EP a Rady (EÚ) 2016/425:** | II |
| **Ochranné vlastnosti:** | • zvýšená viditeľnosť zamestnanca vo vzťahu k pracovnému pozadiu<br>• ochrana pred znečistením<br>• ochrana pred mechanickým poškodením s povrchovými účinkami<br>• ochrana pred nepriaznivými poveternostnými podmienkami vo vonkajšom chladnom, vlhkom a daždivom prostredí |
| **Normy, požiadavky a značenie:** | Nariadenie EP a rady (EU) 2016/425<br>STN EN ISO 13688: 2013/A1: 2022<br>STN EN ISO 20471: 2013/A1: 2017, trieda odevu 3<br>STN EN 14058+A1: 2024, trieda 3 (tepelná odolnosť), trieda 3 (priepustnosť vzduchu)<br>STN EN 343: 2020 - min. trieda 3 (odolnosť proti prieniku vody), min. trieda 3 (odolnosť proti prieniku vodnej pary) |
| **Veľkostný sortiment dámsky:** | STN EN ISO 13688: 2013/A1: 2022<br>výškové skupiny: II.- výška 158 cm; IV. - výška 170 cm; VI.- výška 176 cm<br>označená veľkosť 38 40 42 44 46 48 50 52 54 56 58 60 62 64 66<br>resp. S - 3XL podľa orientačnej prevodovej tabuľky veľkostí poskytnutej obstarávateľom |
| **Veľkostný sortiment pánsky:** | STN EN ISO 13688: 2013/A1: 2022<br>výškové skupiny: II.- výška 170 cm; IV. - výška 182 cm; VI.- výška 194 cm<br>označená veľkosť 38 40 42 44 46 48 50 52 54 56 58 60 62 64 66 68<br>resp. S - 3XL podľa orientačnej prevodovej tabuľky veľkostí poskytnutej obstarávateľom |
| **Balenie:** | Obal musí tovar dostatočne chrániť pred poškodením pri manipulácii, preprave, vonkajšími vplyvmi. Súčasťou každého balenia musia byť technické informácie a návody na použitie čistenie, servis, dezinfekciu a údržbu (informácie poskytované výrobcom) v slovenskom jazyku v súlade s platnou legislatívou.<br>Informácia o maximálnom počte čistiacich cyklov, vzťahujúcich sa na súčasť z vysoko viditeľného materiálu (podkladového materiálu, retroreflexného materiálu, materiálu s kombinovanými vlastnosťami), po ktorých sa musí vykonať vyradenie výrobku.<br>Identifikačné označenia musia byť dokonale viditeľné a čitateľné, a to počas celej životnosti OOP. |
| **Materiálová charakteristika:** | Kabát: materiálové zloženie polyester s nánosom PU.<br>Farba fluorescenčná oranžovočervená podľa normy STN EN ISO 20471: 2016/A1: 2017<br>Odopínateľná oteplená vložka: materiálové zloženie podšívka s PES rúnom. |
| **Požiadavka na ošetrovanie:** | teplota prania musí byť uvedená na etikete výrobku a rovnako v technických informáciách a návodoch na použitie a údržbu (informáciách poskytovaných výrobcom) |

| **3. Návlek na nohavice proti dažďu s vysokou viditeľnosťou** | |
|---|---|
| **Popis výrobku:** | minimálne požiadavky obstarávateľa na vyhotovenie výrobku (t. j. uchádzač je oprávnený predložiť výrobok vo vyhotovení, ktoré neodporuje uvedeným minimálnym požiadavkám obstarávateľa na vyhotovenie výrobku, výrobok môže obsahovať prvky aj nad rámec uvedený obstarávateľom):<br>Návlek na nohavice proti dažďu s vysokou viditeľnosťou |
| **Použitie:** | pre pracovníkov vykonávajúcich práce v koľajisku |
| **Kategória OOP v zmysle Nariadenia EP a Rady (EÚ) 2016/425:** | II |
| **Ochranné vlastnosti:** | • zabezpečenie viditeľnosti zo všetkých strán, vizuálna signalizácia prítomnosti osoby<br>• ochrana pred znečistením<br>• ochrana pred nepriaznivými poveternostnými podmienkami |
| **Normy, požiadavky a značenie:** | Nariadenie EP a Rady (EÚ) 2016/425<br>STN EN ISO 20471: 2013/A1: 2017 Odevy s vysokou viditeľnosťou. Skúšobné metódy a požiadavky, odev triedy 2<br>STN EN 343: 2020 Ochranné odevy. Ochrana proti dažďu, odev triedy 3 pre odolnosť proti prieniku vody, odev triedy 3 pre priepustnosť vodných pár<br>STN EN ISO 13688: 2013/A1: 2022 Ochranné odevy. Všeobecné požiadavky. Časť 6: Všeobecné označovanie veľkostí<br>Výrobok musí byť označený v súlade s legislatívnymi požiadavkami (výrobca, typ výrobku, veľkosť, norma, piktogramy a úrovne ochrany, spôsob údržby, označenie obmedzení,...).<br>Výrobok musí zabezpečiť viditeľnosť používateľa a vizuálne signalizovať prítomnosť používateľa. |
| **Veľkostný sortiment dámsky:** | STN EN ISO 13688: 2013/A1: 2022 Ochranné odevy. Všeobecné požiadavky. Časť 6: Všeobecné označovanie veľkostí<br>výškové skupiny: II.- výška 158 cm; IV. - výška 170 cm; VI.- výška 176 cm<br>označená veľkosť 38 40 42 44 46 48 50 52 54 56 58 60 62 64 66<br>resp. S - 3XL podľa orientačnej prevodovej tabuľky veľkostí poskytnutej obstarávateľom |
| **Veľkostný sortiment pánsky:** | STN EN ISO 13688: 2013/A1: 2022 Ochranné odevy. Všeobecné požiadavky. Časť 6: Všeobecné označovanie veľkostí<br>výškové skupiny: II.- výška 170 cm; IV. - výška 182 cm; VI.- výška 194 cm<br>označená veľkosť 38 40 42 44 46 48 50 52 54 56 58 60 62 64 66 68<br>resp. S - 3XL podľa orientačnej prevodovej tabuľky veľkostí poskytnutej obstarávateľom |
| **Balenie:** | Obal musí tovar dostatočne chrániť pred poškodením pri manipulácii, preprave, vonkajšími vplyvmi. Súčasťou každého balenia musia byť technické informácie a návody na použitie a údržbu (informácie poskytované výrobcom) v slovenskom jazyku v súlade s platnou legislatívou.<br>Informácia o maximálnom počte čistiacich cyklov, vzťahujúcich sa na súčasť z vysoko viditeľného materiálu (podkladového materiálu, retroreflexného materiálu, materiálu s kombinovanými vlastnosťami), po ktorých sa musí vykonať vyradenie výrobku.<br>Identifikačné označenia musia byť dokonale viditeľné a čitateľné, a to počas celej životnosti OOP. |
| **Materiálová charakteristika:** | • návlek na nohavice proti dažďu s vysokou viditeľnosťou fluorescenčnej oranžovočervenej farby s retroreflexnými pásmi striebornej farby,<br>• materiál: 100% polyester, s PU záterom,<br>• plne elastický pás,<br>• na spodnom okraji nohavíc vhodný prvok za účelom úpravy šírky okraja nohavíc,<br>• odolnosť proti prieniku vody trieda 3 (min. 13 000 Pa), odolnosť proti vodným parám trieda 3 (max. 25 $m^2$.Pa/W), resp. vyššia trieda ochrany.<br>Výrobok nesmie nepriaznivo vplývať na zdravie a bezpečnosť používateľa, žiadna časť prichádzajúca do styku s používateľom pri nosení nesmie mať drsné povrchy alebo ostré body, ktoré by mohli spôsobiť používateľovi zranenie. |

| **4. Plášť s vysokou viditeľnosťou s kapucňou** | |
|---|---|
| **Popis výrobku:** | minimálne požiadavky obstarávateľa na vyhotovenie výrobku (t. j. uchádzač je oprávnený predložiť výrobok vo vyhotovení, ktoré neodporuje uvedeným minimálnym požiadavkám obstarávateľa na vyhotovenie výrobku, výrobok môže obsahovať prvky aj nad rámec uvedený obstarávateľom):<br>ochranný pracovný plášť s kapucňou s vysokou viditeľnosťou, dve (2) predné vrecká, vetranie na chrbte, fluorescenčnej oranžovočervenej farby s retroreflexnými pásmi striebornej farby umiestnenými na odeve podľa STN EN ISO 20471: 2013/A1: 2017. bod 4.2.2 výrobok musí spĺňať triedu odevu 3 |
| **Použitie:** | pre pracovníkov vykonávajúcich práce v koľajisku, v priestore možného ohrozenia |
| **Kategória OOP v zmysle Nariadenia EP a Rady (EÚ) 2016/425:** | II |
| **Ochranné vlastnosti:** | • zvýšená viditeľnosť zamestnanca vo vzťahu k pracovnému pozadiu<br>• ochrana pred znečistením<br>• ochrana pred nepriaznivými poveternostnými podmienkam vo vonkajšom chladnom, vlhkom a daždivom prostredí<br>• ochrana pred prienikom vody |
| **Normy, požiadavky a značenie:** | Nariadenie EP a rady (EU) 2016/425<br>STN EN ISO 20471: 2013/A1: 2017, trieda odevu 3<br>STN EN 343: 2020, min. trieda 3 (odolnosť proti prieniku vody), min. trieda 1 (odolnosť proti prieniku vodnej pary)<br>STN EN ISO 13688: 2013/A1: 2022<br>výrobok musí byť označený spôsobom ošetrovania |
| **Veľkostný sortiment dámsky:** | STN EN ISO 13688: 2013/A1: 2022<br>výškové skupiny: II.- výška 158 cm; IV. - výška 170 cm; VI.- výška 176 cm<br>označená veľkosť 38 40 42 44 46 48 50 52 54 56 58 60 62 64 66<br>resp. S - 3XL podľa orientačnej prevodovej tabuľky veľkostí poskytnutej obstarávateľom |
| **Veľkostný sortiment pánsky:** | STN EN ISO 13688: 2013/A1: 2022<br>výškové skupiny: II.- výška 170 cm; IV. - výška 182 cm; VI.- výška 194 cm<br>označená veľkosť 38 40 42 44 46 48 50 52 54 56 58 60 62 64 66 68<br>resp. S - 3XL podľa orientačnej prevodovej tabuľky veľkostí poskytnutej obstarávateľom |
| **Balenie:** | obal musí tovar dostatočne chrániť pred poškodením pri manipulácii, preprave, vonkajšími vplyvmi. Súčasťou každého balenia musia byť technické informácie a návody na použitie čistenie, servis, dezinfekciu a údržbu (informácie poskytované výrobcom) v slovenskom jazyku v súlade s platnou legislatívou<br>Informácia o maximálnom počte čistiacich cyklov, vzťahujúcich sa na súčasť z vysoko viditeľného materiálu (podkladového materiálu, retroreflexného materiálu, materiálu s kombinovanými vlastnosťami), po ktorých sa musí vykonať vyradenie výrobku. |
| **Materiálová charakteristika:** | • Materiálové zloženie tkaniny s vysokou viditeľnosťou: materiál spĺňajúci požiadavky obstarávateľa na min. triedu 3 (odolnosť proti prieniku vody) a min. triedu 1(odolnosť proti prieniku vodnej pary) podľa STN EN 343: 2020,<br>• farba: fluorescenčná oranžovočervená podľa normy STN EN ISO 20471: 2013/A1: 2017. |

**TECHNICKÝ POPIS - PRACOVNÉ A OCHRANNÉ ODEVY - ČASŤ 4 - PRACOVNÉ A OCHRANNÉ ODEVY SPADAJÚCE DO KATEGÓRIE I V ZMYSLE NARIADENIA EP A RADY (EÚ) 2016/425**

| **1. Odev modrý dámsky (nohavice letné, blúza)** | |
|---|---|
| **Použitie:** | pre pracovníkov vykonávajúcich práce v železničnej prevádzke (majster EaE, OZT, ŽTS, robotník, murár, signalista a iné) v letnom období |
| **Kategória OOP v zmysle Nariadenia EP a Rady (EÚ) 2016/425:** | I |
| **Ochranné vlastnosti:** | • pred znečistením tela |
| **Normy, požiadavky a značenie:** | Nariadenie EP a Rady (EÚ) 2016/425<br>OOP musia byť navrhnuté a vyrobené tak, aby v podmienkach použitia, na ktoré sú určené mohol používateľ vykonávať nebezpečnú prácu, pričom mal zabezpečenú náležitú ochranu čo najvyššej úrovne.<br>V pokynoch od výrobcu uviesť všetky dôležité informácie týkajúce sa skladovania, používania, čistenia, údržby, servisu, dezinfekcie, stupne alebo triedy ochrany.<br>Výrobok musí byť označený spôsobom ošetrovania. |
| **Veľkostný sortiment dámsky:** | STN EN ISO 13688: 2013/A1: 2022<br>výškové skupiny: II.- výška 158 cm; IV. - výška 170 cm; VI.- výška 176 cm<br>označená veľkosť 38 40 42 44 46 48 50 52 54 56 58 60 62 64 66<br>resp. S - 3XL podľa orientačnej prevodovej tabuľky veľkostí poskytnutej obstarávateľom |
| **Balenie:** | Obal musí tovar dostatočne chrániť pred poškodením pri manipulácii, preprave, vonkajšími vplyvmi.<br>Súčasťou každého balenia musia byť technické informácie a návody na skladovanie na použitie a údržbu, čistenie, dezinfekciu (informácie poskytované výrobcom) v slovenskom jazyku v súlade legislatívou. |
| **Blúza letná modrá:** | |
| **Popis výrobku:** | minimálne požiadavky obstarávateľa na vyhotovenie výrobku (t. j. uchádzač je oprávnený predložiť výrobok vo vyhotovení, ktoré neodporuje uvedeným minimálnym požiadavkám obstarávateľa na vyhotovenie výrobku, výrobok môže obsahovať prvky aj nad rámec uvedený obstarávateľom):<br>Dámska pracovná blúza s dlhým rukávom do pásu:<br>• rukáv je ukončený manžetou na gombík (suchý zips, gumou alebo iný prvok) vhodný na upnutie rukávov;<br>• zapínanie na gombíky (zips, alebo iný vhodný prvok);<br>• v páse manžeta stiahnutá gumou (po bokoch, alebo v celom obvode pása);<br>• dve (2) vrchné vrecká (v oblasti pŕs) s príklopkou na suchý zips alebo iný vhodný spôsob zapínania;<br>• retroreflexný pás striebornej farby šírky približne 2,5 cm po obvode hrude a po obvode rukávov - pás na hrudi musí výškovo ladiť s pásmi na rukávoch;<br>• aby OOP na používateľovi zaujali správnu polohu a udržali ju počas času použitia so zohľadnením vonkajšieho prostredia, vykonávaných činnosti v zaujímaných polohách;<br>• trojité šitie na ramenách a na prišití rukávov k telovej časti. |
| **Materiálová charakteristika:** | • 100 % bavlna - keper<br>• plošná hmotnosť: 250 g/m$^2$ ± 10 %<br>• farba: tmavomodrá<br>• Materiály, z ktorých sú vyrobené OOP, vrátane akýchkoľvek možných produktov ich rozkladu, nesmú nepriaznivo vplývať na zdravie alebo bezpečnosť používateľov.<br>• Žiadna časť prichádzajúca do styku s používateľom pri nosení nesmie mať drsné povrchy alebo ostré body, ktoré by mohli spôsobiť používateľovi zranenie.<br>• Súčasti pre prispôsobenie veľkosti musia byť použiteľné jednoducho, bez nástrojov a aby sa nemohli po nastavení neúmyselne uvoľniť, prestaviť. |
| **Nohavice letné modré:** | |
| **Popis výrobku:** | minimálne požiadavky obstarávateľa na vyhotovenie výrobku (t. j. uchádzač je oprávnený predložiť výrobok vo vyhotovení, ktoré neodporuje uvedeným minimálnym požiadavkám |

| | |
|---|---|
| | obstarávateľa na vyhotovenie výrobku, výrobok môže obsahovať prvky aj nad rámec uvedený obstarávateľom).<br>Dámske pracovné nohavice letné dlhé do pása:<br>• zosilnené kolená;<br>• na spodnom okraji nohavíc gombíky, (suchý zips, guma alebo iný vhodný prvok) za účelom úpravy šírky okraja nohavíc, (2) dve zadné vrecká, (2) dve predné vrecká;<br>• OOP vyrobené takým spôsobom, aby na používateľovi zaujali správnu polohu a udržali ju počas predvídaného času použitia so zohľadnením vonkajšieho prostredia, vykonávaných činnosti a zaujímaných polôh;<br>• retroreflexný pás striebornej farby šírky približne 2,5 cm našitý po obvode približne 10 cm od spodného okraja nohavíc;<br>• pás z materiálu s vysokou viditeľnosťou fluorescenčnej oranžovočervenej farby šírky približne 2,5 cm našitý po obvode približne 2,5 cm od vrchného okraja retroreflexného pásu;<br>• trojité šitie na nohaviciach, z dôvodu čo najväčšej pevnosti: vonkajšia strana nohavíc, vnútorná strana nohavíc, medzi nohami. |
| **Materiálová charakteristika:** | • 100 % bavlna - keper<br>• plošná hmotnosť: 250 g/m$^2$ ± 10 %<br>• farba: tmavomodrá (v kombinácii s fluorescenčnou oranžovočervenou)<br>• Materiály, z ktorých sú vyrobené OOP, vrátane akýchkoľvek možných produktov ich rozkladu, nesmú nepriaznivo vplývať na zdravie alebo bezpečnosť používateľov.<br>• Žiadna časť prichádzajúca do styku s používateľom pri nosení nesmie mať drsné povrchy alebo ostré body, ktoré by mohli spôsobiť používateľovi zranenie.<br>• Súčasti pre prispôsobenie veľkosti musia byť použiteľné jednoducho, bez nástrojov a aby sa nemohli po nastavení neúmyselne uvoľniť, prestaviť. |

| **2. Odev modrý pánsky (nohavice letné, blúza)** | | |
|---|---|---|
| **Použitie:** | pre pracovníkov vykonávajúcich práce v železničnej prevádzke (majster EaE, OZT, ŽTS, robotník, murár, signalista a iné) v letnom období | |
| **Kategória OOP v zmysle Nariadenia EP a Rady (EÚ) 2016/425:** | | I |
| **Ochranné vlastnosti:** | • pred znečistením tela | |
| **Normy, požiadavky a značenie:** | Nariadenie EP a Rady (EÚ) 2016/425<br>Výrobok musí byť označený spôsobom ošetrovania. | |
| **Veľkostný sortiment pánsky:** | STN EN ISO 13688: 2013/A1: 2022<br>výškové skupiny: II.- výška 170 cm; IV. - výška 182 cm; VI.- výška 194 cm<br>označená veľkosť 38 40 42 44 46 48 50 52 54 56 58 60 62 64 66 68<br>resp. S - 3XL podľa orientačnej prevodovej tabuľky veľkostí poskytnutej obstarávateľom | |
| **Balenie:** | Obal musí tovar dostatočne chrániť pred poškodením pri manipulácii, preprave, vonkajšími vplyvmi.<br>Súčasťou každého balenia musia byť technické informácie a návody na skladovanie, použitie a údržbu ,čistenie, dezinfekciu (informácie poskytované výrobcom) v slovenskom jazyku v súlade legislatívou. | |
| **Blúza letná modrá:** | | |
| **Popis výrobku:** | minimálne požiadavky obstarávateľa na vyhotovenie výrobku (t. j. uchádzač je oprávnený predložiť výrobok vo vyhotovení, ktoré neodporuje uvedeným minimálnym požiadavkám obstarávateľa na vyhotovenie výrobku, výrobok môže obsahovať prvky aj nad rámec uvedený obstarávateľom):<br>Pánska pracovná blúza letná s dlhým rukávom do pása:<br>• rukáv je ukončený manžetou na gombík (suchý zips, gumou alebo iný prvok) vhodný na upnutie rukávov;<br>• zapínanie na gombíky (zips, alebo iný vhodný prvok ;<br>• v páse manžeta stiahnutá gumou (po bokoch, alebo v celom obvode pása); | |

| | |
|---|---|
| | • dve (2) vrchné vrecká (v oblasti pŕs) s príklopkou na suchý zips alebo iný vhodný spôsob zapínania;<br>• retroreflexný pás striebornej farby šírky približne 2,5 cm po obvode hrude a po obvode rukávov - pás na hrudi musí výškovo ladiť s pásmi na rukávoch;<br>• trojité šitie na ramenách a na prišití rukávov k telovej časti;<br>• aby OOP na používateľovi zaujali správnu polohu a udržali ju počas času použitia so zohľadnením vonkajšieho prostredia, vykonávaných činnosti v zaujímaných polohách. |
| **Materiálová charakteristika:** | • 100 % bavlna - keper<br>• plošná hmotnosť: 250 g/m$^2$ ± 10 %<br>• farba: tmavomodrá<br>• Materiály, z ktorých sú vyrobené OOP, vrátane akýchkoľvek možných produktov ich rozkladu, nesmú nepriaznivo vplývať na zdravie alebo bezpečnosť používateľov.<br>• Žiadna časť prichádzajúca do styku s používateľom pri nosení nesmie mať drsné povrchy alebo ostré body, ktoré by mohli spôsobiť používateľovi zranenie.<br>• Súčasti pre prispôsobenie veľkosti musia byť použiteľné jednoducho, bez nástrojov a aby sa nemohli po nastavení neúmyselne uvoľniť, prestaviť. |
| **Nohavice letné modré:** | |
| **Popis výrobku:** | minimálne požiadavky obstarávateľa na vyhotovenie výrobku (t. j. uchádzač je oprávnený predložiť výrobok vo vyhotovení, ktoré neodporuje uvedeným minimálnym požiadavkám obstarávateľa na vyhotovenie výrobku, výrobok môže obsahovať prvky aj nad rámec u vedený obstarávateľom):<br>Pánske pracovné nohavice letné dlhé do pása:<br>• zosilnené kolená;<br>• na spodnom okraji nohavíc gombíky, (suchý zips, guma alebo iný vhodný prvok) za účelom úpravy šírky okraja nohavíc;<br>• (2) dve zadné vrecká, (2) dve predné vrecká;<br>• retroreflexný pás striebornej farby šírky približne 2,5 cm našitý po obvode približne 10 cm od spodného okraja nohavíc;<br>• pás z materiálu s vysokou viditeľnosťou fluorescenčnej oranžovočervenej farby šírky približne 2,5 cm našitý po obvode približne 2,5 cm od vrchného okraja retroreflexného pása;<br>• trojité šitie na nohaviciach, z dôvodu čo najväčšej pevnosti: vonkajšia strana nohavíc, vnútorná strana nohavíc, medzi nohami;<br>• OOP vyrobené takým spôsobom, aby na používateľovi zaujali správnu polohu a udržali ju počas predvídaného času použitia so zohľadnením vonkajšieho prostredia, vykonávaných činnosti a zaujímaných polôh. |
| **Materiálová charakteristika:** | • 100 % bavlna - keper<br>• plošná hmotnosť: 250 g/m$^2$ ± 10 %<br>• farba: tmavomodrá (v kombinácii s fluorescenčnou oranžovočervenou)<br>• Materiály, z ktorých sú vyrobené OOP, vrátane akýchkoľvek možných produktov ich rozkladu, nesmú nepriaznivo vplývať na zdravie alebo bezpečnosť používateľov.<br>• Žiadna časť prichádzajúca do styku s používateľom pri nosení nesmie mať drsné povrchy alebo ostré body a podobné vlastnosti, ktoré by mohli spôsobiť používateľovi zranenie.<br>• Súčasti pre prispôsobenie veľkosti musia byť použiteľné jednoducho, bez nástrojov a aby sa nemohli po nastavení neúmyselne uvoľniť, prestaviť. |

| **3. Nohavice modré dámske so zateplením** | |
|---|---|
| **Popis výrobku:** | minimálne požiadavky obstarávateľa na vyhotovenie výrobku (t. j. uchádzač je oprávnený predložiť výrobok vo vyhotovení, ktoré neodporuje uvedeným minimálnym požiadavkám obstarávateľa na vyhotovenie výrobku, výrobok môže obsahovať prvky aj nad rámec uvedený obstarávateľom): pracovné nohavice zateplené s náprsenkou<br>• traky s plastovou prackou, s možnosťou nastavenia dĺžky trakov, s integrovanou gumou,<br>• zosilnené kolená, |

| | |
|---|---|
| | • na spodku nohavíc gombík, (suchý zips, guma alebo iný vhodný prvok) za účelom úpravy šírky okraja nohavíc,<br>• na náprsenke náprsné vrecko so zapínaním na zips alebo iný vhodný spôsob, prekryté záklopkou dĺžky približne 15 cm,<br>• jedno (1) zadné vrecko, dve (2) predné vrecká a (1) jedno bočné vrecko na nohe našívané so záklopkou dĺžky približne 7 cm so zapísaním na suchý zips alebo iný vhodný spôsob,<br>• retroreflexný pás striebornej farby šírky približne 2,5 cm našitý po obvode približne 10 cm od spodného okraja nohavíc,<br>• pás z materiálu s vysokou viditeľnosťou fluorescenčnej oranžovočervenej farby šírky približne 2,5 cm našitý po obvode približne 2,5 cm od vrchného okraja retroreflexného pása,<br>• trojité šitie na nohaviciach, z dôvodu čo najväčšej pevnosti: vonkajšia strana nohavíc, vnútorná strana nohavíc, medzi nohami. |
| **Použitie:** | pre pracovníkov vykonávajúcich práce v železničnej prevádzke (majster EaE, OZT, ŽTS, robotník, murár, signalista a iné) v zimnom období |
| **Kategória OOP v zmysle Nariadenia EP a Rady (EÚ) 2016/425:** | I |
| **Ochranné vlastnosti:** | • ochrana tela pred znečistením;<br>• ochrana pred mechanickým poškodením s povrchovými účinkami;<br>• ochrana pred chladom; |
| **Normy, požiadavky a značenie:** | Nariadenie EP a Rady (EÚ) 2016/425<br><br>STN EN ISO 13688: 2013/A1: 2022<br><br>výrobok musí byť označený spôsobom ošetrovania |
| **Veľkostný sortiment dámsky:** | STN EN ISO 13688: 2013/A1: 2022<br>výškové skupiny: II.- výška 158 cm; IV. - výška 170 cm; VI.- výška 176 cm<br>označená veľkosť 38 40 42 44 46 48 50 52 54 56 58 60 62 64 66<br>resp. S - 3XL podľa orientačnej prevodovej tabuľky veľkostí poskytnutej obstarávateľom |
| **Balenie:** | obal musí tovar dostatočne chrániť pred poškodením pri manipulácii, preprave, vonkajšími vplyvmi. Súčasťou každého balenia musia byť technické informácie a návody na použitie a údržbu (informácie poskytované výrobcom) v slovenskom jazyku v súlade legislatívou. |
| **Materiálová charakteristika:** | • Materiálové zloženie vrchného materiálu: 100 % bavlna - keper, plošná hmotnosť: 250 g/m² ± 10 %.<br>• Farba: tmavomodrá (v kombinácii s fluorescenčnou oranžovočervenou)<br>• Zateplenie**:** netkaná textília – rúno prešité s podšívkou zo 100 % PES.<br>• Výrobok nesmie nepriaznivo vplývať na zdravie a bezpečnosť používateľa.<br>• Materiály, z ktorých sú vyrobené OOP, vrátane akýchkoľvek možných produktov ich rozkladu, nesmú nepriaznivo vplývať na zdravie alebo bezpečnosť používateľov zranenie.<br>• OOP musia byť vyrobené tak, aby na používateľovi zaujali správnu polohu a udržali ju počas času používania so zohľadnením na vonkajšie prostredie a vykonávané činnosti. Musia sa dať prispôsobiť postave používateľa.<br>• Súčasti pre prispôsobenie veľkosti musia byť použiteľné jednoducho, bez nástrojov a aby sa nemohli po nastavení neúmyselne prestaviť.<br>OOP určené na ochranu pred chladom musia mať tepelnoizolačnú kapacitu a pružné materiály si musia zachovať stupeň pružnosti v zimných podmienkach. |

| **4. Nohavice modré pánske so zateplením** | |
|---|---|
| **Popis výrobku:** | minimálne požiadavky obstarávateľa na vyhotovenie výrobku (t. j. uchádzač je oprávnený predložiť výrobok vo vyhotovení, ktoré neodporuje uvedeným minimálnym požiadavkám obstarávateľa na vyhotovenie výrobku, výrobok môže obsahovať prvky aj nad rámec uvedený obstarávateľom):pracovné nohavice zateplené s náprsenkou. |

| | |
|---|---|
| | • traky s plastovou prackou, s možnosťou nastavenia dĺžky trakov, s integrovanou gumou,<br>• zosilnené kolená,<br>• na spodku nohavíc gombík, (suchý zips, guma alebo iný vhodný prvok) za účelom úpravy šírky okraja nohavíc,<br>• na náprsenke náprsné vrecko so zapínaním na zips alebo iný vhodný spôsob, prekryté záklopkou dĺžky približne 15 cm,<br>• jedno (1) zadné vrecko, dve (2) predné vrecká a (1) jedno bočné vrecko na nohe našívané so záklopkou dĺžky približne 7 cm so zapísaním na suchý zips alebo iný vhodný spôsob,<br>• retroreflexný pás striebornej farby šírky približne 2,5 cm našitý po obvode približne 10 cm od spodného okraja nohavíc,<br>• pás z materiálu s vysokou viditeľnosťou fluorescenčnej oranžovočervenej farby šírky približne 2,5 cm našitý po obvode približne 2,5 cm od vrchného okraja retroreflexného pása,<br>• trojité šitie na nohaviciach, z dôvodu čo najväčšej pevnosti: vonkajšia strana nohavíc, vnútorná strana nohavíc, medzi nohami. |
| **Použitie:** | pre pracovníkov vykonávajúcich práce v železničnej prevádzke (majster EaE, OZT, ŽTS, robotník, murár, signalista a iné) v zimnom období |
| **Kategória OOP v zmysle Nariadenia EP a Rady (EÚ) 2016/425:** | I |
| **Ochranné vlastnosti:** | • ochrana tela pred znečistením<br>• ochrana pred mechanickým poškodením s povrchovými účinkami<br>• ochrana pred chladom |
| **Normy, požiadavky a značenie:** | Nariadenie EP a Rady (EÚ) 2016/425<br><br>STN EN ISO 13688: 2013/A1: 2022<br><br>Výrobok musí byť označený spôsobom ošetrovania |
| **Veľkostný sortiment pánsky:** | STN EN ISO 13688: 2013/A1: 2022<br>výškové skupiny: II.- výška 170 cm; IV. - výška 182 cm; VI.- výška 194 cm<br>označená veľkosť 38 40 42 44 46 48 50 52 54 56 58 60 62 64 66 68<br>resp. S - 3XL podľa orientačnej prevodovej tabuľky veľkostí poskytnutej obstarávateľom |
| **Balenie:** | obal musí tovar dostatočne chrániť pred poškodením pri manipulácii, preprave, vonkajšími vplyvmi. Súčasťou každého balenia musia byť technické informácie a návody na použitie a údržbu (informácie poskytované výrobcom) v slovenskom jazyku v súlade legislatívou. |
| **Materiálová charakteristika:** | • materiálové zloženie vrchného materiálu: 100 % bavlna - keper, plošná hmotnosť: 250 g/m² ± 10 %, farba: tmavomodrá (v kombinácii s fluorescenčnou oranžovočervenou)<br>• zateplenie**:** netkaná textília - rúno prešité s podšívkou zo 100 % PES<br>• Výrobok nesmie nepriaznivo vplývať na zdravie a bezpečnosť používateľa.<br>• Materiály, z ktorých sú vyrobené OOP, vrátane akýchkoľvek možných produktov ich rozkladu, nesmú nepriaznivo vplývať na zdravie alebo bezpečnosť používateľov zranenie.<br>• OOP musia byť vyrobené tak, aby na používateľovi zaujali správnu polohu a udržali ju počas času používania so zohľadnením na vonkajšie prostredie a vykonávané činnosti. Musia sa dať prispôsobiť postave používateľa.<br>• Súčasti pre prispôsobenie veľkosti musia byť použiteľné jednoducho, bez nástrojov a aby sa nemohli po nastavení neúmyselne prestaviť. |

| **5. Odev kanalizačný** | |
|---|---|
| **Použitie:** | pre pracovníkov vykonávajúcich kanalizačné práce v železničnej prevádzke<br>(pre profesiu vodárenský pracovník, čistič kanalizačných zariadení) |
| **Popis výrobku:** | minimálne požiadavky obstarávateľa na vyhotovenie výrobku (t. j. uchádzač je oprávnený predložiť výrobok vo vyhotovení, ktoré neodporuje uvedeným minimálnym požiadavkám |

| | |
|---|---|
| | obstarávateľa na vyhotovenie výrobku, výrobok môže obsahovať prvky aj nad rámec uvedený obstarávateľom),<br>skladá sa z dvoch častí: pracovná blúza s dlhým rukávom do pásu a pracovné nohavice dlhé,<br>farba: tmavomodrá |
| **Kategória OOP v zmysle Nariadenia EP a Rady (EÚ) 2016/425:** | I |
| **Ochranné vlastnosti:** | • ochrana tela pred znečistením,<br>• textília s nepremokavou, alebo vodoodpudivou úpravou proti povrchovému zmáčaniu kvapalinami musí čo najviac brániť prieniku kvapalín.<br>• zabrániť povrchovému kontaktu so škodlivými činiteľmi, zabrániť prieniku cez ochrannú vrstvu. |
| **Normy, požiadavky a značenie:** | • Vodeodolnú úpravu preukázať protokolom o vykonanej skúške - spray test v zmysle STN EN ISO 4920: 2013, min. ISO 4 = AATCC 90 na novom materiáli a min. ISO 3 = AATCC 80 po 5 cykloch údržby.<br>• Výrobok musí byť označený spôsobom ošetrovania. |
| **Veľkostný sortiment pánsky:** | STN EN ISO 13688: 2013/A1: 2022<br>výškové skupiny: II.- výška 170 cm; IV. - výška 182 cm; VI.- výška 194 cm<br>označená veľkosť 38 40 42 44 46 48 50 52 54 56 58 60 62 64 66 68<br>resp. S - 3XL podľa orientačnej prevodovej tabuľky veľkostí poskytnutej obstarávateľom |
| **Balenie:** | Obal musí tovar dostatočne chrániť pred poškodením pri manipulácii, preprave, vonkajšími vplyvmi.<br>Súčasťou každého balenia musia byť technické informácie a návody na použitie a údržbu, čistenie a dezinfekciu (informácie poskytované výrobcom) v slovenskom jazyku v súlade legislatívou. |
| **Materiálová charakteristika:** | • 100 % bavlna s vodeodolnou úpravou<br>• plošná hmotnosť: 250 g/m² ± 10 %<br>• farba: tmavomodrá<br>• Výrobok nesmie nepriaznivo vplývať na zdravie a bezpečnosť používateľa. |

**TECHNICKÝ POPIS - PRACOVNÉ A OCHRANNÉ ODEVY - ČASŤ 5 - PRACOVNÉ A OCHRANNÉ ODEVY SPADAJÚCE DO KATEGÓRIE II V ZMYSLE NARIADENIA EP A RADY (EÚ) 2016/425**

| **1. Kabát modrý 3/4 s odnímateľnou otepľovacou vložkou** | |
|---|---|
| **Popis výrobku:** | minimálne požiadavky obstarávateľa na vyhotovenie výrobku (t. j. uchádzač je oprávnený predložiť výrobok vo vyhotovení, ktoré neodporuje uvedeným minimálnym požiadavkám obstarávateľa na vyhotovenie výrobku, výrobok môže obsahovať prvky aj nad rámec uvedený obstarávateľom):<br>¾ modrý kabát s odopínateľnou zateplenou vložkou.<br>• všívané, hlavicové rukávy, ukončené gumou v rukáve, alebo manžetou na zapínanie na suchý zips, alebo iný vhodný spôsob (prispôsobenie otvoru rukávu)<br>• spodná časť kabáta stiahnutá gumou alebo ukončená kanálikom so šnúrkou<br>• zapínanie kabáta na zips<br>• kapucňa všitá, s možnosťou poskladania do goliera. Zapínanie goliera na suchý zips alebo iný vhodný spôsob (na istenie kapucne v golieri). Kapucňa kvôli potrebe fixácie ukončená kanálikom so šnúrkou<br>• odopínateľná zateplená vložka |
| **Použitie:** | pre pracovníkov vykonávajúcich práce vo vonkajšom prostredí |
| **Kategória OOP v zmysle Nariadenia EP a Rady (EÚ) 2016/425:** | II |
| **Ochranné vlastnosti:** | • ochrana pred znečistením<br>• ochrana pred mechanickým poškodením s povrchovými účinkami<br>• ochrana pred nepriaznivými poveternostnými podmienkami vo vonkajšom chladnom, vlhkom a daždivom prostredím |

| | |
|---|---|
| **Normy, požiadavky a značenie:** | Nariadenie EP a Rady (EÚ) 2016/425<br>STN EN 14058 + A1: 2024 , min. trieda 3 (tepelná odolnosť), min. trieda 3 (priepustnosť vzduchu)<br>STN EN 343: 2020, min. trieda 3 (odolnosť proti prieniku vody), min. trieda 3 (odolnosť proti prieniku vodnej pary)<br>STN EN ISO 13688: 2013/A1: 2022<br>výrobok musí byť označený spôsobom ošetrovania |
| **Veľkostný sortiment dámsky:** | STN EN ISO 13688: 2013/A1: 2022<br>výškové skupiny: II.- výška 158 cm; IV. - výška 170 cm; VI.- výška 176 cm<br>označená veľkosť 38 40 42 44 46 48 50 52 54 56 58 60 62 64 66<br>resp. S - 3XL podľa orientačnej prevodovej tabuľky veľkostí poskytnutej obstarávateľom |
| **Veľkostný sortiment pánsky:** | STN EN ISO 13688: 2013/A1: 2022<br>výškové skupiny: II.- výška 170 cm; IV. - výška 182 cm; VI.- výška 194 cm<br>označená veľkosť 38 40 42 44 46 48 50 52 54 56 58 60 62 64 66 68<br>resp. S - 3XL podľa orientačnej prevodovej tabuľky veľkostí poskytnutej obstarávateľom |
| **Balenie:** | Obal musí tovar dostatočne chrániť pred poškodením pri manipulácii, preprave, vonkajšími vplyvmi. Súčasťou každého balenia musia byť technické informácie a návody na použitie čistenie, servis, dezinfekciu a údržbu (informácie poskytované výrobcom) v slovenskom jazyku v súlade s platnou legislatívou.<br>Informácia o maximálnom počte čistiacich cyklov, po ktorý sa musí kontrolovať alebo vyraďovať OOP. |
| **Materiálová charakteristika:** | • materiálové zloženie vrchného materiálu: materiál spĺňajúci požiadavky obstarávateľa na min. triedu 3 (odolnosť proti prieniku vody) a min. triedu 3 (odolnosť proti prieniku vodnej pary) podľa STN EN 343: 2020, farba: tmavomodrá<br>• odopínateľná zateplená vložka: netkaná textília - rúno prešité s podšívkou<br>• Výrobok nesmie nepriaznivo vplývať na zdravie a bezpečnosť používateľa. |
| **Požiadavka na ošetrovanie:** | teplota prania musí byť uvedená na etikete výrobku a rovnako v technických informáciách a návodoch na použitie a údržbu (informáciách poskytovaných výrobcom) |

| **2. Plášť 3/4 s kapucňou** | |
|---|---|
| **Popis výrobku:** | minimálne požiadavky obstarávateľa na vyhotovenie výrobku (t. j. uchádzač je oprávnený predložiť výrobok vo vyhotovení, ktoré neodporuje uvedeným minimálnym požiadavkám obstarávateľa na vyhotovenie výrobku, výrobok môže obsahovať prvky aj nad rámec uvedený obstarávateľom):<br>ochranný 3/4 pracovný plášť s kapucňou, dve (2) predné vrecká, vetranie na chrbte, farba: tmavomodrá alebo čierna |
| **Použitie:** | pre pracovníkov vykonávajúcich práce vo vonkajšom prostredí |
| **Kategória OOP v zmysle Nariadenia EP a Rady (EÚ) 2016/425:** | II |
| **Ochranné vlastnosti:** | • ochrana pred znečistením<br>• ochrana proti poveternostným podmienkam (vlhko, dážď)<br>• ochrana pred prienikom vody |
| **Normy, požiadavky a značenie:** | Nariadenie EP a Rady (EÚ) 2016/425<br>STN EN 343: 2020 min. trieda 3 (odolnosť proti prieniku vody), min. trieda 1 (odolnosť proti prieniku vodnej pary) STN EN ISO 13688: 2013/A1: 2022<br>výrobok musí byť označený spôsobom ošetrovania |
| **Veľkostný sortiment dámsky:** | STN EN ISO 13688: 2013/A1: 2022<br>výškové skupiny: II.- výška 158 cm; IV. - výška 170 cm; VI.- výška 176 cm<br>označená veľkosť 38 40 42 44 46 48 50 52 54 56 58 60 62 64 66<br>resp. S - 3XL podľa orientačnej prevodovej tabuľky veľkostí poskytnutej obstarávateľom |
| **Veľkostný sortiment pánsky:** | STN EN ISO 13688: 2013/A1: 2022<br>výškové skupiny: II.- výška 170 cm; IV. - výška 182 cm; VI.- výška 194 cm |

| | |
|---|---|
| | označená veľkosť 38 40 42 44 46 48 50 52 54 56 58 60 62 64 66 68<br>resp. S - 3XL podľa orientačnej prevodovej tabuľky veľkostí poskytnutej obstarávateľom |
| **Balenie:** | obal musí tovar dostatočne chrániť pred poškodením pri manipulácii, preprave, vonkajšími vplyvmi. Súčasťou každého balenia musia byť technické informácie a návody na použitie čistenie, servis, dezinfekciu a údržbu (informácie poskytované výrobcom) v slovenskom jazyku v súlade s platnou legislatívou.<br>Informácie o maximálnom počte čistiacich cyklov, po ktorý sa musí kontrolovať alebo vyraďovať OOP. |
| **Materiálová charakteristika:** | • Materiál spĺňajúci požiadavky obstarávateľa na min. triedu 3 (odolnosť proti prieniku vody) a min. triedu 1 (odolnosť proti prieniku vodnej pary) podľa STN EN 343: 2020, farba: tmavomodrá alebo čierna<br>• Výrobok nesmie nepriaznivo vplývať na zdravie a bezpečnosť používateľa. |

| **3. Plášť dlhý s kapucňou** | | |
|---|---|---|
| **Popis výrobku:** | minimálne požiadavky obstarávateľa na vyhotovenie výrobku (t. j. uchádzač je oprávnený predložiť výrobok vo vyhotovení, ktoré neodporuje uvedeným minimálnym požiadavkám obstarávateľa na vyhotovenie výrobku, výrobok môže obsahovať prvky aj nad rámec uvedený obstarávateľom):<br>ochranný dlhý pracovný plášť s kapucňou, dve (2) predné vrecká, vetranie na chrbte, farba: tmavomodrá alebo čierna | |
| **Použitie:** | pre pracovníkov vykonávajúcich práce vo vonkajšom prostredí | |
| **Kategória OOP v zmysle Nariadenia EP a Rady (EÚ) 2016/425:** | | II |
| **Ochranné vlastnosti:** | • ochrana pred znečistením<br>• ochrana proti poveternostným podmienkam (vlhko, dážď)<br>• ochrana pred prienikom vody | |
| **Normy, požiadavky a značenie:** | Nariadenie EP a Rady (EÚ) 2016/425<br>STN EN ISO 13688: 2013/A1: 2022<br>STN EN 343: 2020, min. trieda 3 (odolnosť proti prieniku vody), min. trieda 1 (odolnosť proti prieniku vodnej pary)<br>výrobok musí byť označený spôsobom ošetrovania | |
| **Veľkostný sortiment dámsky:** | STN EN ISO 13688: 2013/A1: 2022<br>výškové skupiny: II.- výška 158 cm; IV. - výška 170 cm; VI.- výška 176 cm<br>označená veľkosť 38 40 42 44 46 48 50 52 54 56 58 60 62 64 66<br>resp. S - 3XL podľa orientačnej prevodovej tabuľky veľkostí poskytnutej obstarávateľom | |
| **Veľkostný sortiment pánsky:** | STN EN ISO 13688: 2013/A1: 2022<br>výškové skupiny: II.- výška 170 cm; IV. - výška 182 cm; VI.- výška 194 cm<br>označená veľkosť 38 40 42 44 46 48 50 52 54 56 58 60 62 64 66 68<br>resp. S - 3XL podľa orientačnej prevodovej tabuľky veľkostí poskytnutej obstarávateľom | |
| **Balenie:** | obal musí tovar dostatočne chrániť pred poškodením pri manipulácii, preprave, vonkajšími vplyvmi. Súčasťou každého balenia musia byť technické informácie a návody na použitie čistenie, servis, dezinfekciu a údržbu (informácie poskytované výrobcom) v slovenskom jazyku v súlade s platnou legislatívou.<br>Informácie o maximálnom počte čistiacich cyklov, po ktorý sa musí kontrolovať alebo vyraďovať OOP. | |
| **Materiálová charakteristika:** | • Materiál spĺňajúci požiadavky obstarávateľa na min. triedu 3 (odolnosť proti prieniku vody) a min. triedu 1 (odolnosť proti prieniku vodnej pary) podľa STN EN 343: 2020 farba: tmavomodrá alebo čierna.<br>• Výrobok nesmie nepriaznivo vplývať na zdravie a bezpečnosť používateľa. | |

**TECHNICKÝ POPIS - PRACOVNÉ A OCHRANNÉ ODEVY - ČASŤ 6 - PRACOVNÉ A OCHRANNÉ ODEVY SPADAJÚCE DO KATEGÓRIE III V ZMYSLE NARIADENIA EP A RADY (EÚ) 2016/425**

| **1. Kabát s vysokou viditeľnosťou antistatický so zateplením pre tankovanie pohonných látok** | |
|---|---|
| **Popis výrobku:** | minimálne požiadavky obstarávateľa na vyhotovenie výrobku (t. j. uchádzač je oprávnený predložiť výrobok vo vyhotovení, ktoré neodporuje uvedeným minimálnym požiadavkám obstarávateľa na vyhotovenie výrobku, výrobok môže obsahovať prvky aj nad rámec uvedený obstarávateľom):<br>Kabát so zateplením, znižujúci elektrostatické nabitie s vysokou viditeľnosťou fluorescenčnej oranžovočervenej farby s reflexnými prvkami,<br>• rukáv je ukončený manžetou na gombík (alebo iný prvok vhodný) na upnutie rukávov<br>• kapucňa odnímateľná upnutá na zips (alebo iný vhodný upínací prvok)<br>• reflexné prvky, zapínanie na zips, 2 náprsné vrecká, 1 vnútorné vrecko na telefón |
| **Použitie:** | pre zamestnancov zabezpečujúcich tankovanie pohonných látok |
| **Kategória OOP v zmysle Nariadenia EP a Rady (EÚ) 2016/425:** | III |
| **Ochranné vlastnosti:** | • ochrana pred znečistením<br>• antistatické vlastnosti – ochrana pred vznikom elektrického náboja v potenciálnom výbušnom prostredí<br>• vysoká viditeľnosť<br>• ochrana pred mechanickým poškodením s povrchovými účinkami<br>• ochrana trupu pred teplom a ohňom<br>• ochrana pred chladom, proti dažďu |
| **Normy, požiadavky a značenie:** | Nariadenie EP a Rady (EÚ) 2016/425<br>STN EN ISO 13688: 2013/A1: 2022<br>STN EN ISO 11612: 2016 (min. úrovne ochrany A1+A2, B1, C1, F1)<br>STN EN 1149-5: 2019<br>STN EN ISO 20471: 2013/A1: 2017, trieda odevu 3<br>STN EN 342: 2018 trieda 3 (priepustnosť vzduchu)<br>STN EN 343: 2020 min. trieda 3 (odolnosť proti prieniku vody), min. trieda 1 (odolnosť proti prieniku vodnej pary)<br>výrobok musí byť označený spôsobom ošetrovania |
| **Veľkostný sortiment dámsky:** | STN EN ISO 13688: 2013/A1: 2022<br>výškové skupiny: II.- výška 158 cm; IV. - výška 170 cm; VI.- výška 176 cm<br>označená veľkosť 38 40 42 44 46 48 50 52 54 56 58 60 62 64 66<br>resp. S - 3XL podľa orientačnej prevodovej tabuľky veľkostí poskytnutej obstarávateľom |
| **Veľkostný sortiment pánsky:** | STN EN ISO 13688: 2013/A1: 2022<br>výškové skupiny: II.- výška 170 cm; IV. - výška 182 cm; VI.- výška 194 cm<br>označená veľkosť 38 40 42 44 46 48 50 52 54 56 58 60 62 64 66 68<br>resp. S - 3XL podľa orientačnej prevodovej tabuľky veľkostí poskytnutej obstarávateľom |
| **Balenie:** | obal musí tovar dostatočne chrániť pred poškodením pri manipulácii, preprave, vonkajšími vplyvmi. Súčasťou každého balenia musia byť technické informácie a návody na použitie, údržbu, čistenie, servis, dezinfekciu (informácie poskytované výrobcom) v slovenskom jazyku v súlade s platnou legislatívou,<br>Informácie o maximálnom počte čistiacich cyklov, po ktorý sa musí kontrolovať alebo vyraďovať OOP. |
| **Materiálová charakteristika:** | • Materiál: zmesná tkanina polyester/antistatické vlákno alebo zmesná tkanina modakryl/viskóza FR/polyester/bavlna/aramid/antistatické vlákna.<br>• Výrobok nesmie nepriaznivo vplývať na zdravie a bezpečnosť používateľa. |
| **Požiadavka na ošetrovanie:** | teplota prania musí byť uvedená na etikete výrobku a rovnako v technických informáciách a návodoch na použitie a údržbu (informáciách poskytovaných výrobcom). |

| **2. Odev antistatický s nehorľavou úpravou - kombinéza** | |
|---|---|
| **Popis výrobku:** | minimálne požiadavky obstarávateľa na vyhotovenie výrobku (t. j. uchádzač je oprávnený predložiť výrobok vo vyhotovení, ktoré neodporuje uvedeným minimálnym požiadavkám obstarávateľa na vyhotovenie výrobku, výrobok môže obsahovať prvky aj nad rámec uvedený obstarávateľom):<br>celotelový odev – kombinéza znižujúca elektrostatické nabitie osôb a chránenie tela pred vysokými teplotami plameňa. |
| **Použitie:** | nehorľavá antistatická kombinéza poskytujúca ochranu osobám vystaveným riziku poškodenia zdravia z dôvodu možného ohrozenia ohňom a prítomnosťou výbušného prostredia. Kombinéza má byť určená pre pracovníkov vykonávajúcich obsluhu a plnenie automobilovej cisterny na prepravu pohonných hmôt (nafty, benzínu a pod.) |
| **Kategória OOP v zmysle Nariadenia EP a Rady (EÚ) 2016/425:** | III |
| **Ochranné vlastnosti:** | • ochrana tela pred znečistením<br>• ochrana pred mechanickým poškodením povrchu tela s povrchovými účinkami<br>• ochrana pred vznikom elektrického náboja - antistatická ochrana<br>• ochrana proti teplu a ohňu<br>• odev s vysokou viditeľnosťou |
| **Normy, požiadavky a značenie:** | STN EN ISO 13688: 2013/A1: 2022<br>STN EN ISO 11612: 2016 (min. úrovne ochrany A1+A2, B1, C1)<br>STN EN 1149-5: 2019<br>STN EN ISO 20471: 2013/A1: 2017, trieda odevu 3<br>výrobok musí byť označený spôsobom ošetrovania |
| **Veľkostný sortiment pánsky:** | výškové skupiny: II.- výška 170 cm; IV. - výška 182 cm; VI.- výška 194 cm<br>označená veľkosť 38 40 42 44 46 48 50 52 54 56 58 60 62 64 66 68<br>resp. S - 3XL podľa orientačnej prevodovej tabuľky veľkostí poskytnutej obstarávateľom |
| **Balenie:** | obal musí tovar dostatočne chrániť pred poškodením pri manipulácii, preprave, vonkajšími vplyvmi;<br>súčasťou každého balenia musia byť technické informácie a návody na použitie a údržbu (informácie poskytované výrobcom) v slovenskom jazyku v súlade s platnou legislatívou,<br>pokyny a informácie výrobcu okrem mena a adresy výrobcu sa musia v pokynoch priložiť k OOP, uviesť všetky dôležité informácie týkajúce sa aj typu vhodného obalu na prepravu*;*<br>Informácia o maximálnom počte čistiacich cyklov, po ktorých sa musí vyraďovať OOP*;* |
| **Materiálová charakteristika:** | • ľahkosť a pevnosť;<br>• Materiál: zmesná tkanina bavlna/antistatické vlákno; |
| **Požiadavka na ošetrovanie:** | teplota prania musí byť uvedená na etikete výrobku a rovnako v technických informáciách a návodoch na použitie a údržbu (informáciách poskytovaných výrobcom). |

| **3. Odev hutnícky** | |
|---|---|
| **Použitie:** | pre pracovníkov vykonávajúcich zváracie práce v železničnej prevádzke (pre profesiu zvárač, železiar, kováč) |
| **Kategória OOP v zmysle Nariadenia EP a Rady (EÚ) 2016/425:** | III |
| **Ochranné vlastnosti:** | • zakrytie hornej a dolnej časti trupu, krku, horné končatiny až po zápästia a dolné končatiny až po členky;<br>• ochrana pred silnou tvorbou rozstrekov (postriekaním roztaveným kovom), napr. pri ručnom zváraní ako je:<br>- MAG zváranie (s $CO_2$ alebo so zmiešanými plynmi),<br>- MIG zváranie (silnoprúdom),<br>- oblúkové zváranie plnenou elektródou s vlastnou tvorbou ochranného plynu,<br>- rezanie kyslíkom, |

| | |
|---|---|
| | alebo pri používaní strojov, napr.:<br>- v stiesnenom priestore,<br>- zváranie/rezanie nad hlavou, alebo v podobných obmedzených polohách.<br>• ochrana pred krátkodobým kontaktom s plameňom ako aj pred tepelným sálaním z elektrického oblúka, používaného pri zváraní a podobných procesoch;<br>• minimalizácia možnosti postihnutia elektric. šokom pri krátkodobom (náhodnom) kontakte s elektrickým vedením pod prúdom s jednosmerným napätím 100 V pri zváraní za normálnych podmienok. |
| **Normy, požiadavky a značenie:** | STN EN ISO 13688: 2013/A1: 2022<br>STN EN ISO 11611: 2016, Trieda 2, |
| **Veľkostný sortiment pánsky:** | výškové skupiny: II.- výška 170 cm; IV. - výška 182 cm; VI.- výška 194 cm<br>označená veľkosť 38 40 42 44 46 48 50 52 54 56 58 60 62 64 66 68<br>resp. S - 3XL podľa orientačnej prevodovej tabuľky veľkostí poskytnutej obstarávateľom |
| **Balenie:** | obal musí tovar dostatočne chrániť pred poškodením pri manipulácii, preprave, vonkajšími vplyvmi. Súčasťou každého balenia musia byť technické informácie a návody na použitie a údržbu (informácie poskytované výrobcom) v slovenskom jazyku |
| **Požiadavka na ošetrovanie:** | Výrobok musí byť označený spôsobom ošetrovania. Teplota prania musí byť uvedená na etikete výrobku a rovnako v technických informáciách a návodoch na použitie a údržbu (informáciách poskytovaných výrobcom)<br>poskytnutie poučenia o postupu čistenia a maximálnom počte čistiacich cyklov, údržbe, kontrole a opravy. |
| **Blúza ochranná zváračská:** | |
| **Popis výrobku:** | • Ochranná hutnícka blúza patriaca do triedy 2 ochrany (t. j. do triedy ochrany pri nebezpečnejších zváracích technikách a situáciách, ktoré spôsobujú vyššiu úroveň malého rozstreknutia roztaveného kovu a sálavého tepla). Jej základná farba je modrá v príp. kombinácii s podobnou, neutrálnou farbou. Rovný, stojatý golier „rolákovej" výšky. Dve pásové a dve náprsné vrecká so zapínateľnými chlopňami. Rukávy s regulovateľnou šírkou. Všetky zapínania vyhotovené s légou, úprava zipsov zameraná na ich opraviteľnosť. Bodové zapínania štandardne na cvoky. Chrbtová časť pre prekrytie krížovej oblasti predĺžená. Retroreflexné prvky. Blúza je určená na nepretržité nosenie po dobu až 8 hodín. |
| **Materiálová charakteristika:** | • Tkanina so zníženou horľavosťou a s antistatickým vláknom<br>• materiálové zloženie: 79 % ± 5 % FR bavlna, 20 % ± 5 % polyester, min. 1 % antistatické vlákno;<br>• plošná hmotnosť: 450 g/m$^2$ ± 5 %;<br>• farba: modrá v príp. kombinácii s podobnou, neutrálnou farbou. |
| **Nohavice ochranné zváračské:** | |
| **Popis výrobku:** | • Ochranné hutnícke nohavice s ochranou triedy 2 (t. j. do triedy ochrany pri nebezpečnejších zváracích technikách a situáciách, ktoré spôsobujú vyššiu úroveň malého rozstreknutia roztaveného kovu a sálavého tepla). Nohavice sú modrej farby a majú vrecká na chrániče kolien. Zapínajú sa skrytým gombíkom, rázporok je na zips. Dve vložené pásové vrecká. Jedno alebo dve zadné a dve stehenné vrecká. Všetky zapínania vyhotovené s légou, úprava zipsov zameraná na ich opraviteľnosť. Elastický pás s pútkami na opasok. Retroreflexné prvky. Nohavice sú určené na nepretržité nosenie po dobu až 8 hodín. |
| **Materiálová charakteristika:** | • materiálové zloženie: 79 % FR bavlna ± 5 %, 20 % polyester ± 5 %, min. 1 % antistatické vlákno;<br>• plošná hmotnosť: 450 g/m$^2$ ± 5 %<br>• farba: modrá v príp. kombinácii s podobnou, neutrálnou farbou. |

| **4. Odev pre pilčíkov** | |
|---|---|
| **Popis výrobku:** | Minimálne požiadavky obstarávateľa na vyhotovenie výrobku (t. j. Uchádzač je oprávnený predložiť výrobok vo vyhotovení, ktoré neodporuje uvedeným minimálnym požiadavkám obstarávateľa na vyhotovenie výrobku, výrobok môže obsahovať prvky aj nad rámec uvedený obstarávateľom):<br>Ochranné oblečenie s protiporezovou ochranou pri práci s motorovou pílou. |

| | |
|---|---|
| **Použitie:** | pre pracovníkov vykonávajúcich práce s motorovými pílami |
| **Kategória OOP v zmysle Nariadenia EP a Rady (EÚ) 2016/425:** | III |
| **Ochranné vlastnosti:** | • ochrana pred mechanickým poškodením - proti porezaniu motorovou pílou |
| **Veľkostný sortiment pánsky:** | výškové skupiny: II.- výška 170 cm; IV. - výška 182 cm; VI.- výška 194 cm<br>označená veľkosť 38 40 42 44 46 48 50 52 54 56 58 60 62 64 66 68<br>resp. S - 3XL podľa orientačnej prevodovej tabuľky veľkostí poskytnutej obstarávateľom |
| **Balenie:** | obal musí tovar dostatočne chrániť pred poškodením pri manipulácii, preprave, vonkajšími vplyvmi. Súčasťou každého balenia musia byť technické informácie a návody na použitie a údržbu (informácie poskytované výrobcom) v slovenskom jazyku<br>pokyny a informácie výrobcu okrem mena a adresy výrobcu sa musia v pokynoch priložiť k OOP, uviesť všetky dôležité informácie týkajúce sa aj typu vhodného obalu na prepravu;<br>Informácie o maximálnom počte čistiacich cyklov, po ktorý sa musí vyraďovať OOP; |
| **Požiadavka na ošetrovanie:** | teplota prania musí byť uvedená na etikete výrobku a rovnako v technických informáciách a návodoch na použitie a údržbu (informáciách poskytovaných výrobcom), |
| **Blúza:** | |
| **Normy, požiadavky a značenie:** | STN EN ISO 13688: 2013/A1: 2022<br>STN EN ISO 11393-6: 2020, trieda ochrany: min. 1<br>výrobok musí byť označený spôsobom ošetrovania |
| **Materiálová charakteristika:** | • materiál spĺňajúci požiadavky obstarávateľa podľa uvedených noriem;<br>• bavlna, polyester;<br>• Ľahkosť a pevnosť;<br>• materiály, z ktorých sú vyrobené OOP, nesmú nepriaznivo vplývať na zdravie a bezpečnosť používateľa;<br>• žiadna časť prichádzajúca do styku s používateľom pri nosení nesmie mať drsné povrchy alebo ostré body, ktoré by mohli spôsobiť používateľovi zranenie. |
| **Nohavice:** | |
| **Normy, požiadavky a značenie:** | STN EN ISO 13688: 2013/A1: 2022<br>STN EN ISO 11393-2: 2020/O1: 2023, trieda ochrany: tvaru A, trieda 3<br>výrobok musí byť označený spôsobom ošetrovania |
| **Materiálová charakteristika:** | • materiál spĺňajúci požiadavky obstarávateľa podľa uvedených noriem;<br>• ľahkosť a pevnosť;<br>• bavlna, polyester;<br>• materiály, z ktorých sú vyrobené OOP, nesmú nepriaznivo vplývať na zdravie a bezpečnosť používateľa;<br>• žiadna časť prichádzajúca do styku s používateľom pri nosení nesmie mať drsné povrchy alebo ostré body, ktoré by mohli spôsobiť používateľovi zranenie. |

| **5. Odev pre práce s kyselinami, zásadami a nátermi** | |
|---|---|
| **Popis výrobku:** | minimálne požiadavky obstarávateľa na vyhotovenie výrobku (t. j. uchádzač je oprávnený predložiť výrobok vo vyhotovení, ktoré neodporuje uvedeným minimálnym požiadavkám obstarávateľa na vyhotovenie výrobku, výrobok môže obsahovať prvky aj nad rámec uvedený obstarávateľom):<br>celotelový odev s kapucňou (kombinéza) s elastickými manžetami na koncoch rukávov a nohavíc |
| **Použitie:** | pre pracovníkov vykonávajúcich práce s nebezpečnými chemickými látkami - kyselinami a zásadami, pre pracovníkov vykonávajúcich maliarske a natieračské práce |
| **Kategória OOP v zmysle Nariadenia EP a Rady (EÚ) 2016/425:** | III |
| **Ochranné vlastnosti:** | • ochrana tela pred znečistením chemickými látkami<br>• ochrana pred drobnými časticami<br>• obmedzená ochrana pred nebezpečnými kvapalnými chemickými látkami |

| | |
|---|---|
| | • antistatické vlastnosti (v kombinácii s antistatickou obuvou) |
| **Normy, požiadavky a značenie:** | STN EN ISO 13688: 2013/A1: 2022<br>STN EN ISO 13982-1: 2005/A1: 2011<br>STN EN 13034+A1: 2009, odev typu 6<br>STN EN 1149-5: 2019 |
| **Veľkostný sortiment dámsky:** | výškové skupiny: II.- výška 158 cm; IV. - výška 170 cm; VI.- výška 176 cm<br>označená veľkosť 38 40 42 44 46 48 50 52 54 56 58 60 62 64 66<br>resp. S - 3XL podľa orientačnej prevodovej tabuľky veľkostí poskytnutej obstarávateľom |
| **Veľkostný sortiment pánsky:** | výškové skupiny: II.- výška 170 cm; IV. - výška 182 cm; VI.- výška 194 cm<br>označená veľkosť 38 40 42 44 46 48 50 52 54 56 58 60 62 64 66 68<br>resp. S - 3XL podľa orientačnej prevodovej tabuľky veľkostí poskytnutej obstarávateľom |
| **Balenie:** | obal musí tovar dostatočne chrániť pred poškodením pri manipulácii, preprave, vonkajšími vplyvmi. Súčasťou každého balenia musia byť technické informácie a návody na použitie a údržbu (informácie poskytované výrobcom) v slovenskom jazyku<br>pokyny a informácie výrobcu okrem mena a adresy výrobcu sa musia v pokynoch priložiť k OOP, uviesť všetky dôležité informácie týkajúce sa aj typu vhodného obalu na prepravu; |
| **Materiálová charakteristika:** | • polypropylén netkaná textília, laminát s polyetylénovou fóliou;<br>• ľahkosť a pevnosť; |

| **6. Odev pre práce s chemickými látkami - jednorazový** | |
|---|---|
| **Popis výrobku:** | minimálne požiadavky obstarávateľa na vyhotovenie výrobku (t. j. uchádzač je oprávnený predložiť výrobok vo vyhotovení, ktoré neodporuje uvedeným minimálnym požiadavkám obstarávateľa na vyhotovenie výrobku, výrobok môže obsahovať prvky aj nad rámec uvedený obstarávateľom):<br>celotelový ochranný protichemický oblek jednodielny s kapucňou (kombinéza), odolný voči agresívnym chemickým látkam chrániaci pracovníka pred kvapalnými, pevnými a aerosólovými chemickými časticami, vybavený gumou na zápästiach a členkoch, gumou okolo tvárovej časti a v páse |
| **Použitie:** | pre pracovníkov vykonávajúcich práce pri chemickom ničení burín |
| **Kategória OOP v zmysle Nariadenia EP a Rady (EÚ) 2016/425:** | III |
| **Ochranné vlastnosti:** | • ochrana pri ohrozeniach v súvislosti s manipuláciou a používaním chemických prípravkov (pri náhodnom vyliatí a vystreknutí látky, zasiahnutí chemickou látkou vysokotlakovou aplikačnou pištoľou, pri expozícii zamestnanca aerosólom)<br>• ochrana pri poliatí koncentrovanou chemickou látkou a roztokom<br>• ochrana pri zasiahnutí chemickým roztokom vo forme kvapaliny a spreja resp. aerosólu pod tlakom<br>• ochrana proti chemikáliám na použitie potenciálnej expozície ľahkým sprejom, kvapalným aerosólom alebo výšplechom s malým objemom za nízkeho tlaku |
| **Normy, požiadavky a značenie:** | STN EN ISO 13688: 2013/A1: 2022<br>STN EN 14605+ A1: 2009<br>STN EN 13034 + A1: 2009, odev typu 6 |
| **Veľkostný sortiment dámsky:** | výškové skupiny: II.- výška 158 cm; IV. - výška 170 cm; VI.- výška 176 cm<br>označená veľkosť 38 40 42 44 46 48 50 52 54 56 58 60 62 64 66<br>resp. S - 3XL podľa orientačnej prevodovej tabuľky veľkostí poskytnutej obstarávateľom |
| **Veľkostný sortiment pánsky:** | výškové skupiny: II.- výška 170 cm; IV. - výška 182 cm; VI.- výška 194 cm<br>označená veľkosť 38 40 42 44 46 48 50 52 54 56 58 60 62 64 66 68<br>resp. S - 3XL podľa orientačnej prevodovej tabuľky veľkostí poskytnutej obstarávateľom |
| **Balenie:** | obal musí tovar dostatočne chrániť pred poškodením pri manipulácii, preprave, vonkajšími vplyvmi. Súčasťou každého balenia musia byť technické informácie a návody na použitie a údržbu (informácie poskytované výrobcom) v slovenskom jazyku; |

| | |
|---|---|
| | pokyny a informácie výrobcu okrem mena a adresy výrobcu sa musia v pokynoch priložiť k OOP, uviesť všetky dôležité informácie týkajúce sa aj typu vhodného obalu na prepravu;<br>identifikačné označenia, vo forme harmonizovaných piktogramov musia byť dokonale viditeľné a čitateľné, a to počas celej predvídateľnej životnosti OOP. |
| **Materiálová charakteristika:** | • netkaná textília - polypropylén, netkaná textília - polyetylén (napr. Tyvek);<br>• ľahkosť a pevnosť;<br>• farba: biela;<br>• zabezpečenie slobodného pohybu používateľa odevu;<br>• nemôžu spôsobiť podráždenie pokožky, alebo spôsobiť inými nepriaznivými účinkami na zdravie;<br>• celotelové ochranné odevy s kvapalinotesnými spojmi a so sprejotesnými spojmi medzi rôznymi časťami odevu |

**TECHNICKÝ POPIS - PRACOVNÉ A OCHRANNÉ ODEVY - ČASŤ 7 - TRIČKÁ, NOHAVICE, BLÚZY, PLÁŠTE A ZÁSTERY**

| **1. Tričko biele letné, krátky rukáv** | | |
|---|---|---|
| **Popis výrobku:** | minimálne požiadavky obstarávateľa na vyhotovenie výrobku (t. j. uchádzač je oprávnený predložiť výrobok vo vyhotovení, ktoré neodporuje uvedeným minimálnym požiadavkám obstarávateľa na vyhotovenie výrobku, výrobok môže obsahovať prvky aj nad rámec uvedený obstarávateľom):<br>Klasické „T“ tričko bez gombíkov na pokrytie hornej časti tela s okrúhlym výstrihom na krku, s krátkymi rukávmi v bielej farbe | |
| **Použitie:** | všetky profesie | |
| **Kategória OOP v zmysle Nariadenia EP a Rady (EÚ) 2016/425:** | | x |
| **Ochranné vlastnosti:** | • čiastočná ochrana trupu pred znečistením | |
| **Normy, požiadavky a značenie:** | Nariadenie EP a Rady (ES) 1907/2006 (REACH)<br>výrobok musí byť označený spôsobom ošetrovania | |
| **Veľkostný sortiment dámsky:** | výškové skupiny: II.- výška 158 cm; IV. - výška 170 cm; VI.- výška 176 cm<br>označená veľkosť 38 40 42 44 46 48 50 52 54 56 58 60 62 64 66<br>resp. S - 3XL podľa orientačnej prevodovej tabuľky veľkostí poskytnutej obstarávateľom | |
| **Veľkostný sortiment pánsky:** | výškové skupiny: II.- výška 170 cm; IV. - výška 182 cm; VI.- výška 194 cm<br>označená veľkosť 38 40 42 44 46 48 50 52 54 56 58 60 62 64 66 68<br>resp. S - 3XL podľa orientačnej prevodovej tabuľky veľkostí poskytnutej obstarávateľom | |
| **Balenie:** | obal musí tovar dostatočne chrániť pred poškodením pri manipulácii, preprave, vonkajšími vplyvmi. Súčasťou každého balenia musia byť informácie o údržbe v slovenskom jazyku, | |
| **Materiálová charakteristika:** | • 100 % bavlna,<br>• plošná hmotnosť 170 g/m$^2$ ± 5 %, farba: biela,<br>• prispôsobenie sa postave používateľa,<br>• ľahkosť a pevnosť. | |

| **2. Tričko oranžové letné, krátky rukáv** | | |
|---|---|---|
| **Popis výrobku:** | minimálne požiadavky obstarávateľa na vyhotovenie výrobku (t. j. uchádzač je oprávnený predložiť výrobok vo vyhotovení, ktoré neodporuje uvedeným minimálnym požiadavkám obstarávateľa na vyhotovenie výrobku, výrobok môže obsahovať prvky aj nad rámec uvedený obstarávateľom):<br>Klasické „T“ tričko bez gombíkov na pokrytie hornej časti tela s okrúhlym výstrihom na krku, s krátkymi rukávmi v oranžovej farbe. Tričko s bielim logom ŽSR podľa daných rozmerov | |
| **Použitie:** | Pre pracovníkov všetkých profesií | |
| **Kategória OOP v zmysle Nariadenia EP a Rady (EÚ) 2016/425:** | | x |
| **Ochranné vlastnosti:** | • čiastočná ochrana trupu pred znečistením | |

| | |
|---|---|
| **Normy, požiadavky a značenie:** | Nariadenie EP a Rady (ES) 1907/2006 (REACH)<br>výrobok musí byť označený spôsobom ošetrovania |
| **Veľkostný sortiment dámsky:** | výškové skupiny: II.- výška 158 cm; IV. - výška 170 cm; VI.- výška 176 cm<br>označená veľkosť 38 40 42 44 46 48 50 52 54 56 58 60 62 64 66<br>resp. S - 3XL podľa orientačnej prevodovej tabuľky veľkostí poskytnutej obstarávateľom |
| **Veľkostný sortiment pánsky:** | výškové skupiny: II.- výška 170 cm; IV. - výška 182 cm; VI.- výška 194 cm<br>označená veľkosť 38 40 42 44 46 48 50 52 54 56 58 60 62 64 66 68<br>resp. S - 3XL podľa orientačnej prevodovej tabuľky veľkostí poskytnutej obstarávateľom |
| **Balenie:** | obal musí tovar dostatočne chrániť pred poškodením pri manipulácii, preprave, vonkajšími vplyvmi. |
| **Materiálová charakteristika:** | • 100 % bavlna,<br>• plošná hmotnosť 170 g/m$^2$ ± 5 %,<br>• farba: oranžová,<br>• prispôsobenie sa postave používateľa,<br>• ľahkosť a pevnosť. |

| **3. Nohavice biele dámske** | |
|---|---|
| **Použitie:** | minimálne požiadavky obstarávateľa na vyhotovenie výrobku (t. j. uchádzač je oprávnený predložiť výrobok vo vyhotovení, ktoré neodporuje uvedeným minimálnym požiadavkám obstarávateľa na vyhotovenie výrobku, výrobok môže obsahovať prvky aj nad rámec uvedený obstarávateľom):<br>pre pracovníkov vykonávajúcich práce v zdravotníckych zariadeniach, upratovacie práce a práce v kuchyni (napr. pre profesiu kuchár, zamestnanec prevádzkovej jednotky) na ochranu dolných končatín od pása až po chodidlo |
| **Kategória OOP v zmysle Nariadenia EP a Rady (EÚ) 2016/425:** | x |
| **Ochranné vlastnosti:** | • ochrana tela pred znečistením<br>• ochrana proti povrchovému mechanickému zraneniu<br>• ochrana proti kontaktu s horúcimi povrchmi |
| **Normy, požiadavky a značenie:** | Nariadenie EP a Rady (ES) 1907/2006 (REACH)<br>výrobok musí byť označený spôsobom ošetrovania |
| **Veľkostný sortiment dámsky:** | výškové skupiny: II.- výška 158 cm; IV. - výška 170 cm; VI.- výška 176 cm<br>označená veľkosť 38 40 42 44 46 48 50 52 54 56 58 60 62 64 66<br>resp. S - 3XL podľa orientačnej prevodovej tabuľky veľkostí poskytnutej obstarávateľom |
| **Balenie:** | obal musí tovar dostatočne chrániť pred poškodením pri manipulácii, preprave, vonkajšími vplyvmi. |
| **Materiálová charakteristika:** | • 100 % bavlna – keper,<br>• farba: biela,<br>• plošná hmotnosť: min. 200 g/m$^{2'}$ ± 5%,<br>• ľahkosť a pevnosť,<br>• materiály, z ktorých sú vyrobené, nesmú nepriaznivo vplývať na zdravie a bezpečnosť používateľa,<br>• žiadna časť prichádzajúca do styku s používateľom pri nosení nesmie mať drsné povrchy alebo ostré body, ktoré by mohli spôsobiť používateľovi zranenie. |

| **4. Nohavice biele pánske** | |
|---|---|
| **Použitie:** | minimálne požiadavky obstarávateľa na vyhotovenie výrobku (t. j. uchádzač je oprávnený predložiť výrobok vo vyhotovení, ktoré neodporuje uvedeným minimálnym požiadavkám obstarávateľa na vyhotovenie výrobku, výrobok môže obsahovať prvky aj nad rámec uvedený obstarávateľom): |

| | |
|---|---|
| | pre pracovníkov vykonávajúcich práce v zdravotníckych zariadeniach, upratovacie práce a práce v kuchyni (napr. pre profesiu kuchár, zamestnanec prevádzkovej jednotky) na ochranu dolných končatín od pása až po chodidlo |
| **Kategória OOP v zmysle Nariadenia EP a Rady (EÚ) 2016/425:** | x |
| **Ochranné vlastnosti:** | • ochrana tela pred znečistením<br>• ochrana proti povrchovému mechanickému zraneniu<br>• ochrana proti kontaktu s horúcimi povrchmi |
| **Normy, požiadavky a značenie:** | Nariadenie EP a Rady (ES) 1907/2006 (REACH)<br>výrobok musí byť označený spôsobom ošetrovania |
| **Veľkostný sortiment pánsky:** | výškové skupiny: II.- výška 170 cm; IV. - výška 182 cm; VI.- výška 194 cm<br>označená veľkosť 38 40 42 44 46 48 50 52 54 56 58 60 62 64 66 68<br>resp. S - 3XL podľa orientačnej prevodovej tabuľky veľkostí poskytnutej obstarávateľom |
| **Balenie:** | obal musí tovar dostatočne chrániť pred poškodením pri manipulácii, preprave, vonkajšími vplyvmi. |
| **Materiálová charakteristika:** | • 100 % bavlna – keper,<br>• farba: biela,<br>• plošná hmotnosť: 200 g/m$^2$ ± 5 %,<br>• ľahkosť a pevnosť,<br>• materiály, z ktorých sú vyrobené OOP, nesmú nepriaznivo vplývať na zdravie a bezpečnosť používateľa,<br>žiadna časť prichádzajúca do styku s používateľom pri nosení nesmie mať drsné povrchy alebo ostré body, ktoré by mohli spôsobiť používateľovi zranenie. |

| **5. Blúza biela kuchárska dámska, krátky rukáv** | |
|---|---|
| **Použitie:** | minimálne požiadavky obstarávateľa na vyhotovenie výrobku (t. j. uchádzač je oprávnený predložiť výrobok vo vyhotovení, ktoré neodporuje uvedeným minimálnym požiadavkám obstarávateľa na vyhotovenie výrobku, výrobok môže obsahovať prvky aj nad rámec uvedený obstarávateľom):<br>pre pracovníčku vykonávajúcu prácu v kuchyni (napr. pre profesiu kuchárka, zamestnankyňa prevádzkovej jednotky) na ochranu hornej časti tela – trupu s krátkymi rukávmi |
| **Kategória OOP v zmysle Nariadenia EP a Rady (EÚ) 2016/425:** | x |
| **Ochranné vlastnosti:** | • čiastočná ochrana trupu pred znečistením<br>• ochrana proti povrchovému mechanickému zraneniu<br>• ochrana proti kontaktu s horúcimi povrchmi |
| **Normy, požiadavky a značenie:** | Nariadenie EP a Rady (ES) 1907/2006 (REACH)<br>výrobok musí byť označený spôsobom ošetrovania |
| **Veľkostný sortiment dámsky:** | výškové skupiny: II.- výška 158 cm; IV. - výška 170 cm; VI.- výška 176 cm<br>označená veľkosť 38 40 42 44 46 48 50 52 54 56 58 60 62 64 66<br>resp. S - 3XL podľa orientačnej prevodovej tabuľky veľkostí poskytnutej obstarávateľom |
| **Balenie:** | obal musí tovar dostatočne chrániť pred poškodením pri manipulácii, preprave, vonkajšími vplyvmi. |
| **Materiálová charakteristika:** | • 100 % bavlna - keper,<br>• plošná hmotnosť: 200 g/m$^2$ ± 5 %,<br>• farba: biela,<br>• ľahkosť a pevnosť,<br>• materiály nesmú nepriaznivo vplývať na zdravie a bezpečnosť používateľa. |

| **6. Blúza biela kuchárska** | |
|---|---|
| **Popis výrobku:** | minimálne požiadavky obstarávateľa na vyhotovenie výrobku (t. j. uchádzač je oprávnený predložiť výrobok vo vyhotovení, ktoré neodporuje uvedeným minimálnym požiadavkám obstarávateľa na vyhotovenie výrobku, výrobok môže obsahovať prvky aj nad rámec uvedený obstarávateľom)<br>biela kuchárska blúza s dlhým rukávom na ochranu zamestnanca pri práci v kuchyni |
| **Použitie:** | pre pracovníkov vykonávajúcich práce v kuchyni (napr. pre profesiu kuchár) |
| **Kategória OOP v zmysle Nariadenia EP a Rady (EÚ) 2016/425:** | x |
| **Ochranné vlastnosti:** | • ochrana tela pred znečistením<br>• kontakt s horúcim povrchom<br>• povrchové mechanické zranenie |
| **Normy, požiadavky a značenie:** | Nariadenie EP a Rady (ES) 1907/2006 (REACH)<br>výrobok musí byť označený spôsobom ošetrovania |
| **Veľkostný sortiment dámsky:** | výškové skupiny: II.- výška 158 cm; IV. - výška 170 cm; VI.- výška 176 cm<br>označená veľkosť 38 40 42 44 46 48 50 52 54 56 58 60 62 64 66<br>resp. S - 3XL podľa orientačnej prevodovej tabuľky veľkostí poskytnutej obstarávateľom |
| **Veľkostný sortiment pánsky:** | výškové skupiny: II.- výška 170 cm; IV. - výška 182 cm; VI.- výška 194 cm<br>označená veľkosť 38 40 42 44 46 48 50 52 54 56 58 60 62 64 66 68<br>resp. S - 3XL podľa orientačnej prevodovej tabuľky veľkostí poskytnutej obstarávateľom |
| **Balenie:** | Obal musí tovar dostatočne chrániť pred poškodením pri manipulácii, preprave, vonkajšími vplyvmi. |
| **Materiálová charakteristika:** | • farba: biela,<br>• 100 % bavlna - keper,<br>• plošná hmotnosť: 200 g/m$^2$ ± 5 %,<br>• ľahkosť a pevnosť,<br>• Výrobok nesmie nepriaznivo vplývať na zdravie a bezpečnosť používateľa, žiadna časť prichádzajúca do styku s používateľom pri nosení nesmie mať drsné povrchy alebo ostré body, ktoré by mohli spôsobiť používateľovi zranenie. |

| **7. Plášť dámsky modrý, krátky rukáv** | |
|---|---|
| **Popis výrobku:** | minimálne požiadavky obstarávateľa na vyhotovenie výrobku (t. j. uchádzač je oprávnený predložiť výrobok vo vyhotovení, ktoré neodporuje uvedeným minimálnym požiadavkám obstarávateľa na vyhotovenie výrobku, výrobok môže obsahovať prvky aj nad rámec uvedený obstarávateľom):<br>plášť pracovný dámsky s krátkym rukávom. Predné diely plášťa hladkého strihu, našité bočné vrecká, na ľavej strane prsné vrecko, zapínanie na gombíky, farba: tmavomodrá |
| **Použitie:** | pre pracovníkov vykonávajúcich práce v kuchyni a upratovaní (napr. pre profesiu upratovač) |
| **Kategória OOP v zmysle Nariadenia EP a Rady (EÚ) 2016/425:** | X |
| **Ochranné vlastnosti:** | • ochrana tela pred znečistením<br>• povrchové mechanické zranenie<br>• kontakt s čistiacimi prostriedkami so slabými účinkami<br>• kontakt s horúcim povrchom |

| | |
|---|---|
| **Normy, požiadavky a značenie:** | Nariadenie EP a Rady (ES) 1907/2006 (REACH)<br>výrobok musí byť označený spôsobom ošetrovania |
| **Veľkostný sortiment dámsky:** | výškové skupiny: II.- výška 158 cm; IV. - výška 170 cm; VI.- výška 176 cm<br>označená veľkosť 38 40 42 44 46 48 50 52 54 56 58 60 62 64 66<br>resp. S - 3XL podľa orientačnej prevodovej tabuľky veľkostí poskytnutej obstarávateľom |
| **Balenie:** | Obal musí tovar dostatočne chrániť pred poškodením pri manipulácii, preprave, vonkajšími vplyvmi. |
| **Materiálová charakteristika:** | • farba: tmavomodrá,<br>• 100 % bavlna – keper,<br>• plošná hmotnosť: 200 g/m$^2$ ± 5 %,<br>• ľahkosť a pevnosť,<br>• Materiály nesmú nepriaznivo vplývať na zdravie a bezpečnosť používateľa. |

| **8. Plášť dámsky biely, krátky rukáv** | |
|---|---|
| **Popis výrobku:** | minimálne požiadavky obstarávateľa na vyhotovenie výrobku (t. j. uchádzač je oprávnený predložiť výrobok vo vyhotovení, ktoré neodporuje uvedeným minimálnym požiadavkám obstarávateľa na vyhotovenie výrobku, výrobok môže obsahovať prvky aj nad rámec uvedený obstarávateľom):<br>plášť pracovný dámsky s krátkym rukávom. Predné diely plášťa hladkého strihu, našité bočné vrecká, na ľavej strane prsné vrecko, zapínanie na gombíky, farba: biela |
| **Použitie:** | pre pracovníkov vykonávajúcich práce v zdravotníckych zariadeniach, kuchyni a upratovaní (napr. pre profesiu upratovač) |
| **Kategória OOP v zmysle Nariadenia EP a Rady (EÚ) 2016/425:** | X |
| **Ochranné vlastnosti:** | • ochrana tela pred znečistením<br>• povrchové mechanické zranenie<br>• kontakt s čistiacimi prostriedkami so slabými účinkami<br>• kontakt s horúcim povrchom |
| **Normy, požiadavky a značenie:** | Nariadenie EP a Rady (ES) 1907/2006 (REACH)<br>výrobok musí byť označený spôsobom ošetrovania |
| **Veľkostný sortiment dámsky:** | výškové skupiny: II.- výška 158 cm; IV. - výška 170 cm; VI.- výška 176 cm<br>označená veľkosť 38 40 42 44 46 48 50 52 54 56 58 60 62 64 66<br>resp. S - 3XL podľa orientačnej prevodovej tabuľky veľkostí poskytnutej obstarávateľom |
| **Balenie:** | Obal musí tovar dostatočne chrániť pred poškodením pri manipulácii, preprave, vonkajšími vplyvmi. |
| **Materiálová charakteristika:** | • farba: biela,<br>• 100 % bavlna – keper,<br>• plošná hmotnosť: 200 g/m$^2$ ± 5 %,<br>• ľahkosť a pevnosť,<br>• Materiály nesmú nepriaznivo vplývať na zdravie a bezpečnosť používateľa, žiadna časť prichádzajúca do styku s používateľom pri nosení nesmie mať drsné povrchy alebo ostré body, ktoré by mohli spôsobiť používateľovi zranenie. |

| **9. Plášť dámsky biely** | |
|---|---|
| **Popis výrobku:** | minimálne požiadavky obstarávateľa na vyhotovenie výrobku (t. j. uchádzač je oprávnený predložiť výrobok vo vyhotovení, ktoré neodporuje uvedeným minimálnym požiadavkám obstarávateľa na vyhotovenie výrobku, výrobok môže obsahovať prvky aj nad rámec uvedený obstarávateľom):<br>plášť pracovný dámsky s dlhým rukávom. Predné diely plášťa hladkého strihu, našité bočné vrecká, na ľavej strane prsné vrecko, zapínanie na gombíky, farba: biela |
| **Použitie:** | pre pracovníkov vykonávajúcich práce v zdravotníckych zariadeniach, kuchyni a upratovaní (napr. pre profesiu upratovač) |
| **Kategória OOP v zmysle Nariadenia EP a Rady (EÚ) 2016/425:** | x |
| **Ochranné vlastnosti:** | • ochrana tela pred znečistením<br>• povrchové mechanické zranenie<br>• kontakt s čistiacimi prostriedkami so slabými účinkami<br>• kontakt s horúcim povrchom |
| **Normy, požiadavky a značenie:** | Nariadenie EP a Rady (ES) 1907/2006 (REACH)<br>výrobok musí byť označený spôsobom ošetrovania |
| **Veľkostný sortiment dámsky:** | výškové skupiny: II.- výška 158 cm; IV. - výška 170 cm; VI.- výška 176 cm |

| | |
|---|---|
| | označená veľkosť 38 40 42 44 46 48 50 52 54 56 58 60 62 64 66<br>resp. S - 3XL podľa orientačnej prevodovej tabuľky veľkostí poskytnutej obstarávateľom |
| **Balenie:** | Obal musí tovar dostatočne chrániť pred poškodením pri manipulácii, preprave, vonkajšími vplyvmi. |
| **Materiálová charakteristika:** | • farba: biela,<br>• 100 % bavlna – keper,<br>• plošná hmotnosť: 200 g/m$^2$ ± 5 %,<br>• ľahkosť a pevnosť,<br>• Materiály nesmú nepriaznivo vplývať na zdravie a bezpečnosť používateľa, žiadna časť prichádzajúca do styku s používateľom pri nosení nesmie mať drsné povrchy alebo ostré body, ktoré by mohli spôsobiť používateľovi zranenie. |

| **10. Plášť pánsky biely** | |
|---|---|
| **Popis výrobku:** | minimálne požiadavky obstarávateľa na vyhotovenie výrobku (t. j. uchádzač je oprávnený predložiť výrobok vo vyhotovení, ktoré neodporuje uvedeným minimálnym požiadavkám obstarávateľa na vyhotovenie výrobku, výrobok môže obsahovať prvky aj nad rámec uvedený obstarávateľom):<br>plášť pracovný pánsky s dlhým rukávom. Predné diely plášťa hladkého strihu, našité bočné vrecká, na ľavej strane prsné vrecko, zapínanie na gombíky, farba: biela |
| **Použitie:** | pre pracovníkov vykonávajúcich práce v kuchyni a upratovaní (napr. pre profesiu kuchár, upratovač) |
| **Kategória OOP v zmysle Nariadenia EP a Rady (EÚ) 2016/425:** | x |
| **Ochranné vlastnosti:** | • ochrana tela pred znečistením<br>• povrchové mechanické zranenie<br>• kontakt s čistiacimi prostriedkami so slabými účinkami<br>• kontakt s horúcim povrchom |
| **Normy, požiadavky a značenie:** | Nariadenie EP a Rady (ES) 1907/2006 (REACH)<br>výrobok musí byť označený spôsobom ošetrovania |
| **Veľkostný sortiment pánsky:** | výškové skupiny: II.- výška 170 cm; IV. - výška 182 cm; VI.- výška 194 cm<br>označená veľkosť 38 40 42 44 46 48 50 52 54 56 58 60 62 64 66 68<br>resp. S - 3XL podľa orientačnej prevodovej tabuľky veľkostí poskytnutej obstarávateľom |
| **Balenie:** | Obal musí tovar dostatočne chrániť pred poškodením pri manipulácii, preprave, vonkajšími vplyvmi. |
| **Materiálová charakteristika:** | • farba: biela,<br>• 100 % bavlna - keper,<br>• plošná hmotnosť: 200 g/m$^2$ ± 5 %,<br>• ľahkosť a pevnosť,<br>• Materiály nesmú nepriaznivo vplývať na zdravie a bezpečnosť používateľa, žiadna časť prichádzajúca do styku s používateľom pri nosení nesmie mať drsné povrchy alebo ostré body, ktoré by mohli spôsobiť používateľovi zranenie. |

| **11. Plášť dámsky modrý** | |
|---|---|
| **Popis výrobku:** | minimálne požiadavky obstarávateľa na vyhotovenie výrobku (t. j. uchádzač je oprávnený predložiť výrobok vo vyhotovení, ktoré neodporuje uvedeným minimálnym požiadavkám obstarávateľa na vyhotovenie výrobku, výrobok môže obsahovať prvky aj nad rámec uvedený obstarávateľom):<br>plášť pracovný dámsky s dlhým rukávom. Predné diely plášťa sú hladkého strihu, našité bočné vrecká, na ľavej strane prsné vrecko, zapínanie na gombíky, farba: tmavomodrá |

| | |
|---|---|
| **Použitie:** | pre pracovníkov vykonávajúcich práce v skladoch, upratovacie práce a práce v kuchyni (napr. pre profesiu skladník, kuchár, upratovač, zamestnanec prevádzkovej jednotky) |
| **Kategória OOP v zmysle Nariadenia EP a Rady (EÚ) 2016/425:** | x |
| **Ochranné vlastnosti:** | • ochrana tela pred znečistením<br>• povrchové mechanické zranenie<br>• kontakt s čistiacimi prostriedkami so slabými účinkami<br>• kontakt s horúcim povrchom |
| **Normy, požiadavky a značenie:** | Nariadenie EP a Rady (ES) 1907/2006 (REACH)<br>výrobok musí byť označený spôsobom ošetrovania |
| **Veľkostný sortiment dámsky:** | výškové skupiny: II.- výška 158 cm; IV. - výška 170 cm; VI.- výška 176 cm<br>označená veľkosť 38 40 42 44 46 48 50 52 54 56 58 60 62 64 66<br>resp. S - 3XL podľa orientačnej prevodovej tabuľky veľkostí poskytnutej obstarávateľom |
| **Balenie:** | Obal musí tovar dostatočne chrániť pred poškodením pri manipulácii, preprave, vonkajšími vplyvmi. |
| **Materiálová charakteristika:** | • farba: tmavomodrá,<br>• 100 % bavlna- keper,<br>• plošná hmotnosť: 200 g/m$^2$ ± 5 %,<br>• ľahkosť a pevnosť. |

| **12. Plášť pánsky modrý** | |
|---|---|
| **Popis výrobku:** | minimálne požiadavky obstarávateľa na vyhotovenie výrobku (t. j. uchádzač je oprávnený predložiť výrobok vo vyhotovení, ktoré neodporuje uvedeným minimálnym požiadavkám obstarávateľa na vyhotovenie výrobku, výrobok môže obsahovať prvky aj nad rámec uvedený obstarávateľom):<br>plášť pracovný pánsky s dlhým rukávom. Predné diely plášťa hladkého strihu, našité bočné vrecká, na ľavej strane prsné vrecko, zapínanie na gombíky, farba: tmavomodrá |
| **Použitie:** | pre pracovníkov vykonávajúcich práce v skladoch, upratovacie práce a práce v kuchyni (napr. pre profesiu skladník, kuchár, upratovač) |
| **Kategória OOP v zmysle Nariadenia EP a Rady (EÚ) 2016/425:** | x |
| **Ochranné vlastnosti:** | • ochrana tela pred znečistením<br>• povrchové mechanické zranenie<br>• kontakt s čistiacimi prostriedkami so slabými účinkami<br>• kontakt s horúcim povrchom |
| **Normy, požiadavky a značenie:** | Nariadenie EP a Rady (ES) 1907/2006 (REACH)<br>výrobok musí byť označený spôsobom ošetrovania |
| **Veľkostný sortiment pánsky:** | výškové skupiny: II.- výška 170 cm; IV. - výška 182 cm; VI.- výška 194 cm<br>označená veľkosť 38 40 42 44 46 48 50 52 54 56 58 60 62 64 66 68<br>resp. S - 3XL podľa orientačnej prevodovej tabuľky veľkostí poskytnutej obstarávateľom |
| **Balenie:** | Obal musí tovar dostatočne chrániť pred poškodením pri manipulácii, preprave, vonkajšími vplyvmi. |
| **Materiálová charakteristika:** | • farba: tmavomodrá,<br>• 100 % bavlna – keper,<br>• plošná hmotnosť: 200 g/m$^2$ ± 5 %,<br>• ľahkosť a pevnosť,<br>• Materiály nesmú nepriaznivo vplývať na zdravie a bezpečnosť používateľa. |

| **13. Zástera dámska šatová** | |
|---|---|
| **Popis výrobku:** | minimálne požiadavky obstarávateľa na vyhotovenie výrobku (t. j. uchádzač je oprávnený predložiť výrobok vo vyhotovení, ktoré neodporuje uvedeným minimálnym požiadavkám obstarávateľa na vyhotovenie výrobku, výrobok môže obsahovať prvky aj nad rámec uvedený obstarávateľom):<br>klasický šatový strih, min. 1 našité vrecko |
| **Použitie:** | pre pracovníkov vykonávajúcich práce v zdravotníckych zariadeniach, upratovacie práce a práce v kuchyni (napr. pre profesiu kuchár, zamestnanec prevádzkovej jednotky) |
| **Kategória OOP v zmysle Nariadenia EP a Rady (EÚ) 2016/425:** | X |
| **Ochranné vlastnosti:** | • ochrana tela pred znečistením<br>• povrchové mechanické zranenie<br>• kontakt s čistiacimi prostriedkami so slabými účinkami<br>• kontakt s horúcim povrchom |
| **Normy, požiadavky a značenie:** | Nariadenie EP a Rady (ES) 1907/2006 (REACH)<br>výrobok musí byť označený spôsobom ošetrovania |
| **Veľkostný sortiment dámsky:** | Univerzálna veľkosť vďaka stužkám na bočných stranách |
| **Balenie:** | Obal musí tovar dostatočne chrániť pred poškodením pri manipulácii, preprave, vonkajšími vplyvmi. |
| **Materiálová charakteristika:** | • 100 % bavlna, alebo polyester/bavlna,<br>• ľahkosť a pevnosť,<br>• Materiály nesmú nepriaznivo vplývať na zdravie a bezpečnosť používateľa. |

| **14. Zástera kuchárska** | |
|---|---|
| **Popis výrobku:** | minimálne požiadavky obstarávateľa na vyhotovenie výrobku (t. j. uchádzač je oprávnený predložiť výrobok vo vyhotovení, ktoré neodporuje uvedeným minimálnym požiadavkám obstarávateľa na vyhotovenie výrobku, výrobok môže obsahovať prvky aj nad rámec uvedený obstarávateľom):<br>zástera so zapínaním okolo krku a pásu, farba: biela |
| **Použitie:** | pre pracovníkov vykonávajúcich práce v zdravotníckych zariadeniach, upratovacie práce a práce v kuchyni (napr. pre profesiu kuchár, zamestnanec prevádzkovej jednotky) |
| **Kategória OOP v zmysle Nariadenia EP a Rady (EÚ) 2016/425:** | x |
| **Ochranné vlastnosti:** | • ochrana tela pred znečistením<br>• povrchové mechanické zranenie<br>• kontakt s horúcim povrchom |
| **Normy, požiadavky a značenie:** | Nariadenie EP a Rady (ES) 1907/2006 (REACH)<br>výrobok musí byť označený spôsobom ošetrovania |
| **Veľkostný sortiment:** | Univerzálna veľkosť vďaka stužkám na bočných stranách |
| **Balenie:** | Obal musí tovar dostatočne chrániť pred poškodením pri manipulácii, preprave, vonkajšími vplyvmi. |

| | |
|---|---|
| **Materiálová charakteristika:** | • farba: biela,<br>• 100 % bavlna, keper,<br>• ľahkosť a pevnosť,<br>• Materiály nesmú nepriaznivo vplývať na zdravie a bezpečnosť používateľa. |

**TECHNICKÝ POPIS - PRACOVNÉ A OCHRANNÉ ODEVY - ČASŤ 8 – TERMOBIELIZEŇ**

| **1. Termobielizeň** | | |
|---|---|---|
| **Popis výrobku:** | minimálne požiadavky obstarávateľa na vyhotovenie výrobku (t. j. uchádzač je oprávnený predložiť výrobok vo vyhotovení, ktoré neodporuje uvedeným minimálnym požiadavkám obstarávateľa na vyhotovenie výrobku, výrobok môže obsahovať prvky aj nad rámec uvedený obstarávateľom):<br>spodná termobielizeň (termospodky a termotričko) – určené na ochranu celého tela alebo jeho časti pred účinkami chladu. Farba: tmavomodrá alebo čierna. | |
| **Použitie:** | pre pracovníkov vykonávajúcich práce v exteriéri ako ďalšia tepelná vrstva pod oblečenie v chladnom počasí | |
| **Kategória OOP v zmysle Nariadenia EP a Rady (EÚ) 2016/425:** | | x |
| **Ochranné vlastnosti:** | dodatočná ochrana pred chladom | |
| **Normy, požiadavky a značenie:** | Nariadenie EP a Rady (ES) 1907/2006 (REACH)<br>výrobok musí byť označený spôsobom ošetrovania<br>preukázanie antibakteriálnej účinnosti podľa EN ISO 20743, resp. alternatívnej technickej normy na preukázanie antibakteriálnej aktivity | |
| **Veľkostný sortiment dámsky:** | výškové skupiny: II.- výška 158 cm; IV. - výška 170 cm; VI.- výška 176 cm<br>označená veľkosť 38 40 42 44 46 48 50 52 54 56 58 60 62 64 66<br>resp. S - 3XL podľa orientačnej prevodovej tabuľky veľkostí poskytnutej obstarávateľom | |
| **Veľkostný sortiment pánsky:** | výškové skupiny: II.- výška 170 cm; IV. - výška 182 cm; VI.- výška 194 cm<br>označená veľkosť 38 40 42 44 46 48 50 52 54 56 58 60 62 64 66 68<br>resp. S - 3XL podľa orientačnej prevodovej tabuľky veľkostí poskytnutej obstarávateľom | |
| **Balenie:** | obal musí tovar dostatočne chrániť pred poškodením pri manipulácii, preprave, vonkajšími vplyvmi. | |
| **Materiálová charakteristika:** | Výrobok nesmie nepriaznivo vplývať na zdravie a bezpečnosť používateľa, žiadna časť prichádzajúca do styku s používateľom pri nosení nesmie mať drsné povrchy alebo ostré body, ktoré by mohli spôsobiť používateľovi zranenie. Ochranný odev nesmie negatívne ovplyvňovať zdravie a hygienu používateľa.<br>50 % bavlna / 50 % polypropylén s antibakteriálnou úpravou | |

| **2. Termoponožky** | | |
|---|---|---|
| **Popis výrobku:** | minimálne požiadavky obstarávateľa na vyhotovenie výrobku (t. j. uchádzač je oprávnený predložiť výrobok vo vyhotovení, ktoré neodporuje uvedeným minimálnym požiadavkám obstarávateľa na vyhotovenie výrobku, výrobok môže obsahovať prvky aj nad rámec uvedený obstarávateľom):<br>zimné ponožky s termoizolačnými vlastnosťami. Farba: tmavá.<br>Froté spevnenie (froté chodidlo), plochý šev na špici, lem by mal byť široký a jemný, aby neškrtil lýtko a nebránil prietoku krvi. | |
| **Použitie:** | pre zamestnancov vykonávajúcich práce vonku v zimnom období | |
| **Kategória OOP v zmysle Nariadenia EP a Rady (EÚ) 2016/425:** | | x |
| **Ochranné vlastnosti:** | • ochrana nôh pred chladom | |
| **Normy, požiadavky a značenie:** | Nariadenie EP a Rady (ES) 1907/2006 (REACH)<br>výrobok musí byť označený spôsobom ošetrovania | |

| | |
|---|---|
| **Veľkostný sortiment:** | 35-46 |
| **Balenie:** | obal musí tovar dostatočne chrániť pred poškodením pri manipulácii, preprave, vonkajšími vplyvmi. |
| **Materiálová charakteristika:** | Materiál: min. 60 % bavlna alebo merino vlna; min. 20 % syntetické vlákno (PP alebo PA alebo PES alebo ich kombinácia); min. 3 % elastan.<br>Zabezpečujúce teplotný komfort v rozsahu teplôt – 20 ºC až + 5 ºC<br>Výrobok nesmie nepriaznivo vplývať na zdravie a bezpečnosť používateľa |

**TECHNICKÝ POPIS - PRACOVNÉ A OCHRANNÉ ODEVY - ČASŤ 9 - OSTATNÉ TEXTILNÉ VÝROBKY**

| **1. Pás ľadvinový** | |
|---|---|
| **Popis výrobku:** | minimálne požiadavky obstarávateľa na vyhotovenie výrobku (t. j. uchádzač je oprávnený predložiť výrobok vo vyhotovení, ktoré neodporuje uvedeným minimálnym požiadavkám obstarávateľa na vyhotovenie výrobku, výrobok môže obsahovať prvky aj nad rámec uvedený obstarávateľom):<br>ľadvinový pás na ochranu krížovej časti chrbtice pred poveternostnými podmienkami |
| **Použitie:** | pre pracovníkov vykonávajúcich práce v koľajisku |
| **Kategória OOP v zmysle Nariadenia EP a Rady (EÚ) 2016/425:** | x |
| **Ochranné vlastnosti:** | ochrana chrbtice a krížov pred poveternostnými podmienkami – chlad |
| **Veľkostný sortiment:** | univerzálna veľkosť nastaviteľná suchým zipsom alebo šnúrkami na zaviazanie, prípadne iným vhodným spôsobom |
| **Normy, požiadavky a značenie:** | Nariadenie EP a Rady (ES) 1907/2006 (REACH)<br>výrobok musí byť označený spôsobom ošetrovania |
| **Balenie:** | obal musí tovar dostatočne chrániť pred poškodením pri manipulácii, preprave, vonkajšími vplyvmi. |
| **Materiálová charakteristika:** | vonkajšia vrstva: 100 % bavlna, vnútorná vrstva: 100 % polyester fleece<br>Výrobok nesmie nepriaznivo vplývať na zdravie a bezpečnosť používateľa, žiadna časť prichádzajúca do styku s používateľom pri nosení nesmie mať drsné povrchy alebo ostré body, ktoré by mohli spôsobiť používateľovi zranenie. |

| **2. Reflexná čiapka zimná** | |
|---|---|
| **Popis výrobku:** | minimálne požiadavky obstarávateľa na vyhotovenie výrobku (t. j. uchádzač je oprávnený predložiť výrobok vo vyhotovení, ktoré neodporuje uvedeným minimálnym požiadavkám obstarávateľa na vyhotovenie výrobku, výrobok môže obsahovať prvky aj nad rámec uvedený obstarávateľom):<br>Pletená čiapka z materiálu fluorescenčnej oranžovej farby so zateplením, so striebristým pásom po obvode na ochranu zamestnanca v zimnom období pred poveternostnými podmienkami. |
| **Kategória OOP v zmysle Nariadenia EP a Rady (EÚ) 2016/425:** | x |
| **Ochranné vlastnosti:** | ochrana hlavy pred chladom a nepriaznivými poveternostnými podmienkami |
| **Veľkostný sortiment:** | univerzálna veľkosť |
| **Normy, požiadavky a značenie:** | Nariadenie EP a Rady (ES) 1907/2006 (REACH)<br>výrobok musí byť označený spôsobom ošetrovania |
| **Balenie:** | obal musí tovar dostatočne chrániť pred poškodením pri manipulácii, preprave, vonkajšími vplyvmi. |
| **Materiálová charakteristika:** | Vonkajší materiál: 100 % akryl, podšívka - 100 % polyester alebo iné syntetické vlákna. Výrobok nesmie nepriaznivo vplývať na zdravie a bezpečnosť používateľa, žiadna časť prichádzajúca do styku s používateľom pri nosení nesmie mať drsné povrchy alebo ostré body, ktoré by mohli spôsobiť používateľovi zranenie. |

| **3. Čiapka zimná z fleece materiálu** | |
|---|---|
| **Popis výrobku:** | minimálne požiadavky obstarávateľa na vyhotovenie výrobku (t. j. uchádzač je oprávnený predložiť výrobok vo vyhotovení, ktoré neodporuje uvedeným minimálnym požiadavkám obstarávateľa na vyhotovenie výrobku, výrobok môže obsahovať prvky aj nad rámec uvedený obstarávateľom):<br>čiapka - šiltovka z fleece - polyester materiálu s krytmi na uši |
| **Kategória OOP v zmysle Nariadenia EP a Rady (EÚ) 2016/425:** | x |
| **Ochranné vlastnosti:** | ochrana hlavy pred chladom a nepriaznivými poveternostnými podmienkami |
| **Veľkostný sortiment:** | univerzálna veľkosť |
| **Normy, požiadavky a značenie:** | Nariadenie EP a Rady (ES) 1907/2006 (REACH)<br>výrobok musí byť označený spôsobom ošetrovania |
| **Balenie:** | obal musí tovar dostatočne chrániť pred poškodením pri manipulácii, preprave, vonkajšími vplyvmi. |
| **Materiálová charakteristika:** | • farba: tmavomodrá,<br>• fleece 100 % polyester,<br>Výrobok nesmie nepriaznivo vplývať na zdravie a bezpečnosť používateľa. |

| **4. Kukla pletená pod prilbu zimná** | |
|---|---|
| **Popis výrobku:** | minimálne požiadavky obstarávateľa na vyhotovenie výrobku (t. j. uchádzač je oprávnený predložiť výrobok vo vyhotovení, ktoré neodporuje uvedeným minimálnym požiadavkám obstarávateľa na vyhotovenie výrobku, výrobok môže obsahovať prvky aj nad rámec uvedený obstarávateľom):<br>kukla určená na nosenie pod bezpečnostnú prilbu |
| **Kategória OOP v zmysle Nariadenia EP a Rady (EÚ) 2016/425:** | x |
| **Ochranné vlastnosti:** | • ochrana hlavy pred chladom, zlepšenie komfortu pri nosení bezpečnostnej prilby |
| **Veľkostný sortiment:** | univerzálna veľkosť |
| **Normy, požiadavky a značenie:** | Nariadenie EP a Rady (ES) 1907/2006 (REACH)<br>výrobok musí byť označený spôsobom ošetrovania |
| **Balenie:** | obal musí tovar dostatočne chrániť pred poškodením pri manipulácii, preprave, vonkajšími vplyvmi. |
| **Materiálová charakteristika:** | • akryl, resp. akryl/bavlna<br>• farba: tmavomodrá alebo čierna<br>Výrobok nesmie nepriaznivo vplývať na zdravie a bezpečnosť používateľa. Kukla musí zabezpečovať možnosť nosenia pod ľubovoľným modelom prilby, k prilbe sa nepripevňuje. Je na hlave stabilná, nebráni vo výhľade a dokonale prilieha k hlave. |

| **5. Čiapka pod prilbu** | |
|---|---|
| **Popis výrobku:** | minimálne požiadavky obstarávateľa na vyhotovenie výrobku (t. j. uchádzač je oprávnený predložiť výrobok vo vyhotovení, ktoré neodporuje uvedeným minimálnym požiadavkám obstarávateľa na vyhotovenie výrobku, výrobok môže obsahovať prvky aj nad rámec uvedený obstarávateľom):<br>čiapka určená na nosenie pod bezpečnostnú prilbu na ochranu zamestnanca v zimnom období pred poveternostnými podmienkami |

| | |
|---|---|
| **Kategória OOP v zmysle Nariadenia EP a Rady (EÚ) 2016/425:** | x |
| **Ochranné vlastnosti:** | ochrana hlavy pred chladom |
| **Veľkostný sortiment:** | univerzálna veľkosť |
| **Normy, požiadavky a značenie:** | Nariadenie EP a Rady (ES) 1907/2006 (REACH)<br>výrobok musí byť označený spôsobom ošetrovania |
| **Balenie:** | obal musí tovar dostatočne chrániť pred poškodením pri manipulácii, preprave, vonkajšími vplyvmi. |
| **Materiálová charakteristika:** | • 100 % akryl, resp. akryl/bavlna, alebo polyester/elastan<br>• farba: tmavomodrá alebo čierna<br>Výrobok nesmie nepriaznivo vplývať na zdravie a bezpečnosť používateľa. Čiapka musí zabezpečovať možnosť nosenia pod ľubovoľným modelom prilby, k prilbe sa nepripevňuje. Je na hlave stabilná, nebráni vo výhľade, má predĺženú zadnú časť a dokonale prilieha k hlave. |

| **6. Čiapka so šiltom letná** | |
|---|---|
| **Popis výrobku:** | minimálne požiadavky obstarávateľa na vyhotovenie výrobku (t. j. uchádzač je oprávnený predložiť výrobok vo vyhotovení, ktoré neodporuje uvedeným minimálnym požiadavkám obstarávateľa na vyhotovenie výrobku, výrobok môže obsahovať prvky aj nad rámec uvedený obstarávateľom):<br>čiapka - šiltovka |
| **Kategória OOP v zmysle Nariadenia EP a Rady (EÚ) 2016/425:** | x |
| **Ochranné vlastnosti:** | • ochrana hlavy |
| **Veľkostný sortiment:** | univerzálna veľkosť nastaviteľná vhodným regulátorom veľkosti napr. pomocou kovovej spony alebo suchého zipsu |
| **Normy, požiadavky a značenie:** | Nariadenie EP a Rady (ES) 1907/2006 (REACH)<br>výrobok musí byť označený spôsobom ošetrovania |
| **Balenie:** | obal musí tovar dostatočne chrániť pred poškodením pri manipulácii, preprave, vonkajšími vplyvmi. |
| **Materiálová charakteristika:** | • bavlna, resp. bavlna/polyester<br>• farba: tmavomodrá<br>Šiltovka má prednú časť vystuženú a vetranie je zabezpečené vetracími otvormi, ktoré sú obšité. Šilt je zľahka prehnutý a prešívaný.<br>Výrobok nesmie nepriaznivo vplývať na zdravie a bezpečnosť používateľa. |

| **7. Čiapka biela kuchárska** | |
|---|---|
| **Popis výrobku:** | minimálne požiadavky obstarávateľa na vyhotovenie výrobku (t. j. uchádzač je oprávnený predložiť výrobok vo vyhotovení, ktoré neodporuje uvedeným minimálnym požiadavkám obstarávateľa na vyhotovenie výrobku, výrobok môže obsahovať prvky aj nad rámec uvedený obstarávateľom):<br>čiapka so šiltom, univerzálna veľkosť (nastaviteľná vhodným spôsobom napr. na gumičku po obvode hlavy ), vhodná na prácu v potravinárskom priemysle |
| **Kategória OOP v zmysle Nariadenia EP a Rady (EÚ) 2016/425:** | x |
| **Ochranné vlastnosti:** | ochrana tváre a očí pred stekajúcim potom |
| **Veľkostný sortiment:** | univerzálna veľkosť (nastaviteľná vhodným spôsobom napr. na gumičku po obvode hlavy) |
| **Normy, požiadavky a značenie:** | Nariadenie EP a Rady (ES) 1907/2006 (REACH)<br>výrobok musí byť označený spôsobom ošetrovania. |

| | |
|---|---|
| **Balenie:** | obal musí tovar dostatočne chrániť pred poškodením pri manipulácii, preprave, vonkajšími vplyvmi. |
| **Materiálová charakteristika:** | • farba: biela<br>• polyester/bavlna<br>• Predná časť je vybavená šiltom, zadná časť čiapky je predĺžená zo sieťovaného materiálu, chráni vlasy a zároveň umožňuje priechod vzduchu. Po obvode hlavy na gumičku, stredová časť taktiež zo sieťového materiálu.<br>Materiál musí byť savý, mäkký, rýchloschnúci, nedráždivý a príjemný na dotyk.<br>Nastaviteľná vhodným spôsobom napr. na gumičku po obvode hlavy alebo zapínanie na suchý zips.<br>Výrobok nesmie nepriaznivo vplývať na zdravie a bezpečnosť používateľa. |

| **8. Čelenka kuchárska** | | |
|---|---|---|
| **Popis výrobku:** | minimálne požiadavky obstarávateľa na vyhotovenie výrobku (t. j. uchádzač je oprávnený predložiť výrobok vo vyhotovení, ktoré neodporuje uvedeným minimálnym požiadavkám obstarávateľa na vyhotovenie výrobku, výrobok môže obsahovať prvky aj nad rámec uvedený obstarávateľom):<br>čelenka so šiltom vhodná na prácu v potravinárskom priemysle | |
| **Kategória OOP v zmysle Nariadenia EP a Rady (EÚ) 2016/425:** | | x |
| **Ochranné vlastnosti:** | • ochrana tváre a očí pred stekajúcim potom | |
| **Veľkostný sortiment:** | univerzálna veľkosť (nastaviteľná vhodným spôsobom napr. na gumičku po obvode hlavy alebo zapínanie na suchý zips) | |
| **Normy, požiadavky a značenie:** | Nariadenie EP a Rady (ES) 1907/2006 (REACH)<br>výrobok musí byť označený spôsobom ošetrovania | |
| **Balenie:** | obal musí tovar dostatočne chrániť pred poškodením pri manipulácii, preprave, vonkajšími vplyvmi. | |
| **Materiálová charakteristika:** | • bavlna, resp, bavlna/polyester (min. podiel bavlny 65%), farba: biela<br>Materiál musí byť savý, mäkký, rýchloschnúci, nedráždivý a príjemný na dotyk.<br>Nastaviteľná vhodným spôsobom napr. na gumičku po obvode hlavy alebo zapínanie na suchý zips.<br>Výrobok nesmie nepriaznivo vplývať na zdravie a bezpečnosť používateľa. | |

| **9. Šatka trojuholníková biela** | | |
|---|---|---|
| **Popis výrobku:** | minimálne požiadavky obstarávateľa na vyhotovenie výrobku (t. j. uchádzač je oprávnený predložiť výrobok vo vyhotovení, ktoré neodporuje uvedeným minimálnym požiadavkám obstarávateľa na vyhotovenie výrobku, výrobok môže obsahovať prvky aj nad rámec uvedený obstarávateľom):<br>šatka trojuholníkového tvaru, vhodná na prácu v potravinárskom priemysle<br>farba: biela | |
| **Kategória OOP v zmysle Nariadenia EP a Rady (EÚ) 2016/425:** | | x |
| **Ochranné vlastnosti:** | • ochrana tváre a očí pred stekajúcim potom | |
| **Veľkostný sortiment:** | univerzálna veľkosť nastaviteľná zaväzovaním na zadnej strane | |
| **Normy, požiadavky a značenie:** | Nariadenie EP a Rady (ES) 1907/2006 (REACH)<br>výrobok musí byť označený spôsobom ošetrovania | |
| **Balenie:** | obal musí tovar dostatočne chrániť pred poškodením pri manipulácii, preprave, vonkajšími vplyvmi. | |

| | |
|---|---|
| **Materiálová charakteristika:** | • bavlna, resp. bavlna/polyester (min. podiel bavlny 65%), farba: biela<br>Materiál musí byť savý, mäkký, rýchloschnúci, nedráždivý a príjemný na dotyk.<br>Výrobok nesmie nepriaznivo vplývať na zdravie a bezpečnosť používateľa. |

| **10. Klobúk rybársky** | | |
|---|---|---|
| **Popis výrobku:** | minimálne požiadavky obstarávateľa na vyhotovenie výrobku (t. j. uchádzač je oprávnený predložiť výrobok vo vyhotovení, ktoré neodporuje uvedeným minimálnym požiadavkám obstarávateľa na vyhotovenie výrobku, výrobok môže obsahovať prvky aj nad rámec uvedený obstarávateľom):<br>klobúk slúžiaci ako ochrana hlavy v nepriaznivých poveternostných podmienkach | |
| **Použitie:** | pre pracovníkov vykonávajúcich práce v koľajisku | |
| **Kategória OOP v zmysle Nariadenia EP a Rady (EÚ) 2016/425:** | | x |
| **Ochranné vlastnosti:** | • ochrana proti poveternostným podmienkam – dážď, UV žiarenie, vietor | |
| **Veľkostný sortiment:** | univerzálna veľkosť nastaviteľná vhodným spôsobom napr. pomocou sťahovacej šnúrky | |
| **Normy, požiadavky a značenie:** | Nariadenie EP a Rady (ES) 1907/2006 (REACH)<br>výrobok musí byť označený spôsobom ošetrovania | |
| **Balenie:** | obal musí tovar dostatočne chrániť pred poškodením pri manipulácii, preprave, vonkajšími vplyvmi. | |
| **Materiálová charakteristika:** | 100 % polyester s povrstvením PVC alebo PU, odolnosť proti prenikaniu vody ≥ 5000 $mmH_2O$<br>farba: čierna alebo zelená<br>Výrobok nesmie nepriaznivo vplývať na zdravie a bezpečnosť používateľa. Vrchná vrstva výrobku z nepremokavého materiálu, s priedušnou membránou prepúšťajúcou vodnú paru, ľahká a pevná. Súčasťou klobúku je chránič krku a podbradný remienok - výrobok má chrániť používateľa pred nepriaznivým počasím dažďom, slnkom a vetrom. | |

**ĎALŠIE POŽIADAVKY OBSTARÁVATEĽA VZŤAHUJÚCE SA K VŠETKÝM SAMOSTATNÝM ČASTIAM PREDMETU ZÁKAZKY:**

**KU VŠETKÝM POLOŽKÁM - SPRESNENIE VEĽKOSTI:**

Požadované množstvo z jednotlivých veľkostí konkrétneho druhu odevu bude upresňované podľa priebežných písomných objednávok vystavených na základe rámcovej dohody. V prípade, že obstarávateľ bude požadovať inú veľkosť (tzn. mierenku) ako je uvedená v Časti B. Opis predmetu zákazky v nadväznosti na prílohu č. 2 Opis predmetu zákazky týchto súťažných podkladov, dodá požadované údaje, ktoré budú presne špecifikované v objednávke.

Pri položkách, kde predmetom dodania je merná jednotka sup., v písomných objednávkach vystavených na základe rámcovej dohody **si kupujúci vyhradzuje právo uvádzať aj rozdielnu veľkosť blúzy a nohavíc** (napr. Blúza XXL, nohavice XXXL...).

Vysvetlenie veľkostného sortimentu: v písomných objednávkach SAP ECC.5.0 je uvedené číslo položky (interné číslo položky používané obstarávateľom napr. 700566), názov položky (napr. Tričko s vysokou viditeľnosťou) a veľkostný sortiment (šarža napr. 00.000.0L) tak ako je uvedený príklad v tabuľke:

| P. Č. | IČ. POLOŽKY POUŽÍVANÉ OBSTARÁVATEĽOM | NÁZOV POLOŽKY | MJ | VEĽKOSTNÝ SORTIMENT VZOR<br>(VYSVETLENIE SKRATIEK) |
|---|---|---|---|---|
| 1 | 700566 | Tričko s vysokou viditeľnosťou | ks | 00.000.00L<br>00.<br>000.<br>00L. - veľkosť L |
| 2 | 700175 | Odev pre pilčíkov | ks | 70.076.062<br>70. - výška postavy je 170 |

| | | | | |
|---|---|---|---|---|
| | | | | **<u>Pri označení výšky je vynechaná prvá číslica</u>**<br>076. - obvod hrudníka<br>062. - obvod pásu |

Označenie veľkosti v SAP ECC 5.0:

| | |
|---|---|
| 00.000.00S | veľkosť S |
| 00.000.00M | veľkosť M |
| 00.000.00L | veľkosť L |
| 00.000.0XL | veľkosť XL |
| 00.000.XXL | veľkosť XXL |
| 00.00X.XXL | veľkosť XXXL |

**Pomocná prevodová tabuľka veľkostí**

| | | | | výšková skupina | | | | |
|---|---|---|---|---|---|---|---|---|
| | | | | **dámy** | **dámy/páni** | **dámy** | **páni** | **páni** |
| | | | | **158** | **170** | **176** | **182** | **194** |
| | | **páni** | **dámy** | výšková skupina | | | | |
| | | hrud.pás | prsia.boky | ***II.*** | ***IV./II.*** | ***VI.*** | ***IV.*** | ***VI.*** |
| veľkosť | ***38*** | 076.062 | 076.084 | S | S | S | S | S |
| | ***40*** | 080.066 | 080.088 | S | S | S | S | S |
| | ***42*** | 084.070 | 084.092 | S | S | S | S | S |
| | ***44*** | 088.074 | 088.096 | S | S | S | S | S |
| | ***46*** | 092.078 | 092.100 | S | S | S | S | M |
| | ***48*** | 096.082 | 096.104 | S | S | S | M | M |
| | ***50*** | 100.088 | 100.108 | S | S | M | M | L |
| | ***52*** | 104.094 | 104.112 | S | M | M | L | L |
| | ***54*** | 108.100 | 108.116 | M | M | L | L | XL |
| | ***56*** | 112.106 | 112.120 | M | L | L | XL | XL |
| | ***58*** | 116.112 | 116.124 | L | L | XL | XL | XXL |
| | ***60*** | 120.118 | 120.128 | L | XL | XL | XXL | XXL |
| | ***62*** | 124.124 | 124.132 | XL | XL | XXL | XXL | XXXL |
| | ***64*** | 128.130 | 128.136 | XL | XXL | XXL | XXXL | XXXL |
| | ***66*** | 132.136 | 132.140 | XXL | XXL | XXXL | XXXL | XXXL |
| | ***68*** | 136.140 | | XXL | XXXL | XXXL | XXXL | XXXL |

**PÁNSKE VEĽKOSTI (ODEVY)**

Označenie veľkosti Pomocný údaj v SAP ECC 5.0

| 00.000.000 | MIERENKA |
|---|---|
| 70.076.062 | 2385 |
| 70.080.066 | 2405 |
| 70.084.070 | 2425 |
| 70.088.074 | 2445 |
| 70.092.078 | 2465 |
| 70.096.082 | 2485 |
| 70.100.088 | 2505 |
| 70.104.094 | 2525 |
| 70.108.100 | 2545 |
| 70.112.106 | 2565 |
| 70.116.112 | 2585 |
| 70.120.118 | 2605 |
| 70.124.124 | 2625 |
| 70.128.130 | 2645 |

| | |
|---|---|
| 70.132.136 | 2665 |
| 70.136.140 | 2685 |
| 82.076.062 | 4385 |
| 82.080.066 | 4405 |
| 82.084.070 | 4425 |
| 82.088.074 | 4445 |
| 82.092.078 | 4465 |
| 82.096.082 | 4485 |
| 82.100.088 | 4505 |
| 82.104.094 | 4525 |
| 82.108.100 | 4545 |
| 82.112.106 | 4565 |
| 82.116.112 | 4585 |
| 82.120.118 | 4605 |
| 82.124.124 | 4625 |
| 82.128.130 | 4645 |
| 82.132.136 | 4665 |
| 82.136.140 | 4685 |
| 94.084.070 | 6425 |
| 94.088.074 | 6445 |
| 94.092.078 | 6465 |
| 94.096.082 | 6485 |
| 94.100.088 | 6505 |
| 94.104.094 | 6525 |
| 94.108.100 | 6545 |
| 94.112.106 | 6565 |
| 94.116.112 | 6585 |
| 94.120.118 | 6605 |
| 94.124.124 | 6625 |
| 94.128.130 | 6645 |
| 94.132.136 | 6665 |

*Pozn: Nohavice pánske majú strednú číslicu v označení veľkosti 000. Menšie a väčšie veľkosti v rámci jednotlivých výškových skupín na „MIERENKU“. Prvé číslo označuje výšku postavy, kde pri označení výšky je vynechaná prvá číslica. Druhé číslo je obvod hrudníka a posledné číslo je obvod pásu. Pomocný údaj - prvé číslo označenie výšky (II. - výška 170 cm, IV. - výška 182 cm, VI. - výška 194 cm), druhé číslo označenie veľkosti (napr. 38 - 68) a posledné číslo označenie postavy (4- štíhla post., 5 - stred. post., 6 - plnoštíhla post.).*

**DÁMSKE VEĽKOSTI (ODEVY)**

Označenie veľkosti Pomocný údaj v SAP ECC 5.0

| 00.000.000 | MIERENKA |
|---|---|
| 58.076.084 | 2385 |
| 58.080.088 | 2405 |
| 58.084.092 | 2425 |

| | |
|---|---|
| 58.088.096 | 2445 |
| 58.092.100 | 2465 |
| 58.096.104 | 2485 |
| 58.100.108 | 2505 |
| 58.104.112 | 2525 |
| 58.108.116 | 2545 |
| 58.112.120 | 2565 |
| 58.116.124 | 2585 |
| 58.120.128 | 2605 |
| 58.124.132 | 2625 |
| 58.128.136 | 2645 |
| 58.132.140 | 2665 |
| 70.076.084 | 4385 |
| 70.080.088 | 4405 |
| 70.084.092 | 4425 |
| 70.088.096 | 4445 |
| 70.092.100 | 4465 |
| 70.096.104 | 4485 |
| 70.100.108 | 4505 |
| 70.104.112 | 4525 |
| 70.108.116 | 4545 |
| 70.112.120 | 4565 |
| 70.116.124 | 4585 |
| 70.120.128 | 4605 |
| 70.124.132 | 4625 |
| 70.128.136 | 4645 |
| 70.132.140 | 4665 |
| 76.076.084 | 6385 |
| 76.080.088 | 6405 |
| 76.084.092 | 6425 |
| 76.088.096 | 6445 |
| 76.092.100 | 6465 |
| 76.096.104 | 6485 |
| 76.100.108 | 6505 |
| 76.104.112 | 6525 |
| 76.108.116 | 6545 |
| 76.112.120 | 6565 |
| 76.116.124 | 6585 |
| 76.120.128 | 6605 |
| 76.124.132 | 6625 |
| 76.128.136 | 6645 |

| | |
|---|---|
| 76.132.140 | 6665 |

*Pozn.: Nohavice dámske majú strednú číslicu v označení veľkosti 000. Menšie a väčšie veľkosti v rámci jednotlivých výškových skupín na „MIERENKU“. Prvé číslo označuje výšku postavy, kde pri označení výšky je vynechaná prvá číslica. Druhé číslo je obvod hrudníka a posledné číslo je obvod bokov. Pomocný údaj - prvé číslo označenie výšky (II.- výška 158 cm, IV. - výška 170 cm, VI.- výška 176 cm), druhé číslo označenie veľkosti (napr. 38 - 66) a posledné číslo označenie postavy (4- štíhla post., 5 - stred. post., 6 - plnoštíhla post.).*

**KU VŠETKÝM POLOŽKÁM - OZNAČENIE OOP LOGOM ŽSR:**

Logo musí byť použité v zmysle grafického manuálu vizuálnej prezentácie ŽSR, pre účely označenia OOP bude použitá jedna z povolených farebných verzií a to “BLUMO” modrá alebo biela (v závislosti pod podkladu, tak aby sa vytvoril kontrast).

**„BLUMO“ modrá:**

**CMYK** 100 99 37 43

**RGB** 27 23 72

**HEX** #1B1748

**BIELA**

**CMYK** 0 0 0 0

**RGB** 255 255 255

**HEX** #ffffff




**Pracovné a ochranné odevy - Časť 1 - Pracovné a ochranné odevy s vysokou viditeľnosťou - tričká a vesty:**

| P.Č. | NÁZOV POLOŽKY |
|---|---|
| **Pre nižšie uvedené položky č. 1, č. 2 a č. 3 má byť aplikácia loga ŽSR (aplikácia - nástrek) na základnom materiáli, umiestnené na ľavej strane predného dielu v úrovni náprsného vrecka (ak má odev vrecko, tak na vrecku v jeho strede), vo veľkosti - šírka 3 cm** | |
| 1. | Tričko s vysokou viditeľnosťou |
| 2. | Vesta s vysokou viditeľnosťou S - L |

**Pracovné a ochranné odevy - Časť 2 - Pracovné a ochranné odevy s vysokou viditeľnosťou - nohavice a blúzy:**

| P.Č. | NÁZOV POLOŽKY |
|---|---|
| **Pre nižšie uvedené položky č. 1. až č. 4. má byť aplikácia loga ŽSR (aplikácia - nástrek) na základnom materiáli, ak odev je s náprsenkou, tak umiestnené uprostred vrecka na náprsenke vo veľkosti - šírka 3 cm; ak odev nie je s náprsenkou, tak na nohaviciach na spodnom okraji ľavej nohavice, približne 20 cm od spodného okraja, vo veľkosti - šírka 3 cm** | |
| 1. | Nohavice s vysokou viditeľnosťou dámske letné |
| 2. | Nohavice s vysokou viditeľnosťou pánske letné |
| 3. | Nohavice s vysokou viditeľnosťou dámske so zateplením |
| 4. | Nohavice s vysokou viditeľnosťou pánske so zateplením |
| **Pre nižšie uvedené položky č. 5. a č. 6. má byť aplikácia loga ŽSR (aplikácia - nástrek) na základnom materiáli, umiestnené na ľavej strane predného dielu na vrecku v jeho strede, vo veľkosti - šírka 3 cm** | |
| 5. | Blúza s vysokou viditeľnosťou dámska |

| | |
|---|---|
| 6. | Blúza s vysokou viditeľnosťou pánska |

**Pracovné a ochranné odevy - Časť 3 - Pracovné a ochranné odevy s vysokou viditeľnosťou – kabáty, návleky na nohavice a plášte, spadajúce do kategórie II v zmysle Nariadenia EP a Rady (EÚ) 2016/425:**

| P.Č. | NÁZOV POLOŽKY |
|---|---|
| **Pre nižšie uvedené položky č. 1. až č. 3. má byť aplikácia loga ŽSR (aplikácia - nástrek) na základnom materiáli, umiestnené na ľavej strane predného dielu v úrovni náprsného vrecka (ak má odev vrecko, tak na vrecku v jeho strede), vo veľkosti - šírka 3 cm** | |
| 1. | Kabát s vysokou viditeľnosťou krátky s odnímateľnou otepľovacou vložkou |
| 2. | Kabát s vysokou viditeľnosťou dlhý s odnímateľnou otepľovacou vložkou |
| 4. | Plášť s vysokou viditeľnosťou s kapucňou |
| **Pre nižšie uvedenú položku č. 3. má byť aplikácia loga ŽSR (aplikácia - nástrek) na základnom materiáli, umiestnená na spodnom okraji ľavej nohavice, približne 20 cm od spodného okraja, vo veľkosti - šírka 3 cm** | |
| 3. | Návlek na nohavice proti dažďu s vysokou viditeľnosťou |

**Pracovné a ochranné odevy - Časť 4 - Pracovné a ochranné odevy spadajúce do kategórie I v zmysle Nariadenia EP a Rady (EÚ) 2016/425:**

| P.Č. | NÁZOV POLOŽKY |
|---|---|
| **Pre nižšie uvedené položky č. 1. a č. 2. má byť aplikácia loga ŽSR (aplikácia - nástrek) na základnom materiáli, umiestnené na ľavej strane predného dielu na vrecku v jeho strede, vo veľkosti - šírka 3 cm, na nohaviciach na základnom materiáli, na spodnom okraji ľavej nohavice, približne 20 cm od spodného okraja, vo veľkosti - šírka 3 cm** | |
| 1. | Odev modrý dámsky (nohavice letné, blúza) |
| 2. | Odev modrý pánsky (nohavice letné, blúza) |
| **Pre nižšie uvedené položky č. 3. a č. 4. má byť aplikácia loga ŽSR (aplikácia - nástrek) na základnom materiáli, umiestnené uprostred vrecka na náprsenke , vo veľkosti - šírka 3 cm** | |
| 3. | Nohavice modré dámske so zateplením |
| 4. | Nohavice modré pánske so zateplením |
| **Pre nižšie uvedenú položku č. 5. má byť aplikácia loga ŽSR (aplikácia - nástrek) na základnom materiáli, umiestnené na ľavej strane predného dielu v úrovni náprsného vrecka (ak má odev vrecko, tak na vrecku v jeho strede), vo veľkosti - šírka 3 cm, na nohaviciach na spodnom okraji ľavej nohavice, približne 20 cm od spodného okraja, vo veľkosti - šírka 3 cm** | |
| 5. | Odev kanalizačný |

**Pracovné a ochranné odevy - Časť 5 - Pracovné a ochranné odevy spadajúce do kategórie II v zmysle Nariadenia EP a Rady (EÚ) 2016/425:**

| P.Č. | NÁZOV POLOŽKY |
|---|---|
| **Pre nižšie uvedené položky č. 1. až č. 3. má byť aplikácia loga ŽSR (aplikácia - nástrek) na základnom materiáli, umiestnené na ľavej strane predného dielu v úrovni náprsného vrecka (ak má odev vrecko, tak na vrecku v jeho strede), vo veľkosti - šírka 3 cm** | |
| 1. | Kabát modrý 3/4 s odnímateľnou otepľovacou vložkou |
| 2. | Plášť 3/4 s kapucňou |

| | |
|---|---|
| 3. | Plášť dlhý s kapucňou |

**Pracovné a ochranné odevy - Časť 6 - Pracovné a ochranné odevy spadajúce do kategórie III v zmysle Nariadenia EP a Rady (EÚ) 2016/425:**

| P.Č. | NÁZOV POLOŽKY |
|---|---|
| **Pre nižšie uvedené položky č. 1., č. 2., má byť aplikácia loga ŽSR (aplikácia - nástrek) na základnom materiáli, umiestnené na ľavej strane predného dielu v úrovni náprsného vrecka (ak má odev vrecko, tak na vrecku v jeho strede), vo veľkosti - šírka 3 cm** | |
| 1. | Kabát s vysokou viditeľnosťou antistatický so zateplením pre tankovanie pohonných látok |
| 2. | Odev antistatický s nehorľavou úpravou - kombinéza |
| **Pre nižšie uvedenú položku č. 3. a č. 4. má byť aplikácia loga ŽSR (aplikácia - nástrek) na základnom materiáli, umiestnené na ľavej strane predného dielu v úrovni náprsného vrecka (ak má odev vrecko, tak na vrecku v jeho strede), vo veľkosti - šírka 3 cm, na nohaviciach na spodnom okraji ľavej nohavice, približne 20 cm od spodného okraja, vo veľkosti - šírka 3 cm** | |
| 3. | Odev hutnícky |
| 4. | Odev pre pilčíkov |

| P.Č. | NÁZOV POLOŽKY |
|---|---|
| **Nižšie uvedené položky č. 5. a č. 6. nebudú označené logom ŽSR** | |
| 5. | Odev pre práce s kyselinami, zásadami a nátermi |
| 6. | Odev pre práce s chemickými látkami - jednorazový |

**Pracovné a ochranné odevy - Časť 7 - Tričká, nohavice, blúzy, plášte a zástery:**

| P.Č. | NÁZOV POLOŽKY |
|---|---|
| **Pre nižšie uvedené položky č. 1., č. 2., č. 5 až č. 13. má byť aplikácia loga ŽSR (aplikácia - nástrek) na základnom materiáli, umiestnené na ľavej strane predného dielu v úrovni náprsného vrecka (ak má odev vrecko, tak na vrecku v jeho strede), vo veľkosti - šírka 3 cm** | |
| 1. | Tričko biele letné, krátky rukáv |
| 2. | Tričko oranžové letné, krátky rukáv |
| 5. | Blúza biela kuchárska dámska, krátky rukáv |
| 6. | Blúza biela kuchárska |
| 7. | Plášť dámsky modrý, krátky rukáv |
| 8. | Plášť dámsky biely, krátky rukáv |
| 9. | Plášť dámsky biely |
| 10. | Plášť pánsky biely |
| 11. | Plášť dámsky modrý |

| | |
|---|---|
| 12. | Plášť pánsky modrý |
| 13. | Zástera dámska šatová |
| **Pre nižšie uvedené položky č. 3. a č. 4. má byť aplikácia loga ŽSR (aplikácia - nástrek) na základnom materiáli, umiestnené na spodnom okraji ľavej nohavice, približne 20 cm od spodného okraja, vo veľkosti - šírka 3 cm** | |
| 3. | Nohavice biele dámske |
| 4. | Nohavice biele pánske |
| **Pre nižšie uvedenú položku č. 14. má byť aplikácia loga ŽSR (aplikácia - nástrek) na základnom materiáli, približne 10 cm od horného okraja zástery, vo veľkosti - šírka 3 cm** | |
| 14. | Zástera kuchárska |

**Pracovné a ochranné odevy - Časť 8 - Termobielizeň:**

| P.Č. | NÁZOV POLOŽKY |
|---|---|
| **Nižšie uvedené položky č. 1. a č. 2. nebudú označené logom ŽSR** | |
| 1. | Termobielizeň |
| 2. | Termoponožky |

**Pracovné a ochranné odevy - Časť 9 - Ostatné textilné výrobky:**

| P.Č. | NÁZOV POLOŽKY |
|---|---|
| **Nižšie uvedené položky č. 1., č. 2, č. 4., č. 5. a č. 9. nebudú označené logom ŽSR** | |
| 1. | Pás ľadvinový |
| 2. | Reflexná čiapka zimná |
| 4. | Kukla pletená pod prilbu zimná |
| 5. | Čiapka pod prilbu |
| 9. | Šatka trojuholníková biela |
| **Pre nižšie uvedené položky č. 3, č. 6. až č. 8. a č. 10. má byť aplikácia loga ŽSR (aplikácia - nástrek) na základnom materiáli, umiestnené v strede výrobku, vo veľkosti - šírka 3 cm** | |
| 3. | Čiapka zimná z fleece materiálu |
| 6. | Čiapka so šiltom letná |
| 7. | Čiapka biela kuchárska |
| 8. | Čelenka kuchárska |
| 10. | Klobúk rybársky |

**Ak pri jednotlivých položkách nie je možné umiestniť logo v zmysle požiadaviek obstarávateľa uvedených vyššie, z dôvodu zníženia úrovne vlastností garantovaných výrobcom napr. vákuovým balením, obstarávateľ nepožaduje, aby výrobok bol označený logom ŽSR. Logo ŽSR je možné riešiť v tomto prípade aj jeho osobitným priložením vo forme nálepky.**

**PRÍLOHA Č. 2**

**OCENENÝ ZOZNAM POLOŽIEK**

**Pracovné a ochranné odevy - Časť 6 - Pracovné a ochranné odevy spadajúce do kategórie III v zmysle Nariadenia EP a Rady (EÚ) 2016/425:**

| P.Č. | IČ. POLOŽKY POUŽÍVANÉ OBSTARÁVATEĽOM | NÁZOV POLOŽKY | MJ | PREDPOKL. MNOŽSTVO ČERPANIA (POČET MJ) | Celková cena za mernú jednotku v EUR bez DPH | Celková cena v EUR bez DPH | Celková cena v EUR s DPH |
|---|---|---|---|---|---|---|---|
| 1. | 700567 | Kabát s vysokou viditeľnosťou antistatický so zateplením pre tankovanie pohonných látok | ks | 33 | 305,00 € | 10 065,00 € | 12 379,95 € |
| 2. | 700565 | Odev antistatický s nehorľavou úpravou - kombinéza | ks | 55 | 96,00 € | 5 280,00 € | 6 494,40 € |
| 3. | 700091 | Odev hutnícky | sup | 1 210 | 129,00 € | 156 090,00 € | 191 990,70 € |
| 4. | 700175 | Odev pre pilčíkov | sup | 2 000 | 162,00 € | 324 000,00 € | 398 520,00 € |
| 5. | 700196 | Odev pre práce s kyselinami, zásadami a nátermi | ks | 2 200 | 2,10 € | 4 620,00 € | 5 682,60 € |
| 6. | 700517 | Odev pre práce s chemickými látkami - jednorazový | ks | 1 100 | 8,90 € | 9 790,00 € | 12 041,70 € |
| | | | | SPOLU | | 509 845,00 € | 627 109,35 € |

**PRÍLOHA Č. 3**

**ZOZNAM MIEST DODANIA TOVARU**

| Stredisko | Druh skladu | Číslo skladu | Názov skladu | Adresa skladu | GPS - S | GPS - V |
|---|---|---|---|---|---|---|
| Trnava | Dotačný sklad | 2101 | Bratislava hl.st. | Námestie Franza Liszta 1, 811 04 Bratislava | 48.1583100 | 17.1073153 |
| Trnava | Dotačný sklad | 2103 | Bratislava GR | Klemensova 8, 813 61 Bratislava | 48.1434877 | 17.1186933 |
| Trnava | Dotačný sklad | 2104 | Kúty | Železničiarska 838, 908 01 Kúty | 48.6617140 | 17.0467292 |
| Trnava | Dotačný sklad | 2105 | Leopoldov | Nádražná 13, 920 41 Leopoldov | 48.4417075 | 17.7592285 |
| Trnava | Dotačný sklad | 2106 | Nové Zámky | Námestie republiky 6, 940 65 Nové Zámky | 47.9945327 | 18.1739208 |
| Trnava | Dotačný sklad | 2108 | Trnava | Staničná 2, 917 02 Trnava | 48.3688133 | 17.5815278 |
| Trnava | Dotačný sklad | 2201 | Prievidza | Staničná 1, 971 01 Prievidza | 48.7751670 | 18.6175335 |
| Žilina | Dotačný sklad | 2202 | Ružomberok | Hlavná stanica 1, 034 01 Ružomberok | 49.0834132 | 19.3085292 |
| Žilina | Dotačný sklad | 2204 | Žilina | Hviezdoslavova 2, 010 73 Žilina | 49.2274824 | 18.7417531 |
| Žilina | Dotačný sklad | 2205 | Trenčianska Teplá | Železničná 277, 914 01 Trenčianska Teplá | 48.9398801 | 18.1166696 |
| Zvolen | Dotačný sklad | 2301 | Banská Bystrica | 29. augusta 35, 974 01 Banská Bystrica | 48.7352121 | 19.1633348 |
| Zvolen | Dotačný sklad | 2304 | Levice | Nádražný rad 2, 934 01 Levice | 48.2113396 | 18.5930334 |
| Zvolen | Dotačný sklad | 2305 | Zvolen | J. Jesenského 38, 960 01 Zvolen | 48.5733700 | 19.1437500 |
| Košice | Dotačný sklad | 2401 | Margecany | Železničná 10, 055 01 Margecany | 48.8698329 | 20.9634311 |
| Košice | Dotačný sklad | 2402 | Michaľany | Staničná 386, 076 14 Michaľany | 49.0444736 | 21.2024867 |
| Košice | Dotačný sklad | 2403 | Spišská Nová Ves | J. Fabiniho 25, 052 01 Spišská Nová Ves | 48.9496777 | 20.5630580 |
| Košice | Dotačný sklad | 2405 | Humenné | Staničná 1, 066 01 Humenné | 48.9329406 | 21.9089758 |
| Košice | Dotačný sklad | 2407 | Košice | Pri bitúnku 2, 040 97 Košice | 48.7132222 | 21.2687472 |
| Košice | Dotačný sklad | 2408 | Rožňava | Železničná 661, 049 51 Brzotín | 48.6351190 | 20.5126020 |

| | | | | | | |
|---|---|---|---|---|---|---|
| Košice | Dotačný sklad | 2409 | Poprad | Jiřího Wolkera 4529/32, 058 01 Poprad | 49.0570032 | 20.3047448 |
| Košice | Dotačný sklad | 2410 | Čierna nad Tisou | Železničná 1, 076 43 Čierna nad Tisou | 48.4188214 | 22.0860640 |

**PRÍLOHA Č. 4**

**ZOZNAM PRIAMYCH SUBDODÁVATEĽOV**

| **P. č.** | **Obchodné meno alebo názov** | **Sídlo** | **Identifikačné číslo alebo dátum narodenia** *(ak nebolo pridelené identifikačné číslo)* | **Predmet subdodávky** | **Podiel subdodávky** | **Oprávnená osoba konať za priameho subdodávateľa** | | |
|---|---|---|---|---|---|---|---|---|
| | | | | | | meno a priezvisko | adresa pobytu | dátum narodenia |
| x | x | x | x | x | x | x | x | x |
| x | x | x | x | x | x | x | x | x |
| x | x | x | x | x | x | x | x | x |
| x | x | x | x | x | x | x | x | x |

**PRÍLOHA Č. 5**

**ZOZNAM SUBDODÁVATEĽOV V KTOROMKOĽVEK RADE (RPVS)**

| **P. č.** | **Meno a priezvisko / Obchodné meno alebo názov** | **Adresa pobytu alebo sídlo** | **Identifikačné číslo alebo dátum narodenia** *(ak nebolo pridelené identifikačné číslo)* | **Hodnota zmluvy (v EUR bez DPH)** |
|---|---|---|---|---|
| x | x | x | x | x |
| x | x | x | x | x |
| x | x | x | x | x |
| x | x | x | x | x |

***Poznámka:*** *Do tabuľky je potrebné uviesť <u>všetkých subdodávateľov v ktoromkoľvek rade</u>, ktorí sa budú podieľať na plnení predmetu tejto dohody, teda aj priameho subdodávateľa dodávajúceho tovar, ak spĺňa definíciu partnera verejného sektora.*