



Na Bystričku 16, 036 01 Martin
tel.043/4223853
e-mail: office@creat.eu.sk

REVITALIZÁCIA AREÁLU PLAVÁRNE ŠTIAVNIČKY

**PROJEKTOVÁ DOKUMENTÁCIA PRIKLADANÁ K ŽIADOSTI PRE STAVEBNÉ
POVOLENIE**

SO 06 STAVEBNÉ ÚPRAVY TERASY KRYTEJ PLAVÁRNE

TEXTOVÁ ČASŤ.

jún 2019

OBSAH:

- A. SPRIEVODNÁ SPRÁVA**
- B. SÚHRNNÁ TECHNICKÁ SPRÁVA**
- F. ORGANIZÁCIA VÝSTAVBY**

A. SPRIEVODNÁ SPRÁVA

OBSAH:

- A.1. IDENTIFIKAČNÉ ÚDAJE STAVBY A INVESTORA
- A.2. ZÁKLADNÉ ÚDAJE CHARAKTERIZUJÚCE STAVBU
- A.3. PREHĽAD VÝCHODISKOVÝCH PODKLADOV
- A.4. ČLENENIE STAVBY
- A.5. VECNÉ A ČASOVÉ VÄZBY STAVBY NA OKOLIE
- A.6. PREHĽAD UŽÍVATEĽOV
- A.7. TERMÍN ZAČATIA A DOKONČENIA STAVBY
- A.8. CELKOVÉ NÁKLADY STAVBY

A.1. IDENTIFIKAČNÉ ÚDAJE STAVBY A INVESTORA

Názov stavby:	REVITALIZÁCIA AREÁLU PLAVÁRNE ŠTIAVNIČKY SO 06 STAVEBNÉ ÚPRAVY TERASY KRYTEJ PLAVÁRNE
Charakter stavby:	Obnova a stavebné úpravy
Miesto stavby:	BANSKÁ BYSTRICA, k.ú.BANSKÁ BYSTRICA, parc.č. 3441,3442/ 27
Stupeň:	projektová dokumentácia prikladaná k žiadosti o stavebné povolenie
Objednávateľ:	MBB a.s., ČSA 26, 974 01 Banská Bystrica
Dátum:	JÚN 2019
Spracovateľ:	



CREAT, s.r.o.

Na Bystričku 16, 036 01 Martin

Autor:	Ing. arch. Vladimír Hladký
Hlavný projektant:	Ing. arch. Vladimír Hladký
Zodpovedný projektant:	Ing. arch. Vladimír Hladký
KPS:	Ing. arch. Peter Tavel

A.2. ZÁKLADNÉ ÚDAJE CHARAKTERIZUJÚCE STAVBU

Súčasťou obnovy je obnova terasy na hlavnej budove plavárne, jej napojenie schodiskom na spevnené plochy parkoviska a a zakrytie priestoru pod terasou panelmi z ľahokovu. Na terase okrem vymenenia dlažby vznikne aj brodisko a sprcha, ktorá bude slúžiť pre návštevníkov plavárne pri vychádzaní na terasu. V ľavej časti terasy pribudne nerezové schodisko, ktoré bude v úrovni terasy možné uzavrieť bráničkou. Brodisko so sprchov bude z nerez materiálu. Okolo sprchy vznikne ešte plocha obložené drevenými terasovými doskami, ktoré bude na šírku pôvodného schodiska medzi interiérom plavárne a terasou.

A.3. PREHĽAD VÝCHODISKOVÝCH PODKLADOV

- Konzultácie s investorom
- Autorská obhliadka objektu
- Zameranie existujúceho stavu objektu
- Zadanie investora
- Polohopis a výškopis riešeného územia

A.4. ČLENENIE STAVBY

Členenie stavby na stavebné objekty bude nasledovné:

SO 06 STAVEBNÉ ÚPRAVY TERASY KRYTEJ PLAVÁRNE

A.5. VECNÉ A ČASOVÉ VÄZBY STAVBY NA OKOLITÚ VÝSTAVBU

Realizáciou plánovanej obnovy nevznikajú žiadne zvlášť podstatné väzby na okolitú výstavbu.

A.6. PREHĽAD UŽÍVATEĽOV

Stavba bude užívaná širokou verejnosťou.

A.7. TERMÍNY ZAČATIA A DOKONČENIA STAVBY

Predpokladaný začiatok obnovy: 01.08.2019

Predpokladané ukončenie obnovy: 01.08.2021

Lehota výstavby sa plánuje na 24 mesiacov, s tým, že je ju možné skrátiť po dohode s budúcim dodávateľom stavby, resp. ak by došlo k neskoršiemu začatiu výstavby, tak adekvátne sa posúva aj termín ukončenia.

A.8. CELKOVÉ NÁKLADY STAVBY

Predpokladaný celkový cenový náklad pri realizácii stavby dodávateľským spôsobom bude v uvedených v rozpočte, ktorý bude samostatnou prílohou dokumentácie.

B. SÚHRNNÁ TECHNICKÁ SPRÁVA

OBSAH:

- B.1. CHARAKTERISTIKA ÚZEMIA STAVBY
- B.2. URBANISTICKÉ, ARCHITEKTONICKÉ A STAVEBNO - TECHNICKÉ
RIEŠENIE STAVBY

B.1. CHARAKTERISTIKA ÚZEMIA STAVBY

Riešené územie sa nachádza na ulici Cesta na štadión, parc. č. 3441,3442/ 27 v Banskej Bystrici v časti Štiavničky. Vlastníkom parcel a objektu je investor stavby.

Riešené objekty sú prístupné z južnej strany z miestnej komunikácie.

B.2. URBANISTICKÉ, ARCHITEKTONICKÉ A STAVEBNO-TECHNICKÉ RIEŠENIE STAVBY

Súčasťou obnovy je obnova terasy na hlavnej budove plavárne, jej napojenie schodiskom na spevnené plochy parkoviska a a zakrytie priestoru pod terasou panelmi z ľahokovu.

Na terase okrem vymenenia dlažby vznikne aj brodisko a sprcha, ktorá bude slúžiť pre návštevníkov plavárne pri vychádzaní na terasu. V ľavej časti terasy pribudne nerezové schodisko, ktoré bude v úrovni terasy možné uzavrieť bráničkou. Brodisko so sprchou bude z nerez materiálu. Okolo sprchy vznikne ešte plocha obložená drevenými terasovými doskami, ktoré bude na šírku pôvodného schodiska medzi interiérom plavárne a terasou.

F. ORGANIZÁCIA VÝSTAVBY

TECHNICKÁ SPRÁVA

TECHNICKÁ SPRÁVA

Stavenisko sa bude nachádzať na pozemkoch investora parc. č. 3442/ 27. Väčšina stavebných materiálov sa bude buď priamo zabudovávať, resp. skladovať na stavenisku. Počas výstavby bude stavebník využívať existujúce prípojky inžinierskych sietí. Na stavbe bude osadená kancelária stavbyvedúceho, šatňa stavebných robotníkov /mobilný, resp. prevádzkový objekt/. Objekt bude realizovaný dodávateľským spôsobom.

V Martine, jún 2019

Spracoval: Ing.arch. Peter Tavel

Pohľad západný - existujúci stav, M 1-200

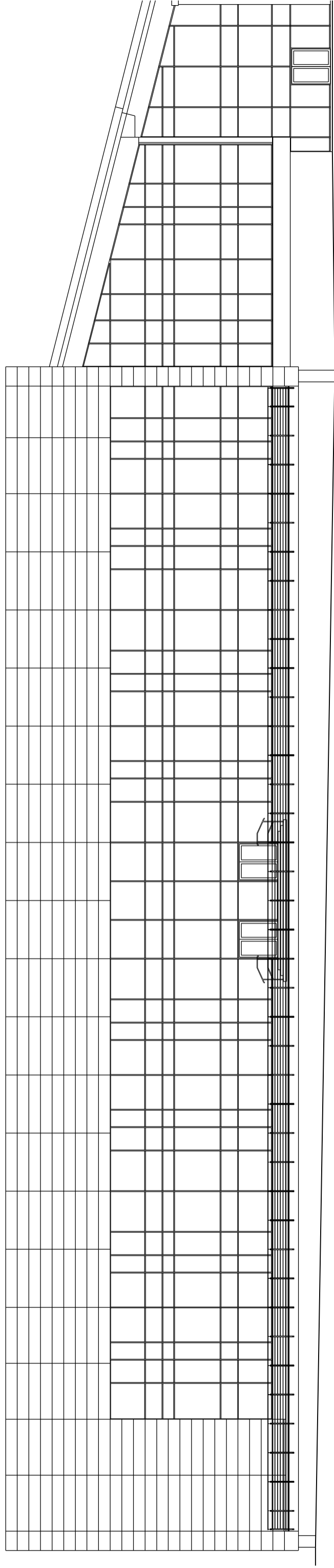

Pôdorys - existujúci stav, M 1-200

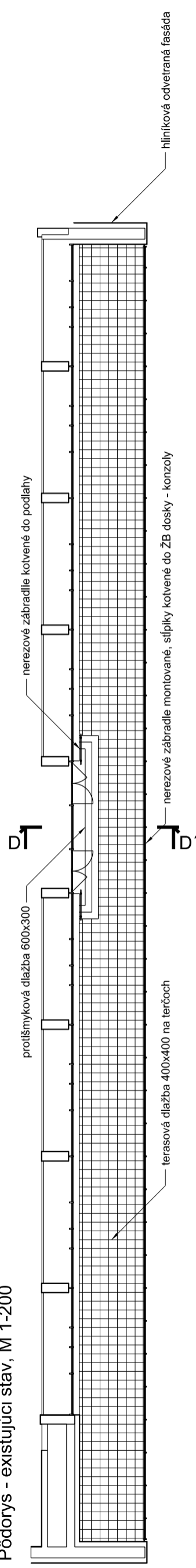

Rez DD' - existujúci stav, M 1-200

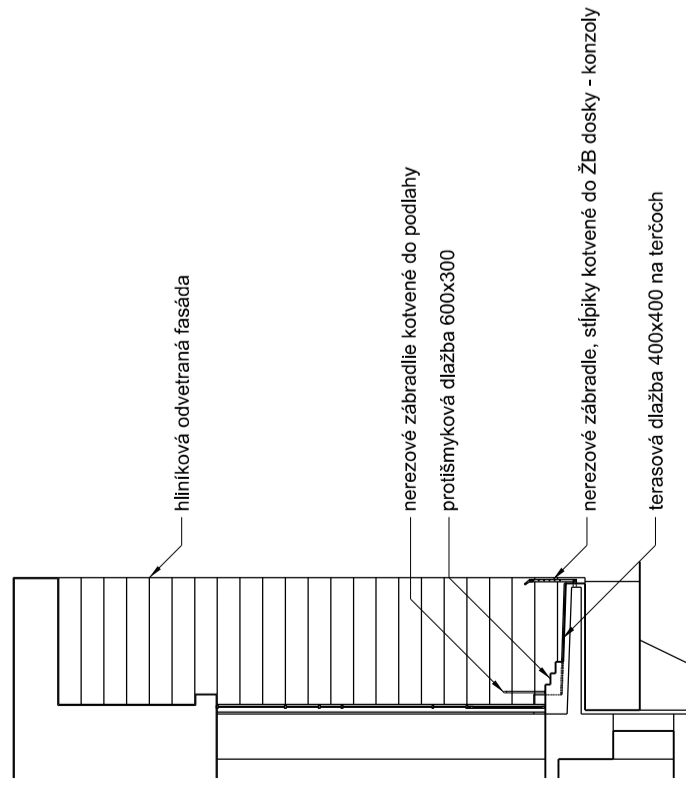

AUTORSKÉ PRAVA SÚ VYHRADENÉ	RESERVED
ČÍSLO - KÓPIE	COPY NUMBER

VLASTNÍK VÝKRESU DRAWING OWNER	Ing.arch.v. HLADKÝ, Ing.arch.P.TAVEL	Ing.arch.v. HLADKÝ, Ing.arch.P.TAVEL	Ing.arch.v. HLADKÝ, Ing.arch.P.TAVEL
PROJEKTANT CHIEF DESIGNER	ZOOP-PROJEKTANT EXECUTIVE DESIGNER	Ing.arch.v. HLADKÝ	Ing.arch.v. HLADKÝ
VYPRACOVAL: ELABORATED	MBB s.s., ČSA 26, 974 01 Banská Bystrica	Ing.arch.P.TAVEL	Ing.arch.P.TAVEL
STAVEBNÍK PRO-HOUSE-OWNER	BANSKÁ BYSTRICA, k.ú.BANSKÁ BYSTRICA, parc.č. 3441, 3442/ 27	MBB s.s., ČSA 26, 974 01 Banská Bystrica	MBB s.s., ČSA 26, 974 01 Banská Bystrica
MIESTO PLACE	REVITALIZÁCIA AREÁLU PLAVÁRNE STIAVNICKY	BANSKÁ BYSTRICA, k.ú.BANSKÁ BYSTRICA, parc.č. 3441, 3442/ 27	BANSKÁ BYSTRICA, k.ú.BANSKÁ BYSTRICA, parc.č. 3441, 3442/ 27
NAZOV STAVBY BUILDING NAME	EXISTUJÚCI STAV	REVITALIZÁCIA AREÁLU PLAVÁRNE STIAVNICKY	REVITALIZÁCIA AREÁLU PLAVÁRNE STIAVNICKY
OBSAH CONTENTS	SO 06 STAVEBNÉ ÚPRAVY TERASY KRYTEJ PLAVÁRNE	EXISTUJÚCI STAV	EXISTUJÚCI STAV
ČASŤ PART		SO 06 STAVEBNÉ ÚPRAVY TERASY KRYTEJ PLAVÁRNE	SO 06 STAVEBNÉ ÚPRAVY TERASY KRYTEJ PLAVÁRNE
DÁTUM DATE	JUN 2019	JUN 2019	JUN 2019
MIERKA SCALE	M 1 : 200	M 1 : 200	M 1 : 200
STUPEŇ DEGREE	PD PRE STAVEBNÉ POVOLENIE	PD PRE STAVEBNÉ POVOLENIE	PD PRE STAVEBNÉ POVOLENIE
FORMÁT SIZE	2x44	2x44	2x44
Č. VÝKRESU DRAWING NUMBER	1	1	1

Pohľad západný - návrh, M 1-200

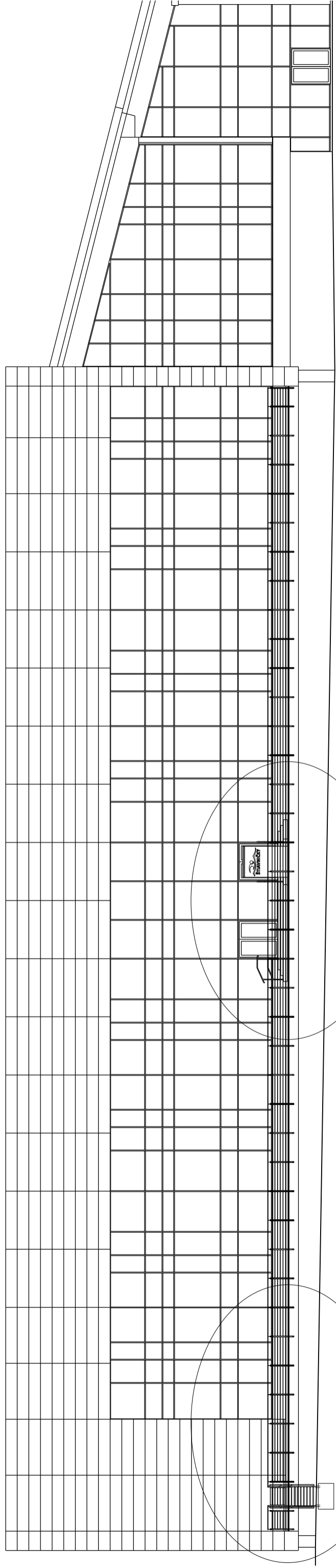

Schodisko

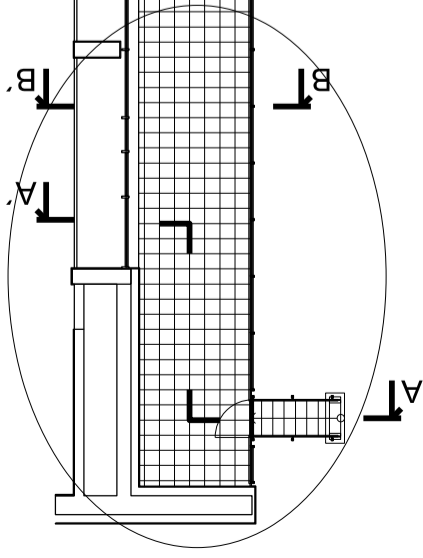

Rež AA' - návrh
M 1-200

Rež BB' - návrh
M 1-200

Rež CC' - návrh
M 1-200

Rež DD' - návrh
M 1-200

Rež EE' - návrh
M 1-200

Brodisko, sprcha

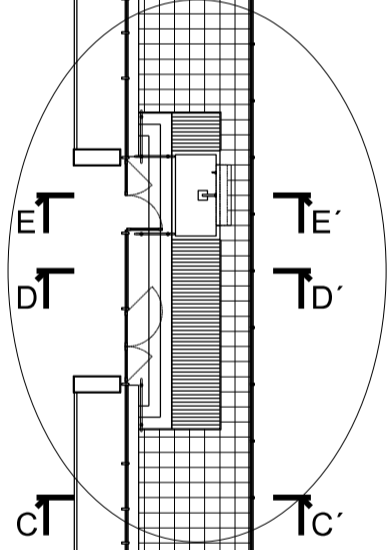

Pôdorys - návrh, M 1-200

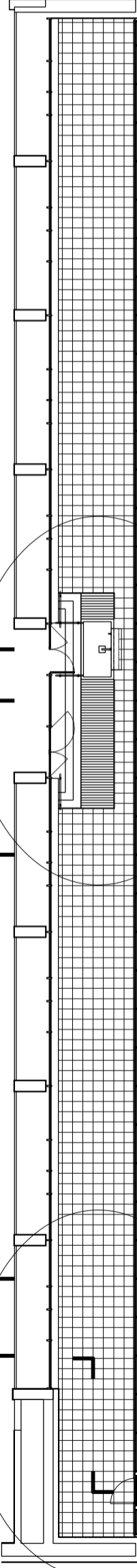

AUTORSKÉ PRAVA SÚ VYHRADENÉ
RESERVED
ČÍSLO - KÓPIE COPY NUMBER

AUTOR AUTHOR	Ing.arch.V. HLADKÝ, Ing.arch.P.TAVEL
PROJEKTANT CHIEF DESIGNER	Ing.arch.V. HLADKÝ
ZOOP. PROJEKTANT EXECUTIVE DESIGNER	Ing.arch.V. HLADKÝ
VYPRACOVAL: ELABORATED	Ing.arch.P.TAVEL
STAVEBNÍK PRO.HOUSE-OWNER	MBB s.s., ČSA 26, 974 01 Banská Bystrica
MIEŠTO PLACE	BANSKÁ BYSTRICA, k.ú.BANSKÁ BYSTRICA, parc.č. 3441, 3442/ 27
NAZOV STAVBY BUILDING NAME	REVITALIZÁCIA AREÁLU PLAVÁRNE STIAVNICKY
OBSAH CONTENTS	NAVRHOVANÝ STAV
ČASŤ PART	SO 06 STAVEBNÉ ÚPRAVY TERASY KRYTEJ PLAVÁRNE

VLASTNÍK VÝKRESU DRAWING OWNER	CREAT
SK-006/01 MARTIN NA BYSTRICKU 16 TEL. FAX: 01 21 - 0143 - 4 232 833 E-mail: office@creat.sk	
DÁTUM DATE	JÚN 2019
MIERKA SCALE	M 1 : 200
STUPEŇ DEGREE	PD PRE STAVEBNÉ POVOLENIE
FORMÁT SIZE	2x44
Č. VÝKRESU DRAWING NUMBER	2

Brodisko, sprcha - pohľad západný (so zábradlím), M 1-50

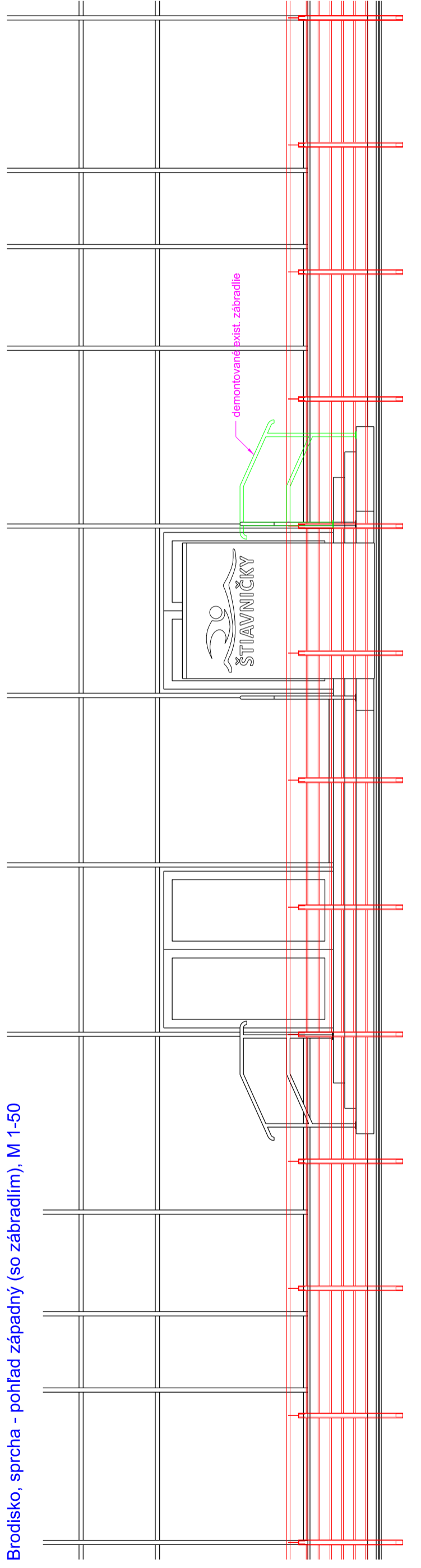

AUTORSKÉ PRAVA SÚ VYHRADENÉ
RESERVED
ČÍSLO - KÓPIE COPY NUMBER

VLASTNÍK VÝKRESU DRAWING OWNER		GREAT a r c h i t e c t s SK-006 01 MARTIN NA BYSTRICKU 16 TEL./FAX: 00 021 - 0043 - 423 833 Email: office@great.eu.sk	
AUTOR AUTHOR	Ing.arch.v. HLADKÝ, Ing.arch.P.TAVEL	DÁTUM DATE	JÚN 2019
PROJEKTANT CHIEF DESIGNER	Ing.arch.v. HLADKÝ	MIERKA SCALE	M 1 : 50
VYPRACOVAL: ELABORATED	Ing.arch.P.TAVEL	STUPEN DEGREE	PD PRE STAVEBNÉ POVOLENIE
STAVEBNÍK PRO.HOUSE-OWNER	MBB s.s., ČSA 26, 974 01 Banská Bystrica	FORMÁT SIZE	Č.VÝKRESU DRAWING NUMBER
MIEŠTO PLACE	BANSKÁ BYSTRICA, k.ú.BANSKÁ BYSTRICA, parc.č. 3441, 3442/ 27		4
NAZOV STAVBY BUILDING NAME	REVITALIZÁCIA AREÁLU PLAVÁRNE ŠTIAVNIČKY		
OBSAH CONTENS	BRODISKO, SPRCHA - POHĽAD ZÁPADNÝ (SO ZÁBRADLÍM)		
ČASŤ PART	SO 06 STAVEBNÉ ÚPRAVY TERASY KRYTEJ PLAVÁRNE		

Schodisko - pohľad západný, M 1-50

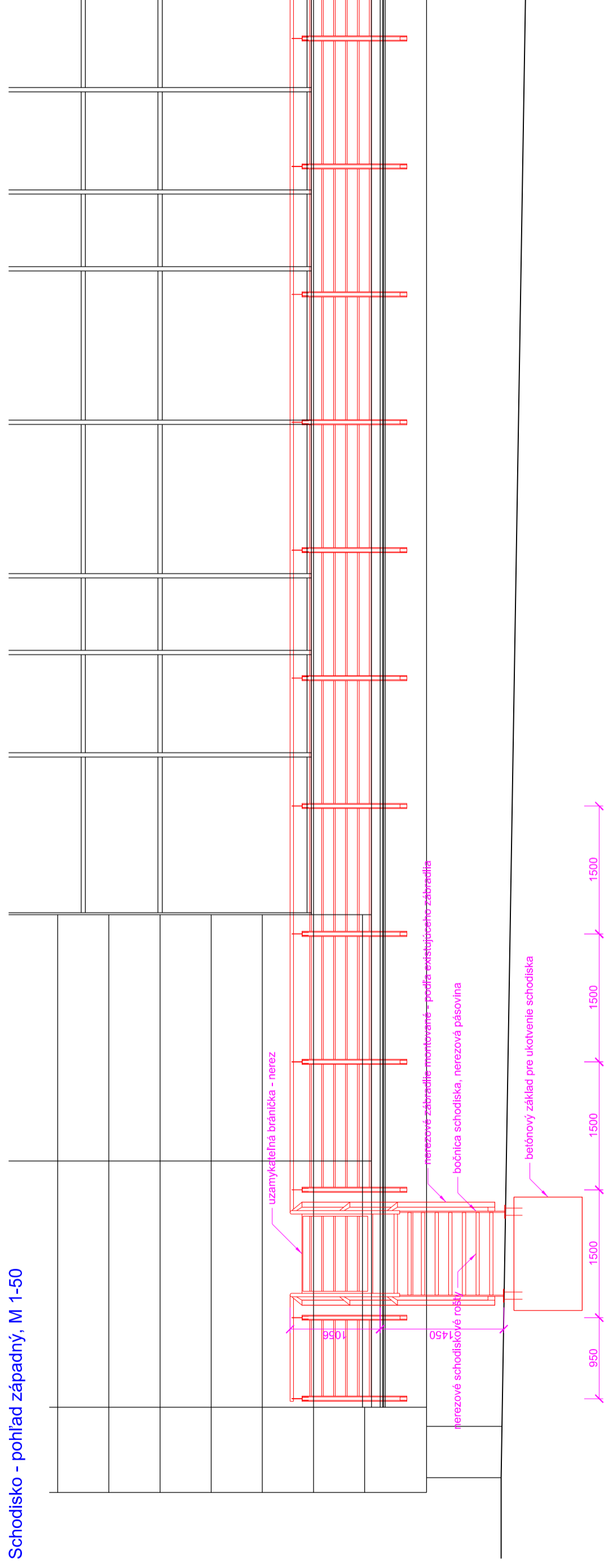

AUTORSKÉ PRAVA SÚ VYHRADENÉ
RESERVED
ČÍSLO - KÓPIE COPY NUMBER

AUTOR AUTHOR	Ing.arch.V. HLADKÝ, Ing.arch.P.TAVEL	VLASTNÍK VÝKRESU DRAWING OWNER	GREAT
PROJEKTANT CHIEF DESIGNER	Ing.arch.V. HLADKÝ	ZOOP. PROJEKTANT EXECUTIVE DESIGNER	Ing.arch.V. HLADKÝ
VYPRACOVAL: ELABORATED	Ing.arch.P.TAVEL	MBB s.s., ČSA 26, 974 01 Banská Bystrica	SK - 036 01 MARTIN, NA BYSTRICKU 16 TEL / FAX: 0321 - 0343 - 223 353 E-mail: office@great.eu.sk
STAVEBNÍK PRO.HOUSE-OWNER		BANSKÁ BYSTRICA, k.l.BANSKÁ BYSTRICA, parc.č. 3441, 3442/ 27	DÁTUM DATE
MIEŠTO PLACE		REVITALIZÁCIA AREÁLU PLAVÁRNE ŠTIAVNICKY	JÚN 2019
NAZOV STAVBY BUILDING NAME		SCHODISKO - POHĽAD ZÁPADNÝ	MIERKA SCALE
OBSAH CONTENS		SO 06 STAVEBNÉ ÚPRAVY TERASY KRYTEJ PLAVÁRNE	M 1 : 50
ČASŤ PART			PD PRE STAVEBNÉ POVOLENIE
			FORMÁT SIZE
			2x44
			Č.VÝKRESU DRAWING NUMBER
			5

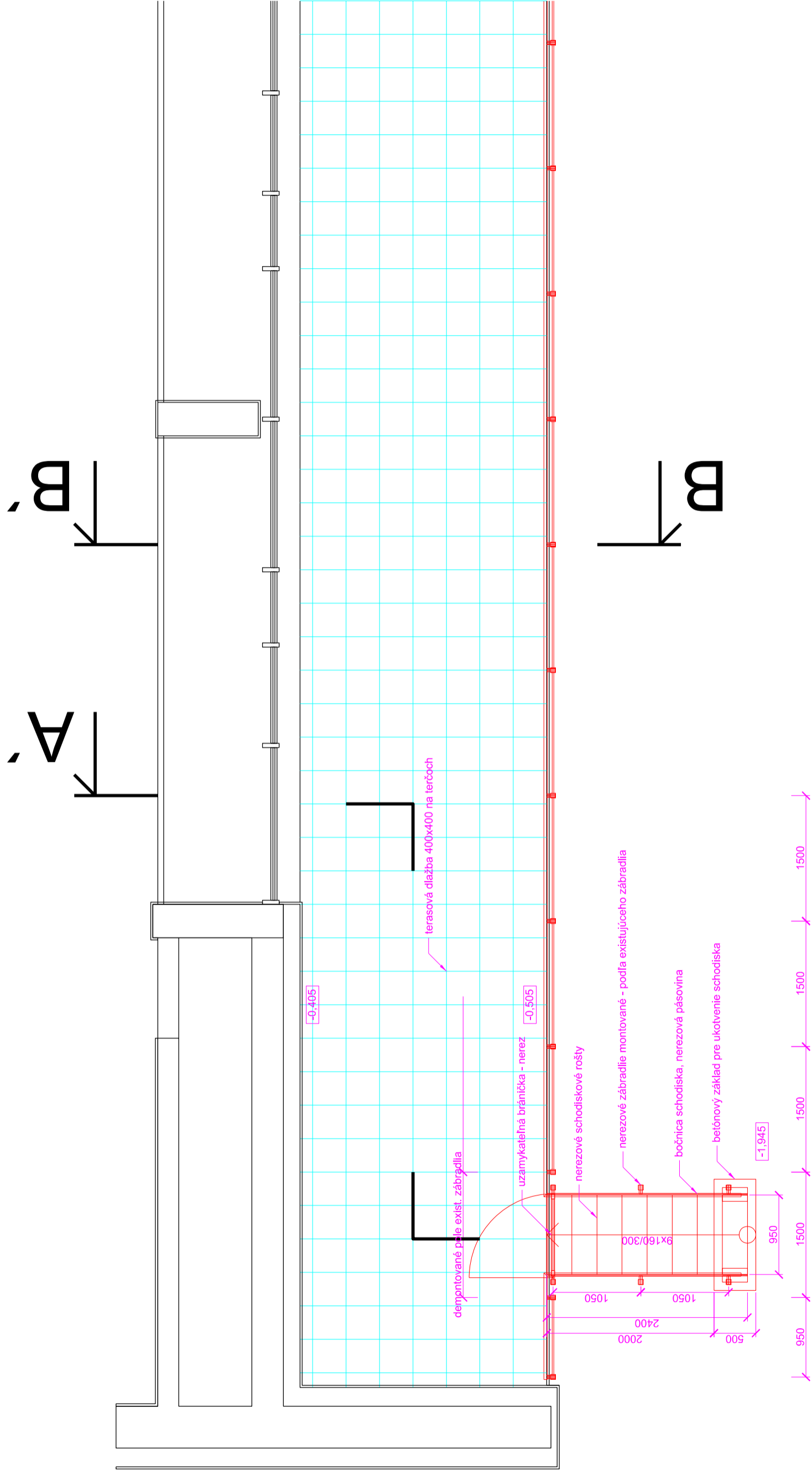

AUTORSKÉ PRAVA SÚ VYHRADENÉ	
RESERVED	
ČÍSLO - KÓPIE COPY NUMBER	6

VLASTNÍK VÝKRESU DRAWING OWNER	Ing.arch.V. HLADKÝ, Ing.arch.P.TAVEL	Ing.arch.V. HLADKÝ, Ing.arch.P.TAVEL	Ing.arch.V. HLADKÝ, Ing.arch.P.TAVEL
PROJEKTANT CHIEF DESIGNER	Ing.arch.V. HLADKÝ	ZOOP. PROJEKTANT EXECUTIVE DESIGNER	Ing.arch.V. HLADKÝ
VYPRACOVAL: ELABORATED	Ing.arch.P.TAVEL		
STAVEBNÍK PRO.HOUSE-OWNER	MBB s.s., ČSA 26, 974 01 Banská Bystrica		
MÍSTO PLACE	BANSKÁ BYSTRICA, k.ú.BANSKÁ BYSTRICA, parc.č. 3441, 3442/ 27		
NAZOV STAVBY BUILDING NAME	REVITALIZÁCIA AREÁLU PLAVÁRNE ŠTIAVNIČKY		
OBSAH CONTENTS	SCHODISKO - PÔDORYS		
ČASŤ PART	SO 06 STAVEBNÉ ÚPRAVY TERASY KRYTEJ PLAVÁRNE		
DÁTUM DATE	JÚN 2019		
MIERKA SCALE	M 1 : 50		
STUPEŇ DEGREE	PD PRE STAVEBNÉ POVOLENIE		
FORMÁT SIZE	2x44		
Č. VÝKRESU DRAWING NUMBER	6		

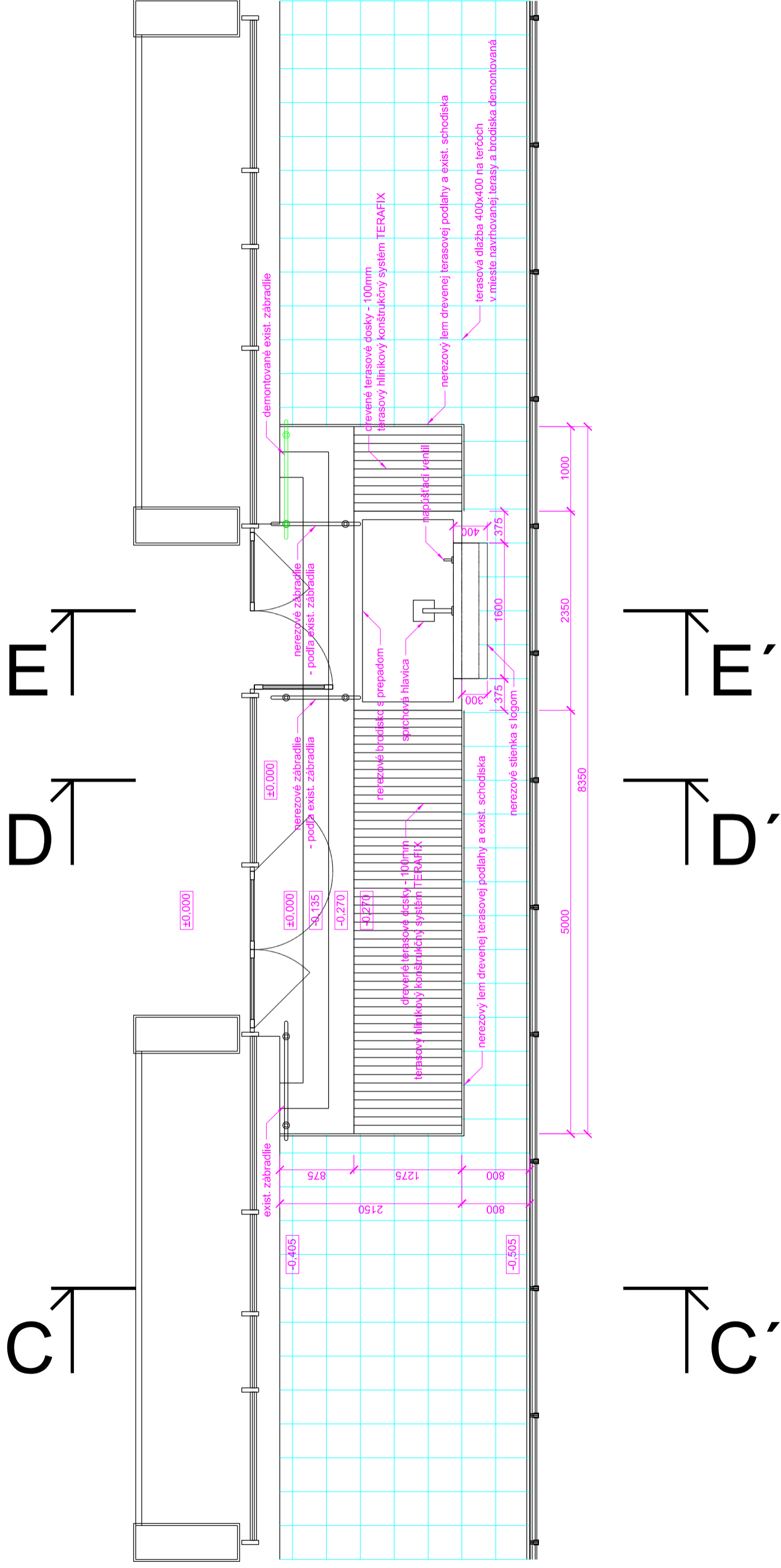

AUTORSKÉ PRAVA SÚ VYHRADENÉ
RESERVED
ČÍSLO - KÓPIE COPY NUMBER

AUTOR AUTHOR	Ing.arch.V. HLADKÝ, Ing.arch.P.TAVEL	VLASTNÍK VÝKRESU DRAWING OWNER	GREAT
PROJEKTANT CHIEF DESIGNER	Ing.arch.V. HLADKÝ	ZOOP. PROJEKTANT EXECUTIVE DESIGNER	Ing.arch.V. HLADKÝ
VYPRACOVAL: ELABORATED	Ing.arch.P.TAVEL	MBB s.s., ČSA 26, 974 01 Banská Bystrica	SK - 086 01 MARTIN, NA VYSTRČKU 16 TEL./FAX: 00 021 - 0048 - 423 833 E-mail: office@great.sk
STAVEBNÍK PRO.HOUSE-OWNER	MBB s.s., ČSA 26, 974 01 Banská Bystrica	DÁTUM DATE	JÚN 2019
MIEŠTO PLACE	BANSKÁ BYSTRICA, k.ú.BANSKÁ BYSTRICA, parc.č. 3441, 3442/ 27	MIERKA SCALE	M 1 : 50
NAZOV STAVBY BUILDING NAME	REVITALIZÁCIA AREÁLU PLAVÁRNE STIAVNÍČKY	STUPEŇ DEGREE	PD PRE STAVEBNÉ POVOLENIE
OBŠAH CONTENS	BRODISKO, SPRCHA - PÔDORYS	FORMÁT SIZE	Č.VÝKRESU DRAWING NUMBER
ČASŤ PART	SO 06 STAVEBNÉ ÚPRAVY TERASY KRYTEJ PLAVÁRNE		7

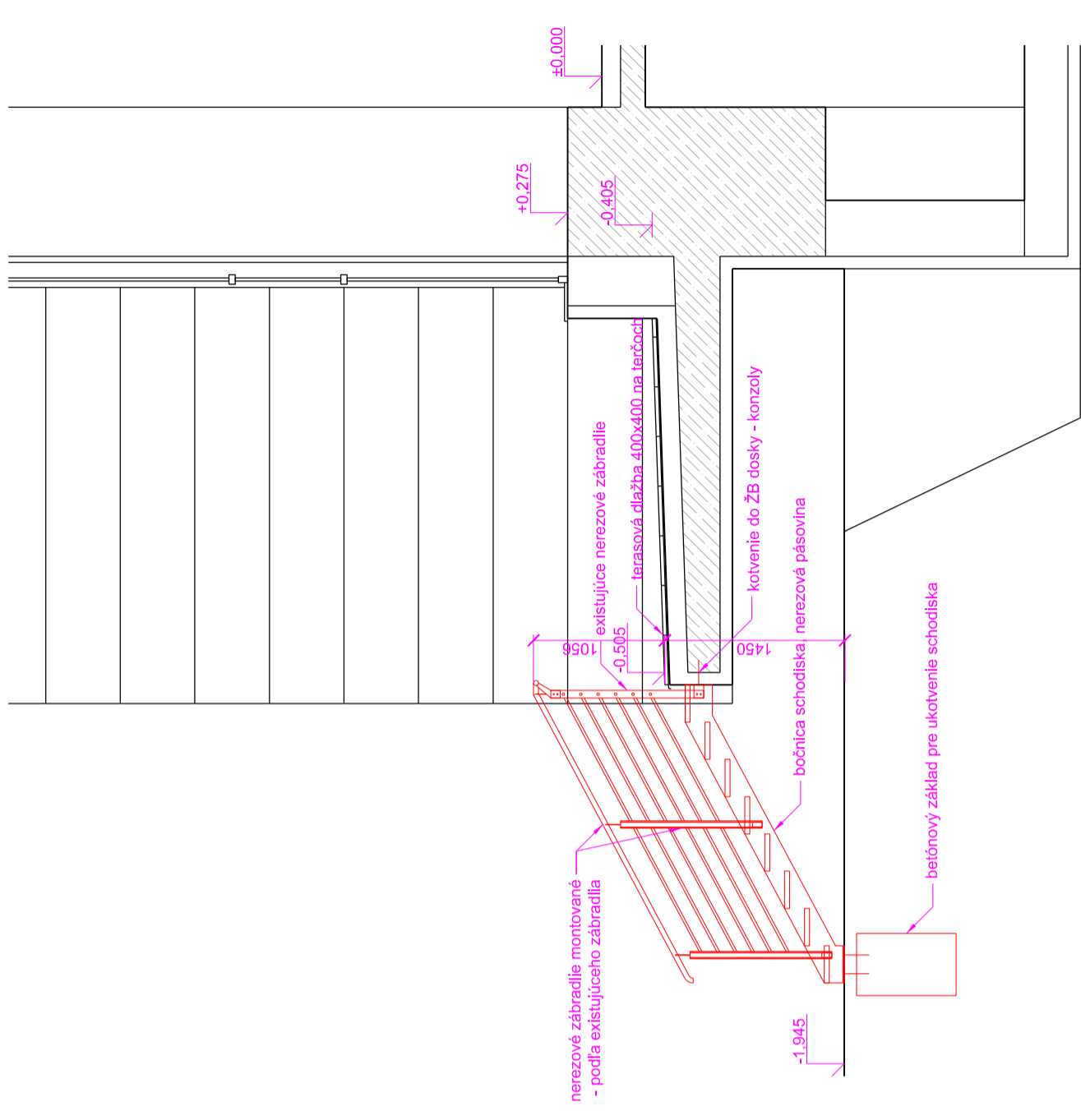
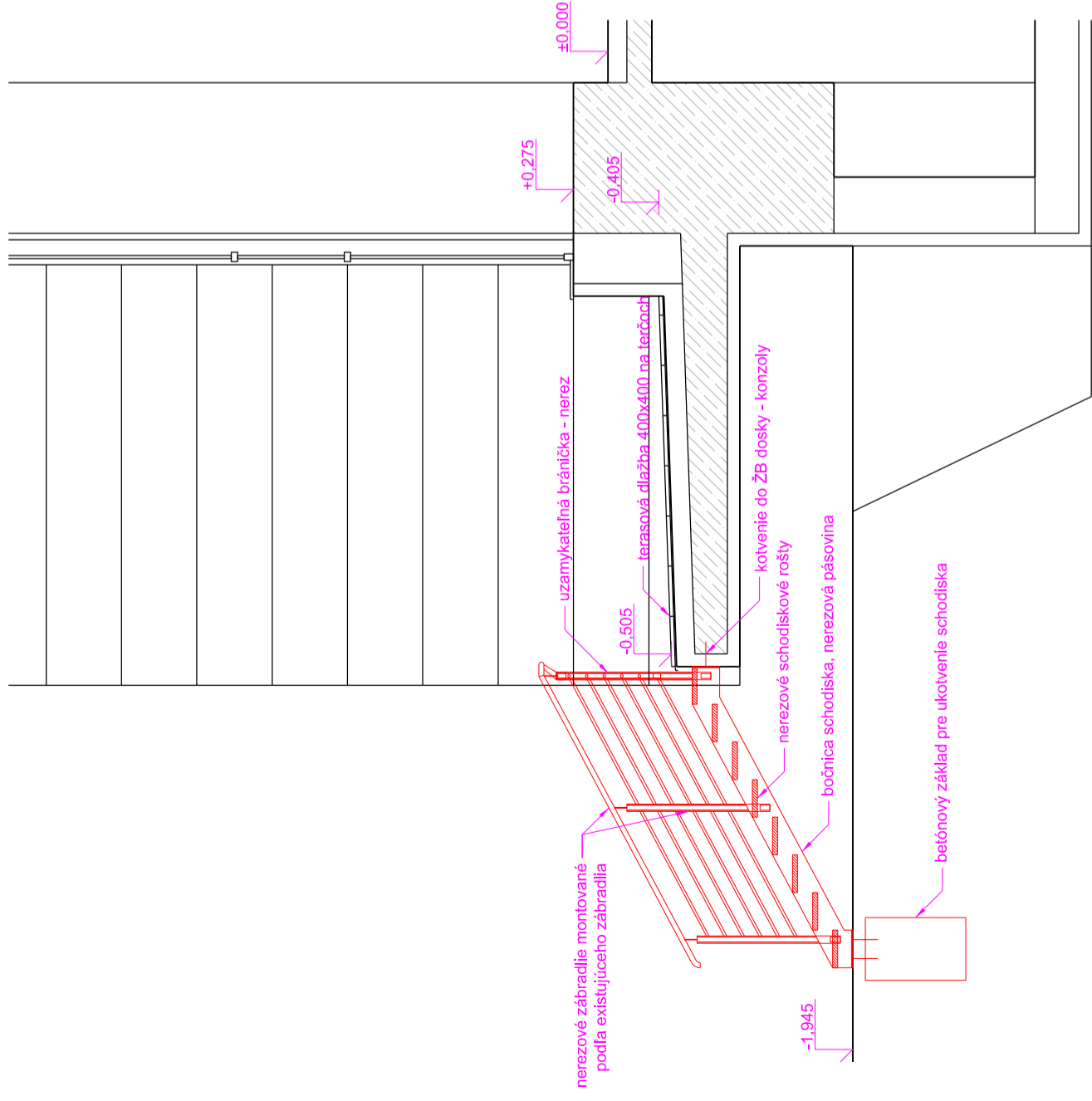

AUTORSKÉ PRAVA SÚ VYHRADENÉ	RESERVED
ČÍSLO KÓPIE	COPY NUMBER

AUTOR AUTHOR	Ing.arch.V. HLADKÝ, Ing.arch.P.TAVEL	VLASTNÍK VÝKRESU DRAWING OWNER	GREAT
PROJEKTANT CHIEF DESIGNER	Ing.arch.V. HLADKÝ	ZOOP. PROJEKTANT EXECUTIVE DESIGNER	Ing.arch.V. HLADKÝ
VYPRACOVANÉ ELABORATED	Ing.arch.P.TAVEL	MBB s.s., ČSA 26, 974 01 Banská Bystrica	SK-006 01 MARTIN NA BYSTRICKU 16 TEL. FAX: 01 21 - 0143 - 423 833 E-mail: office@great.sk
STAVEBNÍK PRO.HOUSE-OWNER	BANSKÁ BYSTRICA, k.l.BANSKÁ BYSTRICA, parc.č. 3441, 3442/ 27	DÁTUM DATE	JÚN 2019
MIEŠTO PLACE	REVITALIZÁCIA AREÁLU PLAVÁRNE STIAVNÍCKY	MIERKA SCALE	M 1 : 50
NAZOV STAVBY BUILDING NAME	REZ AA', BB'	STUPEŇ DEGREE	PD PRE STAVEBNÉ POVOLENIE
OBSAH CONTENTS	SO 06 STAVEBNÉ ÚPRAVY TERASY KRYTEJ PLAVÁRNE	FORMÁT SIZE	Č.VÝKRESU DRAWING NUMBER
ČASŤ PART			2x44 8

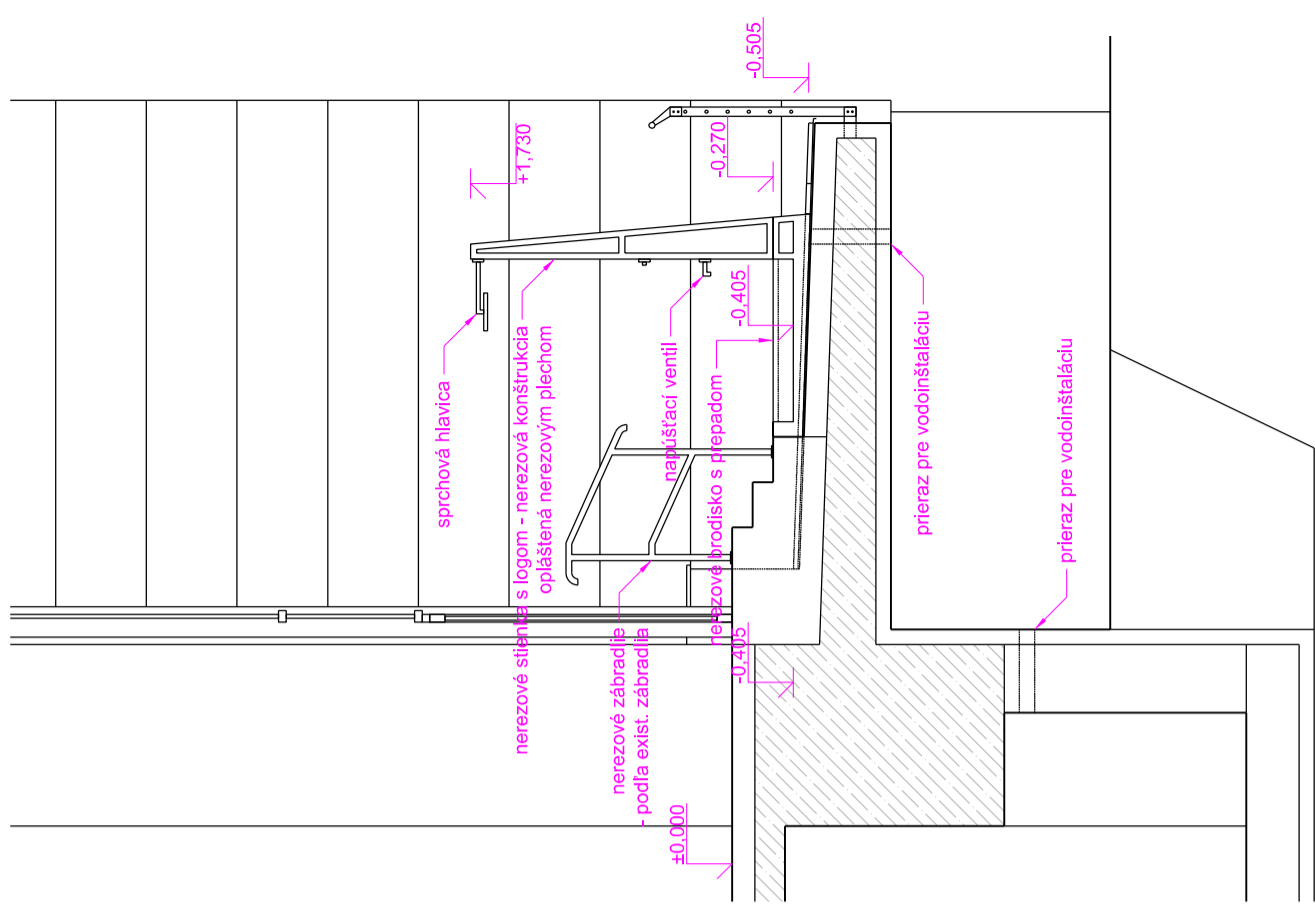
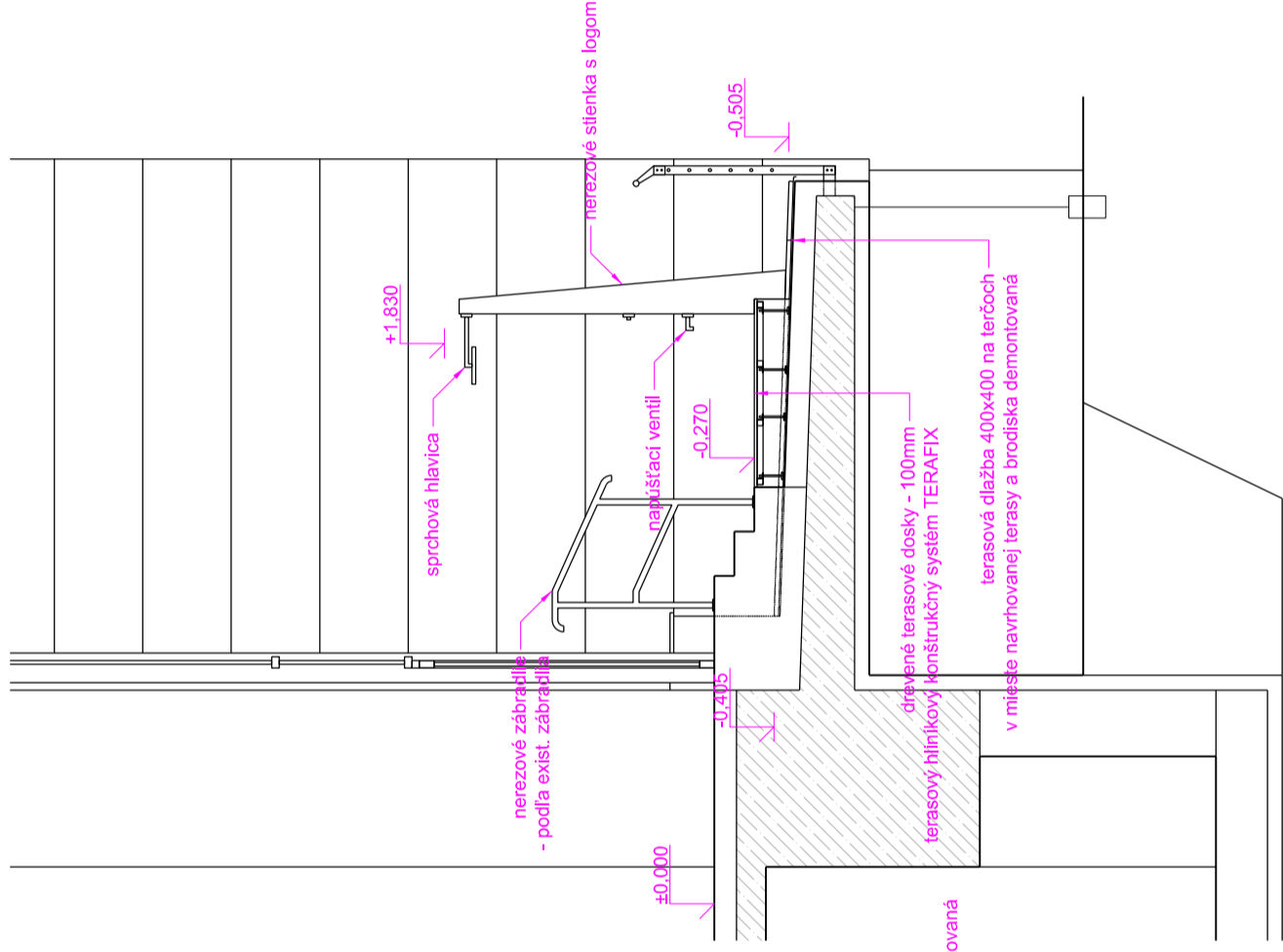
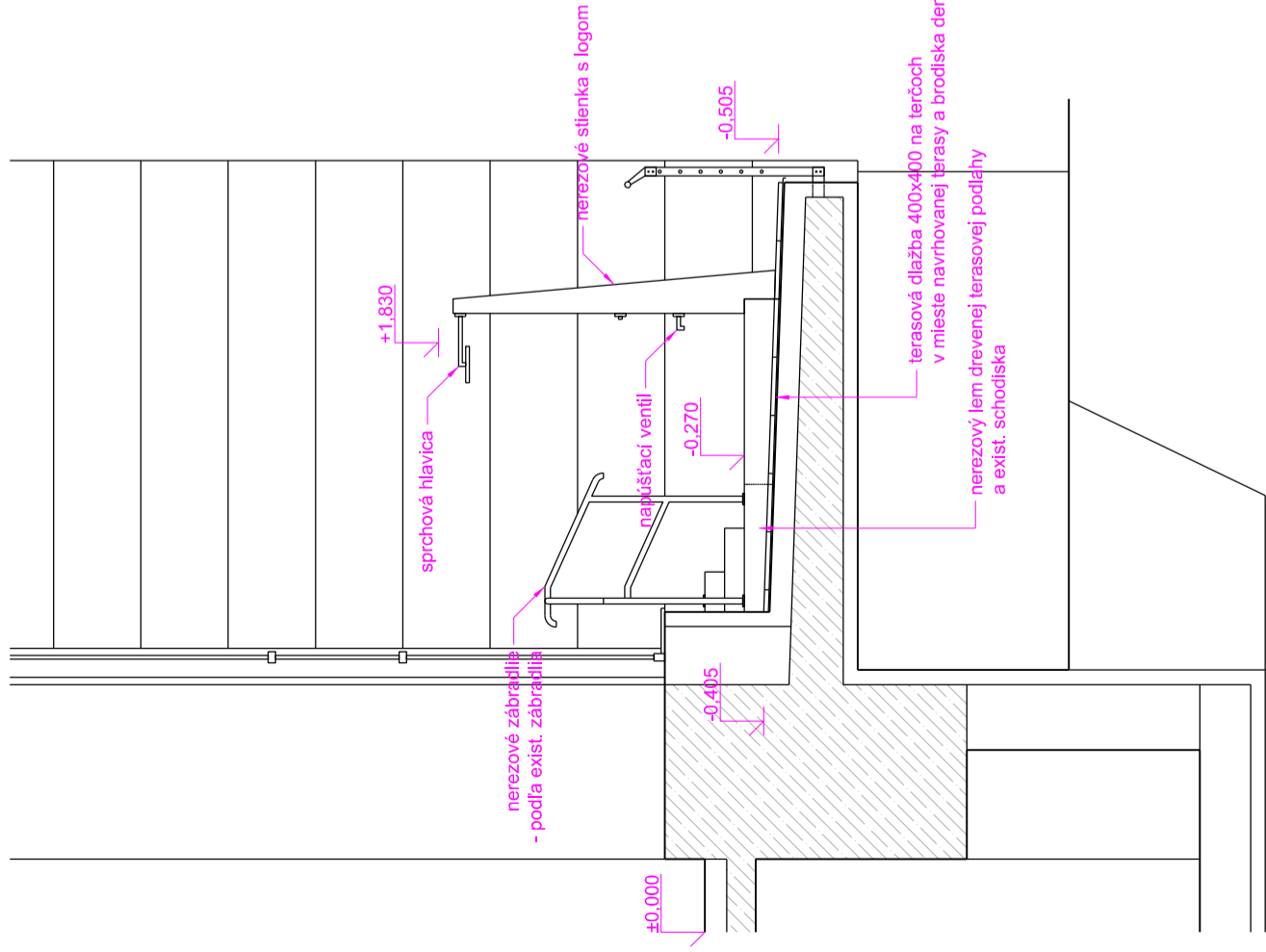

AUTORSKÉ PRAVA SÚ VYHRADENÉ	RESERVED
ČÍSLO KÓPIE	COPY NUMBER

AUTOR AUTHOR	Ing.arch.V. HLADKÝ, Ing.arch.P.TAVEL	VLASTNÍK VÝKRESU DRAWING OWNER	GREAT
PROJEKTANT CHIEF DESIGNER	Ing.arch.V. HLADKÝ	ZOOP. PROJEKTANT EXECUTIVE DESIGNER	Ing.arch.V. HLADKÝ
VYPRACOVANÉ ELABORATED	Ing.arch.P.TAVEL		
STAVEBNÍK PRO.HOUSE-OWNER	MBB s.s., ČSA 26, 974 01 Banská Bystrica		
MIEŠTO PLACE	BANSKÁ BYSTRICA, k.ú.BANSKÁ BYSTRICA, parc.č. 3441, 3442/ 27	DÁTUM DATE	JÚN 2019
NAZOV STAVBY BUILDING NAME	REVITALIZÁCIA AREÁLU PLAVARNE STIAVNICKY	MIERKA SCALE	M 1 : 50
OBSAH CONTENS	REZ CC', DD', EE'	STUPEŇ DEGREE	PD PRE STAVEBNÉ POVOLENIE
ČASŤ PART	SO 06 STAVEBNÉ ÚPRAVY TERASY KRYTEJ PLAVARNE	FORMÁT SIZE	Č.VÝKRESU DRAWING NUMBER
			2x44
			9

Pohľad západný - návrh prekrytia priestoru pod terasou, M 1-200

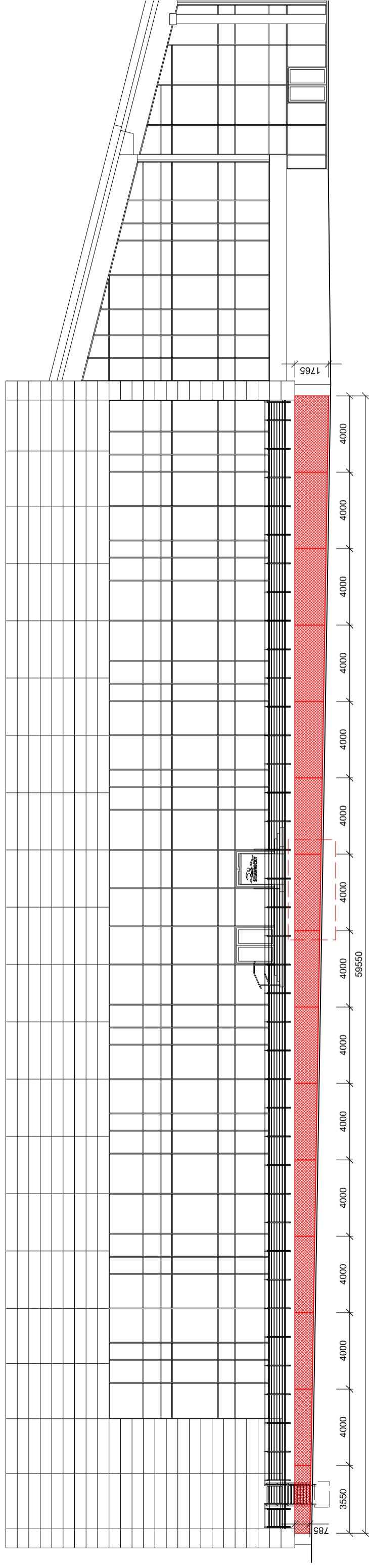

 výpíňový rám dl. 4,0m s ťahakovom

Typ oka: SQ 30

Oko: 30 x 23 - 2,5 x 2 mm hrúbka

Materiál: surová oceľ, povrchová úprava: pozink

AUTORSKÉ PRAVA SÚ VYHRADENÉ
RESERVED
ČÍSLO - KÓPIE COPY NUMBER

VLASTNÍK VÝKRESU DRAWING OWNER		GREAT a r c h i t e c t s SK - 006 01 MARTIN NA BYSTRICKU 16 TEL / FAX : 00 421 - 0043 - 423 363 Email: office@great.eu.sk	
AUTOR AUTHOR	Ing.arch.v. HLADKÝ, Ing.arch.P.TAVEL	DÁTUM DATE	JÚN 2019
PROJEKTANT CHIEF DESIGNER	Ing.arch.v. HLADKÝ	MIERKA SCALE	M 1 : 200
VYPRACOVAL: ELABORATED	Ing.arch.P.TAVEL	STUPEŇ DEGREE	PD PRE STAVEBNÉ POVOLENIE
STAVEBNÍK PRO.HOUSE-OWNER	MBB s.s., ČSA 26, 974 01 Banská Bystrica	FORMÁT SIZE	Č.VÝKRESU DRAWING NUMBER
MIESTO PLACE	BANSKÁ BYSTRICA, k.ú.BANSKÁ BYSTRICA, parc.č. 3441, 3442/ 27	2x44	10
NAZOV STAVBY BUILDING NAME	REVITALIZÁCIA AREÁLU PLAVÁRNE ŠTIAVNICKY		
OBSAH CONTENTS	EXISTUJÚCI STAV		
ČASŤ PART	SO 06 STAVEBNÉ ÚPRAVY TERASY KRYTEJ PLAVÁRNE		

Rez - návrh prekrytia priestoru pod terasou, M 1-50

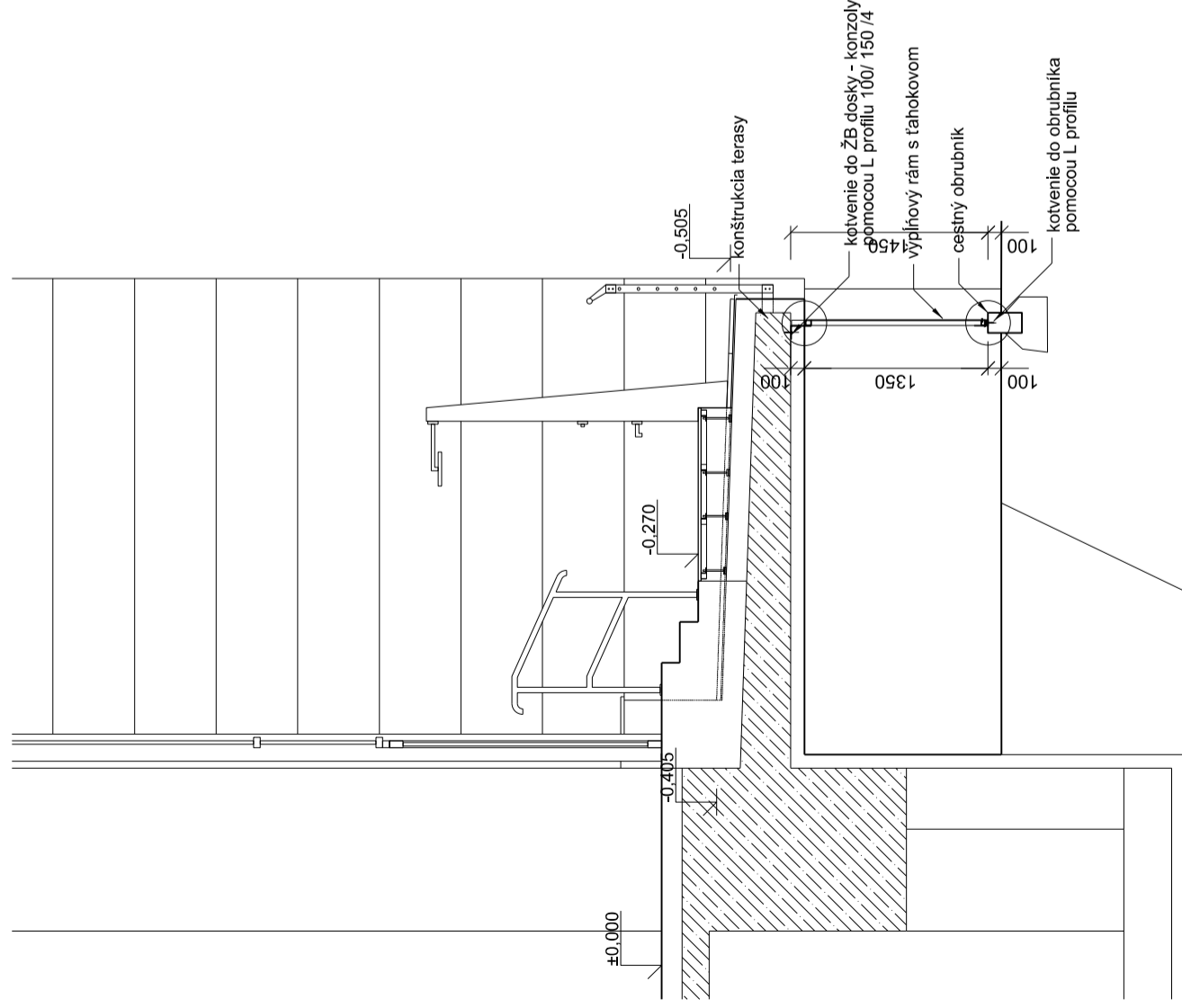

Detail - spoj 2 rámov, M 1-1

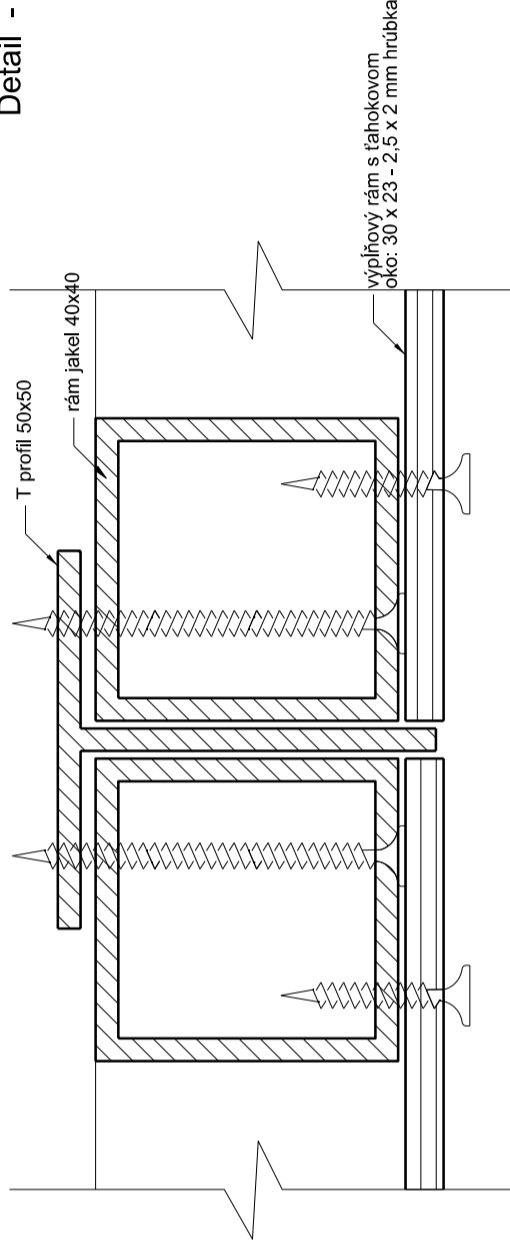

Detail - spoj do terasy a k obrubníku, M 1-5

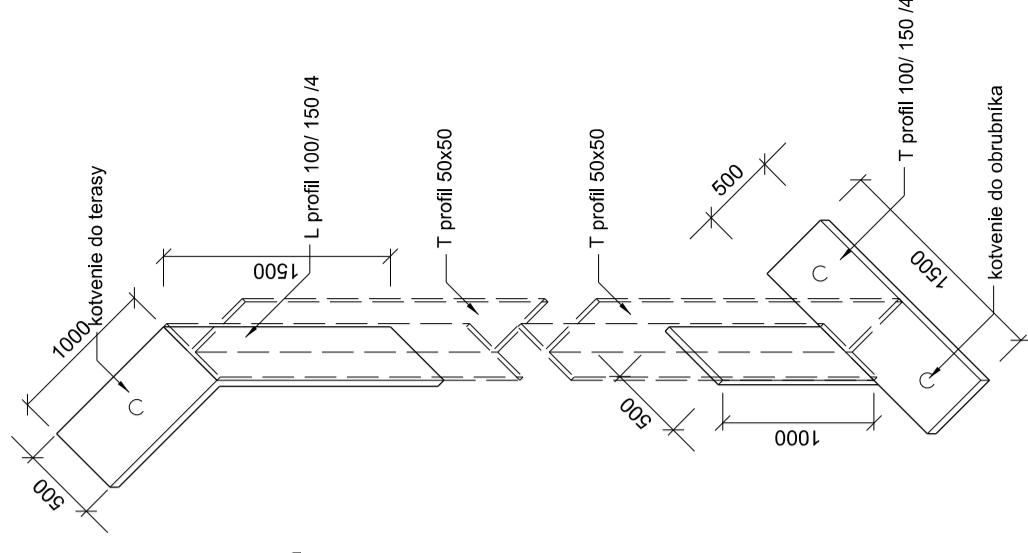

Pohľad - bežné pole (rám v výplňu ťahokovom, M 1-50

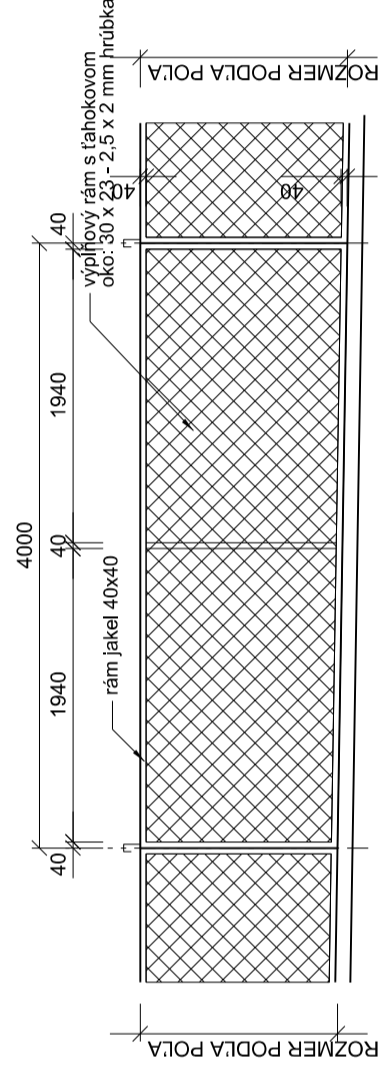

AUTORSKÉ PRAVA SÚ VYHRADENÉ	RESERVED
ČÍSLO - KÓPIE	COPY NUMBER

AUTOR AUTHOR	Ing.arch.V. HLADKÝ, Ing.arch.P.TAVEL	VLASTNÍK VÝKRESU DRAWING OWNER	GREAT a r c h i t e c t s SK - 006 01 MARTIN NA BYSTRICKU 16 TEL / FAX : 00 421 - 0043 - 423 383 Email: office@great.sk
PROJEKTANT CHIEF DESIGNER	Ing.arch.V. HLADKÝ	ZOOP. PROJEKTANT EXECUTIVE DESIGNER	Ing.arch.V. HLADKÝ
VYPRACOVAL: ELABORATED	Ing.arch.P.TAVEL	STAVEBNÍK PRO.HOUSE-OWNER	MBB s.s., ČSA 26, 974 01 Banská Bystrica
MÍSTO PLACE	BANSKÁ BYSTRICA, k.ú.BANSKÁ BYSTRICA, parc.č. 3441, 3442/ 27	DÁTUM DATE	JÚN 2019
NAZOV STAVBY BUILDING NAME	REVITALIZÁCIA AREÁLU PLAVÁRNE ŠTIAVNICKY	MIERKA SCALE	M 1 : 50
OBSAH CONTENS	NAVRH PREKRYTIA PRIESTORU POD TERASOU	STUPEŇ DEGREE	PD PRE STAVEBNÉ POVOLENIE
ČASŤ PART	SO 06 STAVEBNÉ ÚPRAVY TERASY KRYTEJ PLAVÁRNE	FORMÁT SIZE	2x44
		Č. VÝKRESU DRAWING NUMBER	11