

## OBSAH

- technická správa
- polohopisný a výškopisný plán M 1:250
- CD (výkres vo formátoch \*.dgn \*.dwg + zoznam súradníc \*.txt )
- vyjadrenia správcov inžinierskych sietí



## TECHNICKÁ SPRÁVA

**Druh práce:** Polohopisné a výškopisné zameranie zadanej lokality „Ružový park“

**Objednávateľ:** RUDBECKIA s.r.o záhradná a krajinná tvorba Svätoplukovo 449, 951 16

**Vyhotoviteľ:** TT-GEO spol. s r.o. Špačinská cesta 17 Trnava 917 01

**Číslo zákazky:** 44521847 – 66/2017

**Súradnicový systém:** S-JTSK

**Výškový systém:** Bpv

### Úvod:

Cieľom merania bolo vytvoriť polohopisný a výškopisný plán v záujmovej lokalite pre projektovú prípravu stavby **Revitalizácia vymedzeného územia „Ružový park“** v Trnave.

Od objednávateľa bol dodaný výrez technickej mapy mesta Trnava v digitálnom tvare. Úlohou merania bola aktualizácia dodaného výkresu.

### Predmet zamerania:

- polohopis a výškopis záujmovej lokality
- budovy, ploty a povrchové znaky inžinierskych sietí
- podzemné inžinierske siete boli zakreslené iba informatívne podľa povrchových znakov a podľa grafických vyjadrení jednotlivých správcov. Vyjadrenia správcov sú prílohou elaborátu.

### Spôsob zamerania:

Meranie bolo vykonané polárnou metódou totálnou stanicou Leica TS 12 P. Súradnicovo bolo meranie pripojené na body vybudované pred zameraním, ktoré sú v súradnicovom systéme S-JTSK a výškovom systéme Bpv. Uvedené body boli určené pomocou GNSS prístrojom Leica VIVA GS08plus metódou RTK s využitím **SKPOS**. Prevod súradníc ETRS89 do S-JTSK bol vykonaný pomocou základnej transformácie RTS. Pre prepočet elipsoidických výšok do systému normálnych výšok Bpv bol použitý DVRM-Bpv.

### Spôsob spracovania:

Výpočty nameraných údajov boli vykonané v programe KOKES Verzia 5.62. a LGO. Grafické spracovanie v programe Micro Station Power V8i. Podľa požiadavky objednávateľa bol výkres transformovaný do prostredia AutoCAD (\*.dwg).

Do situácie bol vložený informatívne aj stav hraníc reg. C-KN. Pre presné určenie hraníc treba vyhotoviť vytyčovací náčrt.

Dňa 31.08.2017

Technickú správu vyhotovil Ing. Miroslav Mazúr

TT - GEO spol. s r.o.  
Špačinská cesta 17, 917 01 Trnava  
IČO: 44 521 847, IČ DPH: SK2022732613  
tel.: 0905 939 473





SWAN, a. s., Borská 6, 841 04 Bratislava, IČO: 47258314 IČ DPH: SK7120000184  
zapísaná v OR Okresného súdu Bratislava I, oddiel Sa, vložka č. 6198/B

tel.: +421-33-31-00-754  
fax: +421-2-35-000-799  
www.swan.sk

Bankové spojenie:  
Tatrabanka, a.s.  
Číslo účtu: 2620726338/1100  
IBAN SK21 1100 0000 0026 2072 6338  
SWIFT: TATRSKBX

**TT-GEO, s.r.o.**

**Špačinská cesta 17  
917 01 Trnava**

Váš list číslo:	Naše číslo:	Vybavuje/telefón:	V Trnave dňa:
	2017/TT/319	Višňovský Miroslav/0905 55 33 00	27.7.2017

**Vec: Vyjadrenie k PD ku stavbe "Rekonštrukcia areálu Ružový park v Trnave"**

Spoločnosť SWAN a.s., Borská 6, 841 04 Bratislava Vám na základe Vašej žiadosti o vyjadrenie k PD ku stavbe **"Rekonštrukcia areálu Ružový park v Trnave"** oznamuje, že v záujmovom území podľa projektovej dokumentácie sa **nenachádzajú** podzemné siete našej spoločnosti.

Keďže spoločnosť SWAN má v záujmovom území prenajaté optické vlákna od spoločnosti Trnavská Teplárenská, a.s., **odporúčame** Vám osloviť spoločnosť pre vytýčenie ich optickej siete.

S uvedenou investičnou akciou súhlasíme.

**S pozdravom**

 SWAN, a. s.  
Borská 6  
841 04 Bratislava  
IČO: 47 258 314  
IČ DPH: SK7120000184

**Milan Cuninka**  
odd.výstavby optickej siete  
SWAN, a.s.





TT-GEO s.r.o.  
Ing. Miroslav Mazúr  
Špačinská cesta 17  
917 01 Trnava

Váš list číslo / zo dňa

Naše číslo

EH/8589

Vybavuje / linka  
Púchlo/3236516

Trnava  
1. 8. 2017.

## Vyjadrenie k žiadosti priebehu inžinierskych sietí

Vážený pán Ing. Mazúr,

Na základe Vašej žiadosti zo dňa 24.7.2017 Vám zasielame vyjadrenie o priebehu inžinierskych sietí pre stavbu: Rekonštrukcia areálu Ružový park v Trnave. V záujmovom území vyznačenom na priloženej mape sa nenachádzajú žiadne inžinierske siete v našej správe.

S pozdravom

STEFE Trnava, s.r.o.  
Energetický a objektový manažment

Ing. Ľubomír Krajčovič  
konateľ a generálny riaditeľ

STEFE Trnava, s.r.o.  
Františkánska 16  
917 32 Trnava







Kontakt: Slovak Telekom, a.s., Bajkalská 28, 817 62 Bratislava  
číslo účtu: 2940223/7500  
IČO/IČ DPH: 35 763 469/SK2020273893  
Obch. register: Obchodný register Okresného súdu BA I, Sa 2081/B

Číslo vyjadrenia: 6611721373  
Cena: 20 Euro  
TT-GEO, s.r.o.  
Ing. Miroslav Mazúr  
Špačinská 633/17  
917 01 Trnava

**Vyjadrenie k existencii telekomunikačných vedení a rádiových zariadení  
a všeobecné podmienky ochrany sietí spoločnosti Slovak Telekom, a.s. a DIGI  
SLOVAKIA, s.r.o.\***

Vyjadrenie nie je možné použiť pre potreby územného a stavebného konania.

**Vydané pre:**

Stavebník	TT-GEO, s.r.o. Ing. Miroslav Mazúr	
Záujmové územie	Názov stavby	Rekonštrukcia Ružového parku a areálu Kalokagatie
	Dôvod žiadosti	Informatívne
	Účel stavby	Zemné práce, terenné úpravy
	Katastrálne územie	Trnava
	Parcelné číslo	8835,6380/2,6380/3,6378,6379,6377

Číslo vyjadrenia: 6611721373  
Platnosť vyjadrenia do: 30.01.2018

Dátum vydania:  
30.07.2017

Žiadateľ vo svojej žiadosti vyznačil záujmové územie a vyplnil všetky potrebné údaje pre vydanie vyjadrenia o existencii telekomunikačných vedení a rádiových zariadení (ďalej len Vyjadrenie). Žiadateľ zodpovedá za správnosť a úplnosť vyplnenej žiadosti a zároveň za to, že uvedené parcelné čísla zodpovedajú vyznačenému záujmovému územiu v mape zobrazenej nižšie (ďalej len polygón).

Na základe Vašej žiadosti o vyjadrenie Vám Slovak Telekom, a.s. dáva nasledovné stanovisko pre vyznačené záujmové územie.

**Dôjde do styku**

so sieťami elektronických komunikácií (ďalej len SEK) spoločností Slovak Telekom, a.s. a/alebo DIGI SLOVAKIA, s.r.o.

- Existujúce zariadenia sú chránené ochranným pásmom (§68 zákona č. 351/2011 Z. z.) a zároveň je potrebné dodržať ustanovenie §65 zákona č. 351/2011 Z. z. o ochrane proti rušeniu.
- Vyjadrenie stráca platnosť uplynutím doby platnosti uvedenej vyššie vo vyjadrení, v prípade zmeny vyznačeného polygónu, dôvodu žiadosti, účelu žiadosti, v prípade ak uvedené parcelné číslo v žiadosti nezodpovedá vyznačenému polygónu alebo ak si stavebník nespĺní povinnosť podľa bodu 3.
- Stavebník alebo ním poverená osoba je povinná v prípade ak zistil, že jeho zámer, pre ktorý podal uvedenú žiadosť je v kolízii so SEK Slovak Telekom, a.s. a/alebo DIGI SLOVAKIA, s.r.o. alebo zasahuje do ochranného pásma týchto sietí (najneskôr pred spracovaním projektovej dokumentácie stavby), vyzvať spoločnosť Slovak Telekom, a.s. na stanovenie konkrétnych podmienok ochrany alebo preloženia SEK prostredníctvom zamestnanca spoločnosti povereného správou sietí:

\* Spoločnosť DIGI SLOVAKIA, s.r.o., Röntgenova 26, 851 01 Bratislava, IČO: 35 701 722, spoločnosť s ručením obmedzeným zapísaná v Obchodnom registri Okresného súdu Bratislava I, oddiel Sro, vložka č. 24813/B poverila spoločnosť Slovak Telekom, a.s. na vydávanie vyjadrení podľa § 66 ods. 6 zákona č. 351/2011 Z.z. vo vzťahu k verejnej elektronickej komunikačnej sieti spoločnosti DIGI SLOVAKIA, s.r.o., na komunikáciu so žiadateľmi a na vytyčovanie vedení verejnej elektronickej komunikačnej sietí spoločnosti DIGI SLOVAKIA, s.r.o. na povrchu terénu.





Kontakt: Slovak Telekom, a.s., Bajkalská 28, 817 62 Bratislava  
číslo účtu: 2940223/7500  
IČO/IČ DPH: 35 763 469/SK2020273893  
Obch. register: Obchodný register Okresného súdu BA I, Sa 2081/B

Anton Hudek, anton.hudek@telekom.sk, +421 33 5442108

4. V zmysle § 66 ods. 7 zákona č. 351/2011 Z.z. o elektronických komunikáciách sa do projektu stavby musí zakresliť priebeh všetkých zariadení v mieste stavby. Za splnenie tejto povinnosti zodpovedá projektant.

5. Zároveň upozorňujeme stavebníka, že v zmysle §66 ods. 10 zákona č. 351/2011 Z.z. je potrebné uzavrieť dohodu o podmienkach prekládky telekomunikačných vedení s vlastníkom dotknutých SEK.. Bez uzavretia dohody nie je možné preložiť zrealizovať prekládku SEK.

6. Upozorňujeme žiadateľa, že v textovej časti vykonávacieho projektu musí figurovať podmienka spoločnosti Slovak Telekom, a.s. a DIGI SLOVAKIA, s.r.o. o zákaze zriaďovania skládok materiálu a zriaďovania stavebných dvorov počas výstavby na existujúcich podzemných kábloch a projektovaných trasách prekládok podzemných telekomunikačných vedení a zariadení.

7. V prípade ak na Vami definovanom území v žiadosti o vyjadrenie sa nachádza nadzemná telekomunikačná sieť, ktorá je vo vlastníctve Slovak Telekom, a.s. a/alebo DIGI SLOVAKIA, s.r.o., je potrebné zo strany žiadateľa zabezpečiť nadzemnú sieť proti poškodeniu alebo narušeniu ochranného pásma.

8. Nedodržanie vyššie uvedených podmienok ochrany zariadení je porušením povinností podľa § 68 zákona č. 351/2011 Z.z. o elektronických komunikáciách v platnom znení.

9. V prípade, že žiadateľ bude so zemnými prácami alebo činnosťou z akýchkoľvek dôvodov pokračovať po tom, ako vydané vyjadrenie stratí platnosť, je povinný zastaviť zemné práce a požiadať o nové vyjadrenie.

Pred realizáciou výkopových prác je stavebník povinný požiadať o vytýčenie polohy SEK spoločností Slovak Telekom, a.s. a DIGI SLOVAKIA, s.r.o. na povrchu terénu. Vzhľadom k tomu, že na Vašom záujmovom území sa môžu nachádzať zariadenia iných prevádzkovateľov, ako sú napr. rádiové zariadenia, rádiové trasy, televízne káblové rozvody, týmto upozorňujeme žiadateľa na povinnosť vyžiadať si obdobné vyjadrenie od prevádzkovateľov týchto zariadení.

10. Vytýčenie polohy SEK spoločností Slovak Telekom a.s. a DIGI SLOVAKIA, s.r.o. na povrchu terénu vykoná Slovak Telekom, a.s. základe objednávky zadanej cez internetovú aplikáciu na stránke:

<https://www.telekom.sk/vyjadrenia>

Vytýčenie bude zrealizované do troch týždňov od podania objednávky.

11. Stavebník alebo ním poverená osoba je povinná bez ohľadu na vyššie uvedené body dodržať pri svojej činnosti aj Všeobecné podmienky ochrany SEK, ktoré tvoria prílohu tohto vyjadrenia.

12. Žiadateľ môže vyjadrenie použiť iba pre účel, pre ktorý mu bolo vystavené. Okrem použitia pre účel konaní podľa stavebného zákona a následnej realizácie výstavby, žiadateľ nie je oprávnený poskytnuté informácie a dáta ďalej rozširovať, prenajímať alebo využívať bez súhlasu spoločnosti Slovak Telekom, a.s.

13. Žiadateľa zároveň upozorňujeme, že v prípade ak plánuje napojiť nehnuteľnosť na verejnú elektronickú komunikačnú sieť úložným vedením, je potrebné do projektu pre územné rozhodnutie doplniť aj telekomunikačnú prípojku.

14. Poskytovateľ negarantuje geodetickú presnosť poskytnutých dát, Poskytnutie dát v elektronickej forme nezbavuje žiadateľa povinnosti požiadať o vytýčenie.

15. Prílohy k vyjadreniu:

- Všeobecné podmienky ochrany SEK
- Situačný výkres obsahujúci záujmové územie žiadateľa

  
Slovak Telekom a.s.  
Bajkalská 28  
817 62 Bratislava

48

za prevádzkovateľa SEK





Kontakt: Slovak Telekom, a.s., Bajkalská 28, 817 62 Bratislava  
číslo účtu: 2940223/7500  
IČO/IČ DPH: 35 763 469/SK2020273893  
Obch. register: Obchodný register Okresného súdu BA I, Sa 2081/B

## Všeobecné podmienky ochrany SEK

**1. V prípade, že zámer stavebníka, pre ktorý podal uvedenú žiadosť, je v kolízii so SEK Slovak Telekom, a.s. a/alebo DIGI SLOVAKIA, s.r.o. alebo zasahuje do ochranného pásma týchto sietí, je stavebník po konzultácii so zamestnancom Slovak Telekom, a.s. povinný zabezpečiť:**

- Ochranu alebo preloženie sietí v zmysle konkrétnych podmienok určených zamestnancom Slovak Telekom, a.s.
- Vypracovanie projektovej dokumentácie v prípade potreby premiestnenia telekomunikačného vedenia
- Odsúhlasenie projektovej dokumentácie v prípade potreby premiestnenia telekomunikačného vedenia

V lokalite predmetu Vašej žiadosti je oprávnený vykonávať práce súvisiace s preložením sietí (alebo vybudovaním telekomunikačnej prípojky) iba zmluvný partner:  
Ladislav Hrádil, hradil@suptel.sk, 0907 777474

UPOZORNENIE: V káblovej ryhe sa môže nachádzať viac zariadení (káble, potrubia) s rôznou funkčnosťou.

**2. Pri akýchkoľvek prácach, ktorými môžu byť ohrozené alebo poškodené zariadenia, je žiadateľ povinný vykonať všetky objektívne účinné ochranné opatrenia tým, že zabezpečí:**

- Pred začatím zemných prác vytýčenie a vyznačenie polohy zariadení priamo na povrchu terénu,
- Preukázateľné oboznámenie zamestnancov, ktorí budú vykonávať zemné práce, s vytýčenou a vyznačenou polohou tohto zariadenia a tiež s podmienkami, ktoré boli na jeho ochranu stanovené
- Upozornenie zamestnancov vykonávajúcich zemné práce na možnú polohovú odchýlku  $\pm 30$  cm skutočného uloženia vedenia alebo zariadenia od vyznačenej polohy na povrchu terénu
- Upozornenie zamestnancov, aby pri prácach v miestach výskytu vedení a zariadení pracovali s najväčšou opatrnosťou a bezpodmienečne nepoužívali nevhodné náradie (napr. hĺbiace stroje)
- Aby boli odkryté zariadenia riadne zabezpečené proti akémukoľvek ohrozeniu, krádeži a poškodeniu vo vzdialenosti 1,5 m na každú stranu od vyznačenej polohy zariadenia
- Zhutnenie zeminy pod káblami pred jeho zakrytím (zasypaním)
- Bezodkladné oznámenie každého poškodenia zariadenia na telefónne číslo 12129
- Overenie výškového uloženia zariadenia ručnými sondami (z dôvodu, že spoločnosť Slovak Telekom, a.s. a DIGI SLOVAKIA, s.r.o. nezodpovedajú za zmeny priestorového uloženia zariadenia vykonané bez ich vedomia)

UPOZORNENIE: V prípade, že počas výstavby je potrebné zvýšiť, alebo znížiť krytie tel. káblov je toto možné vykonať len so súhlasom povereného zamestnanca ST.

**3. V prípade požiadavky napojenia lokality, resp. objektu, na VSST (verejná sieť ST) je potrebné si podať žiadosť o určenie bodu napojenia, ([www.telekom.sk](http://www.telekom.sk)).**

**4. Žiadame dodržať platné predpisy podľa STN 73 6005 pre priestorovú úpravu vedení v plnom rozsahu.**





Platí iba s číslom vyjadrenia 6611721373 .  
Zakreslené polohy zariadení v prílohe sú iba informatívne.

### Situačný výkres zaujmového územia (klad mapových listov)



*Hana*





Platí iba s číslom vyjadrenia 6611721373 .  
Zakreslené polohy zariadení v prílohe sú iba informatívne.

## Situačný výkres - list P-1



LEGENDA	
	Zaujmové územie
	Bod napojenia
	Trasa podzemných oznamovacích vedení ST - zameraný priebeh
	Trasa podzemných oznamovacích vedení ST - nezameraný priebeh
	Trasa podzemných oznamovacích vedení ST - odhadovaný priebeh
	Trasa káblovodu alebo kolektoru - zameraný priebeh
	Trasa káblovodu alebo kolektoru - nezameraný priebeh
	Šachta káblovodu alebo kolektoru
	Trasa podzemných elektrických vedení ST - zameraný priebeh
	Trasa podzemných elektrických vedení ST - nezameraný priebeh
	Trasa podzemných elektrických vedení ST - odhadovaný priebeh





Platí iba s číslom vyjadrenia 6611721373 .  
Zakreslené polohy zariadení v prílohe sú iba informatívne.

Situačný výkres - list P-2

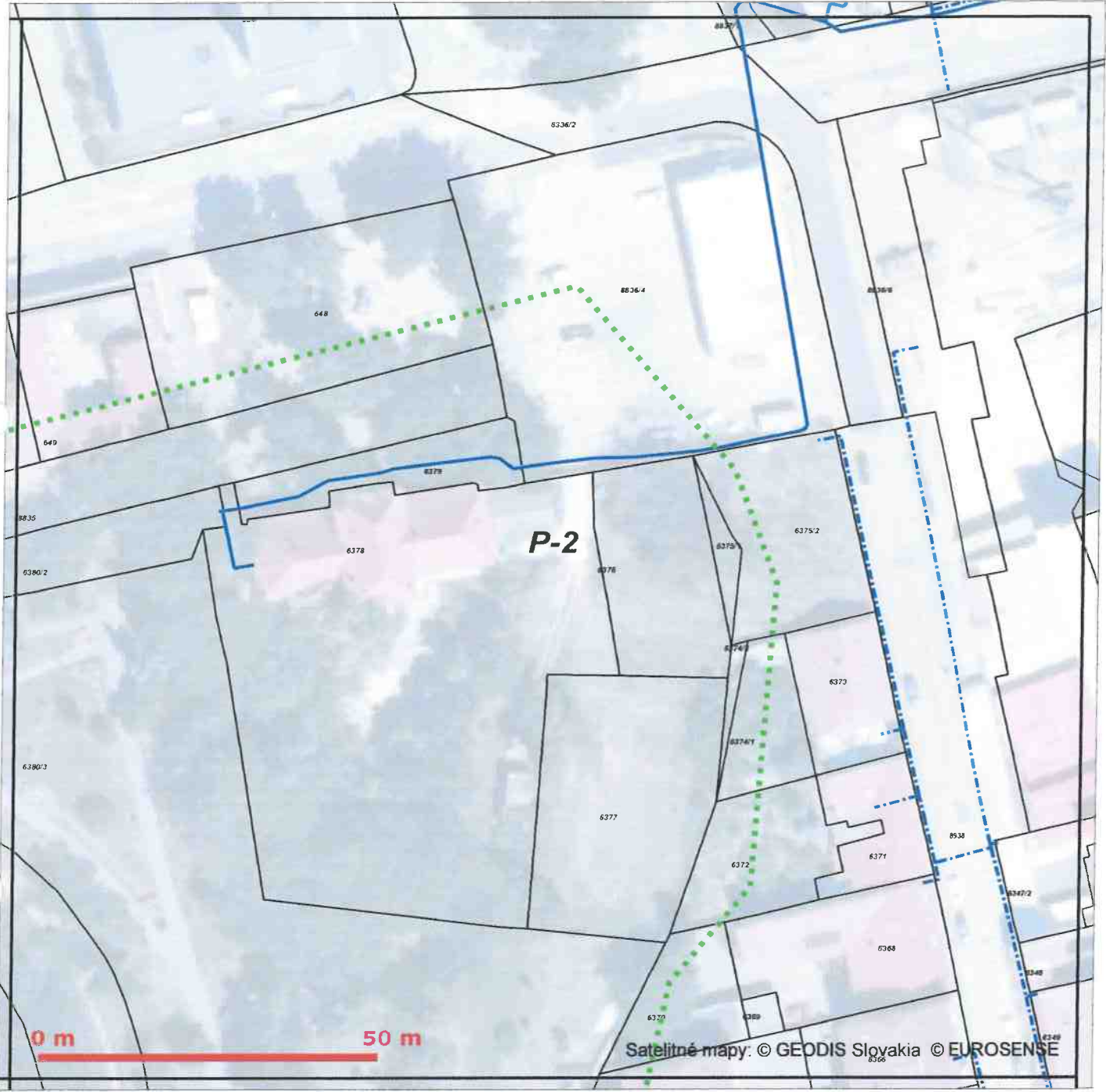

LEGENDA	
..... Zaujmové územie	..... Trasa káblovodu alebo kolektoru - zameraný priebeh
⊕ Bod napojenia	..... Trasa káblovodu alebo kolektoru - nezameraný priebeh
..... Trasa podzemných oznamovacích vedení ST - zameraný priebeh	□ Šachta káblovodu alebo kolektoru
..... Trasa podzemných oznamovacích vedení ST - nezameraný priebeh	..... Trasa podzemných elektrických vedení ST - zameraný priebeh
..... Trasa podzemných oznamovacích vedení ST - odhadovaný priebeh	..... Trasa podzemných elektrických vedení ST - nezameraný priebeh
	..... Trasa podzemných elektrických vedení ST - odhadovaný priebeh

*Handwritten signature*



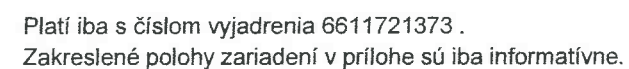

0 m 50 m

Satelitné mapy: © GEODIS Slovakia © EUROSENSE

■■■■ Záujmové územie  
 (B) Bod napojenia  
 — Trasa podzemných oznamovacích vedení ST - zameraný priebeh  
 - - - Trasa podzemných oznamovacích vedení ST - nezameraný priebeh  
 ..... Trasa podzemných oznamovacích vedení ST - odhadovaný priebeh

- |       |  |
|-------|--|
| ..... | Trasa káblovodu alebo kolektoru - zameraný priebeh           |
| ----- | Trasa káblovodu alebo kolektoru - nezameraný priebeh         |
| □     | Šachta káblovodu alebo kolektoru                             |
| ----- | Trasa podzemných elektrických vedení ST - zameraný priebeh   |
| ----- | Trasa podzemných elektrických vedení ST - nezameraný priebeh |
| ..... | Trasa podzemných elektrických vedení ST - odhadovaný priebeh |





Platí iba s číslom vyjadrenia 6611721373 .  
Zakreslené polohy zariadení v prílohe sú iba informatívne.

Situačný výkres - list P-4



LEGENDA	
	Zaujmové územie
	Bod napojenia
	Trasa podzemných oznamovacích vedení ST - zameraný priebeh
	Trasa podzemných oznamovacích vedení ST - nezameraný priebeh
	Trasa podzemných oznamovacích vedení ST - odhadovaný priebeh
	Trasa káblovodu alebo kolektoru - zameraný priebeh
	Trasa káblovodu alebo kolektoru - nezameraný priebeh
	Šachta káblovodu alebo kolektoru
	Trasa podzemných elektrických vedení ST - zameraný priebeh
	Trasa podzemných elektrických vedení ST - nezameraný priebeh
	Trasa podzemných elektrických vedení ST - odhadovaný priebeh

*Hana*



**Žiadosť o info zákres sietí vo Vašej správe**  
Správ: (2)

Miroslav Mazúr <mazurmiro@gmail.com>  
Komu: "Michlovský s.r.o." <michlovsky.pn@michlovsky.sk>

30. júla 2017, 14:17

Dobrý deň

...v prílohe Vám zasielam žiadosť o vyjadrenie o priebehu sietí vo Vašej správe pre stavbu:  
Rekonštrukcia areálu Ružový park v Trnave

Za skoré vybavenie vopred ďakujem

--  
TT-GEO, spol. s r.o.  
Špačinská cesta 17  
917 01 Trnava



Ing. Miroslav MAZÚR  
mobil: [+421 905 939 473](tel:+421905939473)

Počet príloh: 3



**Orange 66\_17žiadosť.jpg**  
336K



**TT\_GEO 66\_17žiadosť.jpg**  
225K



**Ruzovy\_park\_rozsah.pdf**  
1247K

Michlovský s.r.o. <michlovsky.pn@michlovsky.sk>  
Komu: Miroslav Mazúr <mazurmiro@gmail.com>

31. júla 2017, 14:20

Dobrý deň

V záujmovom území sa nenachádzajú siete Orange Slovensko a.s.



Husák Vladislav  
MICHLOVSKÝ, spol. sr.o.  
Servis optickej siete Orange Slovensko a.s.  
0907747923

---

**From:** Miroslav Mazúr [mailto:[mazurmiro@gmail.com](mailto:mazurmiro@gmail.com)]  
**Sent:** Sunday, July 30, 2017 2:18 PM  
**To:** Michlovský s.r.o.  
**Subject:** Žiadosť o info zákres sietí vo Vašej správe

[Citovaný text je skrytý]



31. 7. 2017

Gmail - Ružový park Trnava - verejné osvetlenie



Miroslav Mazúr <mazurmiro@gmail.com>

## Ružový park Trnava - verejné osvetlenie

1 správa

Sloboda, Martin <martin.sloboda@siemens.com>  
Komu: "mazurmiro@gmail.com" <mazurmiro@gmail.com>

31. júla 2017, 15:08

Dobrý deň,

v prílohe Vám posielam požadovaný orientačný **zákres VO**. Súhlasí s podkladom z technickej mapy.

S pozdravom  
Martin Sloboda

Siemens s.r.o.  
CEE RU-SK PL-COC

Verejné osvetlenie  
Lamačská cesta 3/A  
841 04 Bratislava  
Tel: +421 2 5968-3007  
Fax: +421 2 5968-5044  
martin.sloboda@siemens.com  
www.siemens.sk

Siemens s.r.o. je zapísaná v Obchodnom registri Okresného  
súdu Bratislava I, Oddiel: Sro, Vložka č.: 4964/B

### Upozornenie:

Tento e-mail môže obsahovať dôverné a chránené informácie.

V prípade, že nie ste jeho správnym adresátom, upovedomte

posielajúceho odosielateľa a e-mail vymažte.

20170731150149.pdf  
1325K









TRNAVSKÁ VODÁRENSKÁ SPOLOČNOSŤ, a.s.  
sídlo Piestany, Právnická 10  
V záujmovom území sa naše sulte nachádzajú  
- nenachádzajú  
- dosahujú sieti v správe TAVOS sú zabezpečené  
- len orientačne  
Foto reálna situácia vyjadrenie TAVOS  
K technickému rešeniu záležitostí  
PIESTANY, dňa 11.12.2018  
podpis





TT-GEO, s.r.o.  
Špačinská cesta 17  
917 01 Trnava

Váš list číslo/zo dňa

Naše číslo      Vybavuje/linka  
17/08/07/1/MV    **Vasilečko/0333236981**

Trnava  
7.8.2017

Vec

**Žiadosť o informatívny zakres IS Tomnet pre stavbu „Rekonštrukcia areálu Ružový park v Trnave“**

Na základe Vašej žiadosti o informatívny zakres IS Tomnet pre stavbu „Rekonštrukcia areálu Ružový park v Trnave“, Vám ako správca mestskej optickej siete TOMNET zasielame nasledovné stanovisko:

- Vo vymedzenom území sa nachádzajú vedenia mestskej optickej siete Tomnet, podľa priloženého nákresu.
- Pri realizácii stavby dôjde pravdepodobne ku križovaniu s uvedeným vedením, preto požadujeme rešpektovať existujúce vedenie a realizáciu výkopových prác v týchto miestach vykonávať zásadne ručným spôsobom bez používania strojných mechanizmov v zmysle § 66 Zákona č. 351/2011 Z.z. o elektronických komunikáciách.
- V prípade potreby je možné požiadať o vytýčenie uvedených sietí v teréne.

S pozdravom

Ing. Marián Vasilečko  
TT-IT s.r.o.



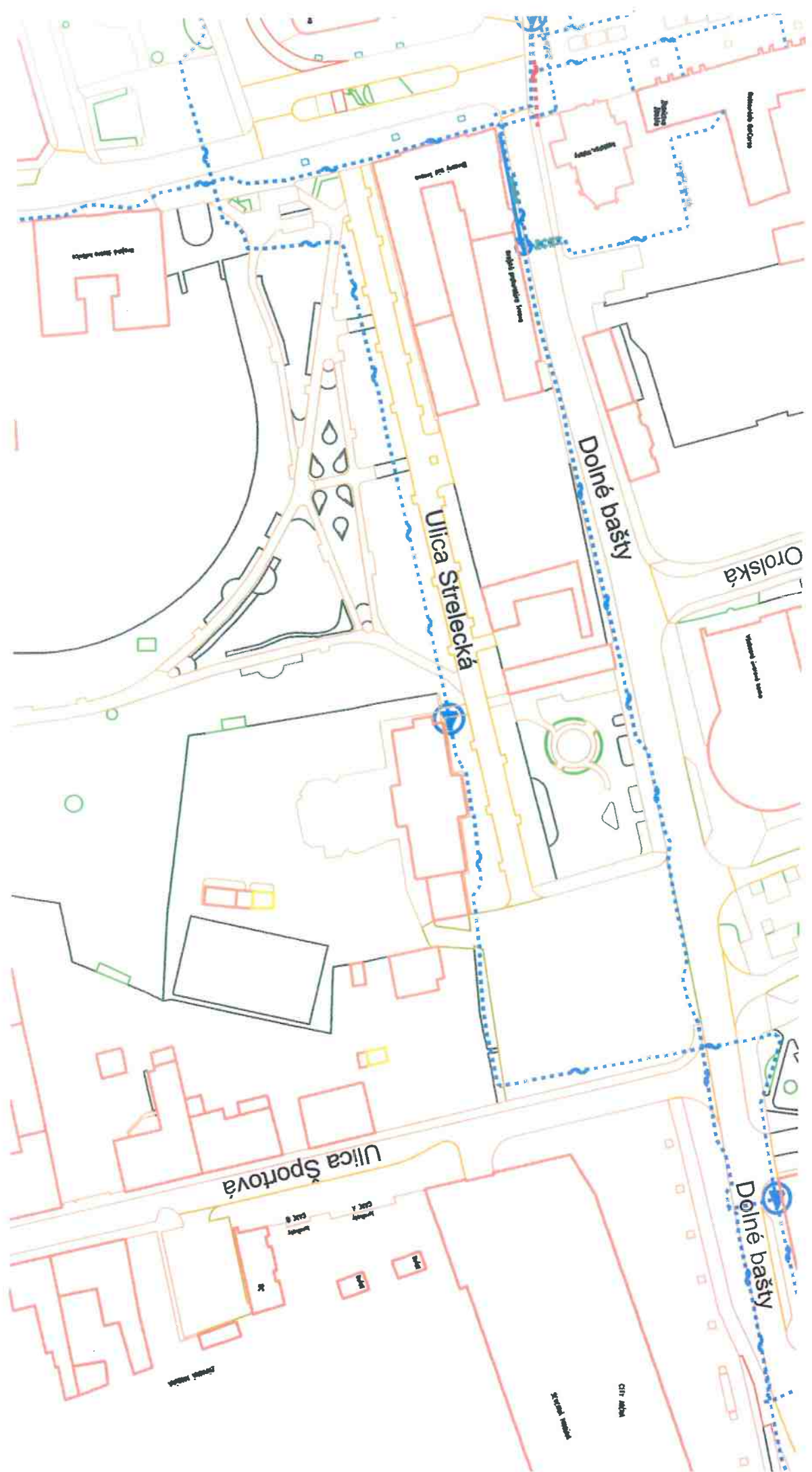



trnavatel, spol. s r.o.

Horné Bašty 29, 917 01 Trnava, Slovenská republika

T +421 (0)2 594 22 222, F +421 (0)2 594 22 200



CS s.r.o.  
Strojárska 5487  
917 02 Trnava

Meno : Ing.Malík Štefan  
Oddelenie : Prevádzky  
Telefón :  
Fax :  
Naša značka: TTel/34/2017.  
Vaša značka: -  
Dátum : 1.8.2017.

**V E C:** - vyjadrenie k projektovej dokumentácii pre stavebné konanie

**STAVBA:** Rekonštrukcia areálu Ružový park v Trnave.

S vydaním stavebného povolenia pre danú stavbu

**súhlasíme**

za nasledovných podmienok :

1. U predmetnej stavby **dôjde** k styku s našou elektronickou komunikačnou sieťou (EKS).
2. Pred zahájením stavby **zabezpečiť** u Trnavatel, spol. s r. o., vytýčenie dotknutej EKS.
3. V ochrannom pásme káblov EKS 1,5 m na obe strany **vykonávať** ručný výkop.
4. V prípade obnaženia našich káblov **zabezpečiť** ich ochranu.
5. Pred zásypom **pozvať** zástupcu Trnavatel, spol. s r. o., na obhliadku, či káble nie sú porušené.
6. Zásyp káblov KDS **vykonať** predpísaným sypkým materiálom a **položiť** mechanickú ochranu nad káblami

Toto vyjadrenie platí 1 rok

Poznamenávame, že v prípade našej siete sa podľa zákona č.351/2011 jedná o verejnú telekomunikačnú stavbu zaradenú do elektronickej komunikačnej siete.

S pozdravom

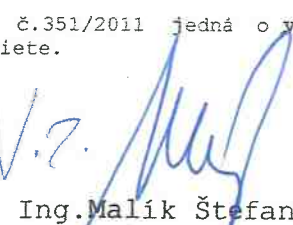
  
Ing.Malík Štefan  
Oddelenie prevádzky







Akciová spoločnosť je zapísaná v obchodnom registri Okresného súdu Bratislava 1, oddiel Sa, vložka číslo 3481/B

TT-GEO, s.r.o.

Špačinská cesta 17

917 01 Trnava

Vaša značka	Naše číslo	Vybavuje / kontakt	Bratislava
Osobne - 25.7.2017	TD/EX/1142/2017/Mo	033/242 3301	25. 7. 2017

Vec: **Vyjadrenie k žiadosti o stanovisko k existencii plynárenských zariadení.**

Predmetom tohto vyjadrenia je stanovisko spoločnosti SPP – distribúcia, a.s. (ďalej len „SPP-D“) k existencii plynárenských zariadení prevádzkovaných SPP-D a/alebo existencii ochranného a/alebo bezpečnostného pásma plynárenského zariadenia.

Záujmové územie: Trnava, Ružový park

V záujmovom území sa nachádza/nachádzajú:

plynárenské zariadenie (technologický objekt): **STL Pe D 160 a plynárenské zariadenia**  
ochranné pásmo plynárenského zariadenia: **áno**  
bezpečnostné pásmo plynárenského zariadenia: **áno**

Orientačné znázornenie trasy plynárenského zariadenia/umiestnenia technologického objektu, (ďalej len „orientačné znázornenie“) je prílohou tohto stanoviska.

Orientačné znázornenie má výhradne informatívny charakter a nenahrádza vytýčenie plynárenského zariadenia pre účely presného umiestnenia a/alebo realizácie stavby a/alebo výkonu iných činností.

O presné vytýčenie existujúcich plynárenských zariadení je možné požiadať SPP-D na základe písomnej objednávky, ktorú je potrebné zaslať na adresu: **SPP – distribúcia, a.s., Sekcia údržby, Mlynské Nivy 44/b, 825 11 Bratislava**, alebo elektronicky, prostredníctvom online formuláru zverejneného na webovom sídle SPP-D ([www.spp-distribucia.sk](http://www.spp-distribucia.sk)).

V záujme predchádzaniu poškodenia plynárenského zariadenia, ohrozenia jeho prevádzky a/alebo prevádzky distribučnej siete, SPP-D vykonáva **bezplatne** vytyčovanie plynárenských zariadení do vzdialenosti 100m, alebo ak doba vytyčovania nepresiahne 1 hodinu.

S úctou,

  
\_\_\_\_\_  
**Mončeková Gabriela**  
technik technickej dokumentácie

Príloha: orientačné znázornenie

**UPOZORNENIE:**

Toto stanovisko nie je možné použiť pre účely konaní podľa zákona č. 50/1976 Zb. o územnom plánovaní a stavebnom poriadku (stavebný zákon) v znení neskorších predpisov, prípadne iného osobitného predpisu, a podobne ho nie je možné použiť ako súčasť ohlásenia drobnej stavby, ani ako vyjadrenie na výkon činností v ochrannom a/alebo bezpečnostnom pásme plynárenských zariadení, pri ktorom by mohlo dôjsť k ohrozeniu, alebo poškodeniu plynárenského zariadenia, jeho prevádzky a/alebo prevádzky distribučnej siete.

Pre vyššie uvedené účely je potrebné požiadať SPP-D o vydanie stanoviska k projektovej dokumentácii stavby a/alebo k vykonávaniu činností v ochrannom a/alebo bezpečnostnom pásme plynárenských zariadení.

V prípade realizácie prác mimo vyššie uvedeného záujmového územia je potrebné opätovne požiadať SPP-D o vydanie stanoviska k existencii plynárenských zariadení.

Toto stanovisko reflektuje stav (existenciu plynárenských zariadení a ich ochranných a bezpečnostných pásiem) ku dňu jeho vydania.

Zmena stanoviska SPP-D, napr. z dôvodu zmeny spôsobu prevádzkovania dotknutého plynárenského zariadenia a/alebo distribučnej siete, v budúcnosti nie je vylúčená. Spoločnosť SPP-D nezodpovedá za prípadné škody, ktoré môžu **žiadateli/stavebníkovi** vzniknúť v dôsledku nevyžiadania si aktuálneho stanoviska k existencii plynárenských zariadení a ich ochranných a bezpečnostných pásiem.





Parcelné číslo(a): Trnava

[illegible]

© SPp - distribúcia, a.s.: ÚGKK SR



TT-GEO, s.r.o. Špačinská cesta 17, 917 01 Trnava  
IČO: 44521847  
DIČ: 2022732613  
IČ DPH:SK 2022732613  
č.tel. 0905939473

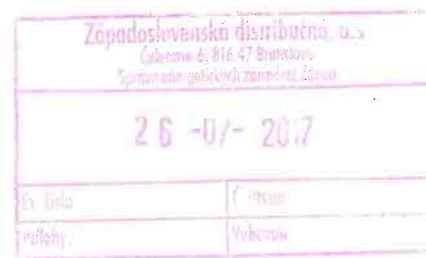

Vec: Žiadosť o informatívny zakres priebehu inžinierskych sietí vo Vašej správe

Žiadam o informatívny zakres priebehu inžinierskych sietí vo Vašej správe pre stavbu:

**Stavba:** Rekonštrukcia areálu Ružový park v Trnave  
**Investor:** Mesto Trnava  
**projektant:** Rudbeckia s.r.o.

Pre prípravu projektovej dokumentácie horeuvedenej stavby vykonávam polohopisné a výškopisné zameranie územia pre projekt, do ktorého potrebujem vložiť informáciu o priebehu Vašich sietí.  
Rozsah riešeného územia vid' prílohu.

V Trnave 24.07.2017

Ing. Miroslav Mazúr

TT - GEO spol. s r.o.  
Špačinská cesta 17, 917 01 Trnava  
IČO: 44 521 847, IČ DPH:SK2022732613  
tel.: 0905 939 473

Príloha: situácia riešeného územia (kópia Tech. mapy mesta Trnava)

Bankové spojenie: SLSP a.s. pobočka Trnava  
číslo účtu: 028 572 8598 / 0900  
IBAN: SK2909000000000285728598  
BIC: GIBASKBX Slovenská sporiteľňa

IČO: 44 521 847  
DIČ: 2022 732 613  
IČ DPH: SK2022 732 613

mobil: +421905 939 473  
e-mail: mazurmiro@gmail.com





Západoslovenská distribučná, a.s. 39  
 Čulenova 6, 816 47 Bratislava  
 V záujmovom území prichádza - ~~nepriechádza~~ k styku s káblovými VN,  
 NN vedeniami ZSD. Pred začiatkom zemných prác požadujeme káblové  
 vedenia vytyčiť pracovníkom ZSD. Vzdušné vedenia požadujeme  
 rešpektovať v plnom rozsahu. Informatívne zakreslené.  
 dňa: 15.8.2014 kým: STURDIK  
 Komunikčné káble je potrebné zakresť na ZSE, a.s., Čulenova 6, Bratislava.





Trnavská teplárenská a.s.  
Coburgova 84  
917 42 Trnava

## ŽIADOSŤ O VYJADRENIE

### Predmet žiadosti:

Žiadam o informatívny zákres priebehu sietí vo Vašej správe pre stavbu:  
Rekonštrukcia areálu Ružový park v Trnave

### Identifikačné údaje žiadateľa

☐ fyzická osoba ☐ fyzická osoba podnikateľ ☒ právnická osoba

Obchodné meno: TT-GEO, s.r.o.

IČO: 44521847 DIČ: 2022732613 IČ DPH: SK2022732613

Sídlo: Špačinská 17 Trnava 917 01

Kontaktná osoba: Ing. Miroslav Mazúr

Telefón: +421905939473 Email: mazurmiro@gmail.com

Fakturačná adresa: TT-GEO, s.r.o., Špačinská 17 Trnava 917 01

Korešpondenčná adresa (ak je iná ako fakturačná): Ing. Miroslav Mazúr

Jazdecká 33 Trnava 917 08

Lokalita: Ružový park v Trnave (ul. Strelecká a areál Kalokagatie)

Katastrálne územie: Trnava

Číslo parcely: 6378,6376,6377,8835,6380/3,6380/2,6379,

Zámer( typ stavby): Rekonštrukcia a revitalizácia areálu

### Spôsob úhrady:

☒ na dobierku ☐ osobne na pokladni ☐ prevodom na účet

### Požadované prílohy:

1x prehľadná situácia alebo kópia z katastrálnej mapy s vyznačením záujmového územia

1x predpokladané osadenie stavby v záujmovom území (z dôvodu navrhnutia pripojovacieho bodu)

Dátum: 30.07.2017

Podpis žiadateľa:

TT - GEO spol. s r.o.  
Špačinská cesta 17, 917 01 Trnava  
IČO: 44 521 847, IČ DPH: SK2022732613  
tel.: 0905 939 473



