

**Bratislava východ – okres I –****KÚ Staré Mesto – Parcely C**

| <b>Parcela C</b> | <b>KU</b>   | <b>Plocha<br/>[m<sup>2</sup>]</b> |           |                  |
|------------------|-------------|-----------------------------------|-----------|------------------|
| 1000/003         | Staré Mesto | 1592                              | 21361/004 | Staré Mesto 27   |
| 1000/006         | Staré Mesto | 1161                              | 21361/005 | Staré Mesto 317  |
| 1000/007         | Staré Mesto | 138                               | 21365/007 | Staré Mesto 42   |
| 1000/008         | Staré Mesto | 113                               | 21365/008 | Staré Mesto 86   |
| 1000/010         | Staré Mesto | 155                               | 21366/001 | Staré Mesto 578  |
| 1004/001         | Staré Mesto | 1314                              | 21367/000 | Staré Mesto 375  |
| 10151/003        | Staré Mesto | 236                               | 21377/013 | Staré Mesto 5    |
| 10159/009        | Staré Mesto | 254                               | 21378/001 | Staré Mesto 2828 |
| 10160/008        | Staré Mesto | 1298                              | 21378/020 | Staré Mesto 8    |
| 10211/000        | Staré Mesto | 1608                              | 21378/021 | Staré Mesto 8    |
| 10215/002        | Staré Mesto | 1355                              | 21385/001 | Staré Mesto 34   |
| 1022/006         | Staré Mesto | 2593                              | 21398/000 | Staré Mesto 685  |
| 10242/009        | Staré Mesto | 14                                | 21401/000 | Staré Mesto 15   |
| 10319/002        | Staré Mesto | 348                               | 21423/000 | Staré Mesto 167  |
| 10319/005        | Staré Mesto | 172                               | 21425/001 | Staré Mesto 699  |
| 10319/006        | Staré Mesto | 647                               | 21425/003 | Staré Mesto 40   |
| 10355/003        | Staré Mesto | 92                                | 21426/000 | Staré Mesto 2015 |
| 10362/001        | Staré Mesto | 2955                              | 21438/005 | Staré Mesto 889  |
| 10362/011        | Staré Mesto | 1113                              | 21440/002 | Staré Mesto 588  |
| 10362/012        | Staré Mesto | 91                                | 21440/003 | Staré Mesto 27   |
| 10375/001        | Staré Mesto | 7162                              | 21450/001 | Staré Mesto 57   |
| 1151/001         | Staré Mesto | 552                               | 21451/001 | Staré Mesto 15   |
| 1151/004         | Staré Mesto | 1581                              | 21462/020 | Staré Mesto 93   |
| 1461/005         | Staré Mesto | 21                                | 21464/001 | Staré Mesto 144  |
| 1678/006         | Staré Mesto | 35                                | 21464/004 | Staré Mesto 66   |
| 1678/007         | Staré Mesto | 19                                | 21465/001 | Staré Mesto 48   |
| 1707/004         | Staré Mesto | 741                               | 21465/002 | Staré Mesto 9    |
| 1971/019         | Staré Mesto | 370                               | 21466/005 | Staré Mesto 32   |
| 1997/009         | Staré Mesto | 7                                 | 21502/001 | Staré Mesto 337  |
| 2031/000         | Staré Mesto | 60                                | 21502/007 | Staré Mesto 57   |
| 2036/008         | Staré Mesto | 5                                 | 21502/008 | Staré Mesto 15   |
| 2039/000         | Staré Mesto | 2571                              | 21507/001 | Staré Mesto 583  |
| 2044/004         | Staré Mesto | 54                                | 21526/003 | Staré Mesto 339  |
| 2044/005         | Staré Mesto | 105                               | 21580/000 | Staré Mesto 244  |
| 2044/012         | Staré Mesto | 9                                 | 21584/000 | Staré Mesto 115  |
| 2044/014         | Staré Mesto | 1119                              | 21586/001 | Staré Mesto 150  |
| 20822/002        | Staré Mesto | 522                               | 21586/007 | Staré Mesto 101  |
| 20822/102        | Staré Mesto | 10                                | 21608/000 | Staré Mesto 201  |
| 21335/001        | Staré Mesto | 2052                              | 21610/000 | Staré Mesto 236  |
| 21335/010        | Staré Mesto | 801                               | 21630/012 | Staré Mesto 1578 |
| 21335/023        | Staré Mesto | 89                                | 21630/013 | Staré Mesto 60   |
| 21335/024        | Staré Mesto | 13                                | 21701/000 | Staré Mesto 19   |
| 21341/003        | Staré Mesto | 53                                | 21714/003 | Nové Mesto 384   |
| 21341/004        | Staré Mesto | 552                               | 21725/001 | Staré Mesto 2191 |
| 21346/000        | Staré Mesto | 2620                              | 21725/006 | Staré Mesto 396  |
| 21357/000        | Staré Mesto | 333                               | 21728/000 | Staré Mesto 180  |
| 21361/001        | Staré Mesto | 375                               | 21737/001 | Staré Mesto 2167 |
|                  |             |                                   | 21737/002 | Staré Mesto 286  |
|                  |             |                                   | 21737/003 | Staré Mesto 203  |
|                  |             |                                   | 21743/002 | Staré Mesto 153  |
|                  |             |                                   | 21773/000 | Staré Mesto 10   |
|                  |             |                                   | 21851/008 | Staré Mesto 904  |
|                  |             |                                   | 21861/000 | Staré Mesto 291  |

## Príloha 1 – Mapový podklad s vyznačením územia – Bratislava východ

| Parcela C | KU          | Plocha [m2] |           |             |      |
|-----------|-------------|-------------|-----------|-------------|------|
|           |             |             | 2278/014  | Staré Mesto | 51   |
|           |             |             | 23093/001 | Staré Mesto | 1339 |
| 21863/001 | Staré Mesto | 711         | 23093/012 | Staré Mesto | 126  |
| 21900/000 | Staré Mesto | 1088        | 23096/001 | Staré Mesto | 2502 |
| 21901/001 | Staré Mesto | 10          | 2330/009  | Staré Mesto | 350  |
| 21902/001 | Staré Mesto | 1928        | 2348/000  | Staré Mesto | 681  |
| 21908/000 | Staré Mesto | 81          | 2401/004  | Staré Mesto | 78   |
| 21912/001 | Staré Mesto | 353         | 2401/005  | Staré Mesto | 100  |
| 22344/005 | Staré Mesto | 72          | 2401/006  | Staré Mesto | 48   |
| 22344/007 | Staré Mesto | 39          | 2401/009  | Staré Mesto | 57   |
| 2237/001  | Staré Mesto | 158         | 2401/010  | Staré Mesto | 12   |
| 2237/002  | Staré Mesto | 785         | 2401/011  | Staré Mesto | 13   |
| 22370/005 | Staré Mesto | 71          | 2401/012  | Staré Mesto | 28   |
| 22370/013 | Staré Mesto | 147         | 2401/013  | Staré Mesto | 696  |
| 22372/005 | Staré Mesto | 84          | 2401/014  | Staré Mesto | 311  |
| 22372/014 | Staré Mesto | 4062        | 2401/018  | Staré Mesto | 317  |
| 22372/033 | Staré Mesto | 26          | 2401/022  | Staré Mesto | 134  |
| 22372/039 | Staré Mesto | 29          | 2401/023  | Staré Mesto | 2119 |
| 22372/046 | Staré Mesto | 213         | 2401/094  | Staré Mesto | 50   |
| 22372/060 | Staré Mesto | 12          | 2401/095  | Staré Mesto | 30   |
| 22372/069 | Staré Mesto | 17          | 2401/096  | Staré Mesto | 22   |
| 22372/097 | Staré Mesto | 57          | 2401/101  | Staré Mesto | 54   |
| 22372/112 | Staré Mesto | 70          | 2401/102  | Staré Mesto | 62   |
| 22372/113 | Staré Mesto | 56          | 2401/103  | Staré Mesto | 63   |
| 22372/114 | Staré Mesto | 8           | 2401/131  | Staré Mesto | 75   |
| 2239/000  | Staré Mesto | 357         | 2401/132  | Staré Mesto | 17   |
| 2243/001  | Staré Mesto | 934         | 2401/133  | Staré Mesto | 111  |
| 2262/001  | Staré Mesto | 4199        | 2408/001  | Staré Mesto | 3055 |
| 2262/002  | Staré Mesto | 438         | 2408/028  | Staré Mesto | 684  |
| 2262/009  | Staré Mesto | 19          | 2465/007  | Staré Mesto | 1795 |
| 2262/010  | Staré Mesto | 18          | 2465/009  | Staré Mesto | 180  |
| 2262/011  | Staré Mesto | 20          | 2465/015  | Staré Mesto | 131  |
| 2262/012  | Staré Mesto | 20          | 2486/003  | Staré Mesto | 217  |
| 2262/013  | Staré Mesto | 18          | 2486/026  | Staré Mesto | 207  |
| 2262/014  | Staré Mesto | 19          | 2489/002  | Staré Mesto | 369  |
| 2262/015  | Staré Mesto | 19          | 2492/004  | Staré Mesto | 573  |
| 2262/016  | Staré Mesto | 19          | 2582/010  | Staré Mesto | 16   |
| 2262/017  | Staré Mesto | 17          | 2719/000  | Staré Mesto | 208  |
| 2262/018  | Staré Mesto | 16          | 2806/006  | Staré Mesto | 531  |
| 2262/019  | Staré Mesto | 17          | 3250/048  | Staré Mesto | 1243 |
| 2262/020  | Staré Mesto | 20          | 3250/049  | Staré Mesto | 44   |
| 2262/023  | Staré Mesto | 306         | 3250/050  | Staré Mesto | 1068 |
| 2271/001  | Staré Mesto | 3376        | 3250/051  | Staré Mesto | 33   |
| 2271/007  | Staré Mesto | 21          | 3256/002  | Staré Mesto | 60   |
| 2271/008  | Staré Mesto | 18          | 3463/000  | Staré Mesto | 417  |
| 2271/009  | Staré Mesto | 20          | 3481/000  | Staré Mesto | 561  |
| 2271/010  | Staré Mesto | 19          | 3483/002  | Staré Mesto | 99   |
| 2271/011  | Staré Mesto | 19          | 3483/007  | Staré Mesto | 88   |
| 2271/012  | Staré Mesto | 21          | 3538/001  | Staré Mesto | 1163 |
| 2271/013  | Staré Mesto | 762         | 3713/000  | Staré Mesto | 203  |
| 2275/001  | Staré Mesto | 670         | 3718/005  | Staré Mesto | 565  |
| 2276/015  | Staré Mesto | 253         | 3718/027  | Staré Mesto | 53   |
| 2278/005  | Staré Mesto | 79          | 3719/025  | Staré Mesto | 34   |

## Príloha 1 – Mapový podklad s vyznačením územia – Bratislava východ

| Parcela C | KU          | Plocha<br>[m <sup>2</sup> ] |          |             |       |
|-----------|-------------|-----------------------------|----------|-------------|-------|
|           |             |                             | 7618/022 | Staré Mesto | 78    |
|           |             |                             | 7662/000 | Staré Mesto | 4109  |
| 3720/003  | Staré Mesto | 213                         | 768/000  | Staré Mesto | 1356  |
| 3737/003  | Staré Mesto | 12                          | 7721/001 | Staré Mesto | 26151 |
| 3737/006  | Staré Mesto | 347                         | 7721/007 | Staré Mesto | 323   |
| 3737/015  | Staré Mesto | 237                         | 7776/001 | Staré Mesto | 6     |
| 3737/016  | Staré Mesto | 359                         | 7776/004 | Staré Mesto | 521   |
| 3783/010  | Staré Mesto | 53                          | 7776/008 | Staré Mesto | 242   |
| 3783/011  | Staré Mesto | 17                          | 7776/009 | Staré Mesto | 1129  |
| 3783/012  | Staré Mesto | 219                         | 7776/010 | Staré Mesto | 1138  |
| 3842/072  | Staré Mesto | 1403                        | 7776/011 | Staré Mesto | 1065  |
| 393/000   | Staré Mesto | 304                         | 7776/014 | Staré Mesto | 401   |
| 4225/001  | Staré Mesto | 8                           | 7776/015 | Staré Mesto | 1986  |
| 425/000   | Staré Mesto | 113                         | 7776/017 | Staré Mesto | 93    |
| 4339/001  | Staré Mesto | 7                           | 7776/018 | Staré Mesto | 89    |
| 4436/018  | Staré Mesto | 19                          | 7776/019 | Staré Mesto | 1322  |
| 4436/019  | Staré Mesto | 19                          | 7776/020 | Staré Mesto | 1310  |
| 4436/020  | Staré Mesto | 19                          | 7776/021 | Staré Mesto | 1349  |
| 4641/001  | Staré Mesto | 710                         | 7776/023 | Staré Mesto | 604   |
| 4641/003  | Staré Mesto | 66                          | 7776/025 | Staré Mesto | 830   |
| 4641/104  | Staré Mesto | 112                         | 7776/026 | Staré Mesto | 409   |
| 4641/105  | Staré Mesto | 846                         | 7776/027 | Staré Mesto | 404   |
| 477/000   | Staré Mesto | 30                          | 7776/028 | Staré Mesto | 679   |
| 535/008   | Staré Mesto | 5310                        | 7776/029 | Staré Mesto | 873   |
| 535/012   | Staré Mesto | 1257                        | 7776/030 | Staré Mesto | 866   |
| 535/018   | Staré Mesto | 12                          | 7776/031 | Staré Mesto | 612   |
| 535/019   | Staré Mesto | 52                          | 7776/032 | Staré Mesto | 572   |
| 63/001    | Staré Mesto | 347                         | 7776/033 | Staré Mesto | 204   |
| 65/000    | Staré Mesto | 25                          | 7776/034 | Staré Mesto | 216   |
| 661/004   | Staré Mesto | 126                         | 7776/035 | Staré Mesto | 87    |
| 688/003   | Staré Mesto | 401                         | 7776/036 | Staré Mesto | 118   |
| 691/003   | Staré Mesto | 794                         | 7776/037 | Staré Mesto | 174   |
| 691/008   | Staré Mesto | 214                         | 7776/038 | Staré Mesto | 78    |
| 7347/001  | Staré Mesto | 1037                        | 7776/039 | Staré Mesto | 86    |
| 7350/002  | Staré Mesto | 167                         | 7776/040 | Staré Mesto | 80    |
| 7351/002  | Staré Mesto | 61                          | 7776/041 | Staré Mesto | 128   |
| 7351/003  | Staré Mesto | 133                         | 7776/042 | Staré Mesto | 156   |
| 7352/002  | Staré Mesto | 280                         | 7776/043 | Staré Mesto | 81    |
| 7352/003  | Staré Mesto | 171                         | 7776/044 | Staré Mesto | 115   |
| 7353/002  | Staré Mesto | 317                         | 7776/045 | Staré Mesto | 85    |
| 7354/002  | Staré Mesto | 87                          | 7776/046 | Staré Mesto | 77    |
| 7359/002  | Staré Mesto | 343                         | 7776/047 | Staré Mesto | 53    |
| 7360/002  | Staré Mesto | 471                         | 7776/048 | Staré Mesto | 59    |
| 7361/002  | Staré Mesto | 311                         | 7776/049 | Staré Mesto | 57    |
| 7362/002  | Staré Mesto | 163                         | 7776/050 | Staré Mesto | 50    |
| 7537/003  | Staré Mesto | 184                         | 7776/051 | Staré Mesto | 9     |
| 755/002   | Staré Mesto | 1530                        | 7776/052 | Staré Mesto | 10    |
| 7591/001  | Staré Mesto | 828                         | 7776/053 | Staré Mesto | 8     |
| 7592/024  | Staré Mesto | 655                         | 7776/054 | Staré Mesto | 11    |
| 7602/001  | Staré Mesto | 1289                        | 7776/055 | Staré Mesto | 27    |
| 7602/002  | Staré Mesto | 299                         | 7776/056 | Staré Mesto | 10    |
| 7618/017  | Staré Mesto | 66                          | 7776/057 | Staré Mesto | 9     |
| 7618/019  | Staré Mesto | 186                         | 7785/001 | Staré Mesto | 1543  |

## Príloha 1 – Mapový podklad s vyznačením územia – Bratislava východ

| <b>Parcela C</b> | <b>KU</b>   | <b>Plocha<br/>[m2]</b> |
|------------------|-------------|------------------------|
| 7785/002         | Staré Mesto | 129                    |
| 7785/005         | Staré Mesto | 220                    |
| 7785/008         | Staré Mesto | 9                      |
| 7800/001         | Staré Mesto | 59                     |
| 7800/007         | Staré Mesto | 300                    |
| 7800/024         | Staré Mesto | 60                     |
| 7800/025         | Staré Mesto | 65                     |
| 7855/001         | Staré Mesto | 3409                   |
| 7868/000         | Staré Mesto | 222                    |
| 7870/000         | Staré Mesto | 472                    |
| 7872/006         | Staré Mesto | 79                     |
| 7878/002         | Staré Mesto | 100                    |
| 7938/008         | Staré Mesto | 794                    |
| 7941/006         | Staré Mesto | 131                    |
| 7985/002         | Staré Mesto | 778                    |
| 7996/001         | Staré Mesto | 922                    |
| 8073/003         | Staré Mesto | 122                    |
| 8186/002         | Staré Mesto | 98                     |
| 8195/002         | Staré Mesto | 56                     |
| 8200/006         | Staré Mesto | 67                     |
| 8274/001         | Staré Mesto | 4605                   |
| 8274/003         | Staré Mesto | 45                     |
| 851/006          | Staré Mesto | 145                    |
| 851/007          | Staré Mesto | 49                     |
| 8590/006         | Staré Mesto | 557                    |
| 8590/033         | Staré Mesto | 110                    |
| 8657/000         | Staré Mesto | 1360                   |
| 8660/002         | Staré Mesto | 16                     |
| 8661/002         | Staré Mesto | 29                     |
| 8667/001         | Staré Mesto | 206                    |
| 8680/003         | Staré Mesto | 54                     |
| 8780/001         | Staré Mesto | 263                    |
| 8801/000         | Staré Mesto | 263                    |
| 8895/000         | Staré Mesto | 59                     |
| 8897/000         | Staré Mesto | 1197                   |
| 8898/001         | Staré Mesto | 4316                   |
| 8929/000         | Staré Mesto | 168                    |
| 9083/000         | Staré Mesto | 147                    |
| 9797/003         | Staré Mesto | 22099                  |
| 9797/006         | Staré Mesto | 167                    |
| 9797/011         | Staré Mesto | 719                    |
| 9797/031         | Staré Mesto | 88                     |
| 9855/008         | Staré Mesto | 21                     |
| 9857/003         | Staré Mesto | 13                     |

**Bratislava východ – okres I –****KÚ Staré Mesto – Parcely E**

| Parcela E | KU          | Plocha [m2] |          |                  |
|-----------|-------------|-------------|----------|------------------|
| 10160/001 | Staré Mesto | 130         | 3293/000 | Staré Mesto 85   |
| 10160/002 | Staré Mesto | 110         | 3447/003 | Staré Mesto 44   |
| 10166/000 | Staré Mesto | 377         | 3450/000 | Staré Mesto 101  |
| 10208/002 | Staré Mesto | 20          | 3725/000 | Staré Mesto 30   |
| 10209/000 | Staré Mesto | 7           | 3840/002 | Staré Mesto 102  |
| 10289/000 | Staré Mesto | 244         | 3841/001 | Staré Mesto 17   |
| 1822/000  | Staré Mesto | 58          | 3964/000 | Staré Mesto 1184 |
| 1823/000  | Staré Mesto | 222         | 4397/001 | Staré Mesto 42   |
| 21371/000 | Staré Mesto | 1138        | 4410/000 | Staré Mesto 47   |
| 21372/002 | Staré Mesto | 28          | 4411/000 | Staré Mesto 491  |
| 21374/001 | Staré Mesto | 24          | 4412/000 | Staré Mesto 291  |
| 21422/000 | Staré Mesto | 178         | 4413/001 | Staré Mesto 84   |
| 21426/000 | Staré Mesto | 16          | 4414/000 | Staré Mesto 448  |
| 21442/000 | Staré Mesto | 99          | 4415/000 | Staré Mesto 111  |
| 21490/000 | Staré Mesto | 106         | 4416/000 | Staré Mesto 54   |
| 21491/000 | Staré Mesto | 365         | 4417/000 | Staré Mesto 611  |
| 21506/002 | Staré Mesto | 47          | 4419/000 | Staré Mesto 542  |
| 21550/000 | Staré Mesto | 257         | 4420/000 | Staré Mesto 18   |
| 21551/000 | Staré Mesto | 136         | 4421/000 | Staré Mesto 275  |
| 21587/000 | Staré Mesto | 403         | 4422/200 | Staré Mesto 144  |
| 21609/001 | Staré Mesto | 123         | 7245/000 | Staré Mesto 158  |
| 21609/003 | Staré Mesto | 9           | 7322/000 | Staré Mesto 16   |
| 21622/000 | Staré Mesto | 33          | 7323/000 | Staré Mesto 26   |
| 21725/100 | Staré Mesto | 1061        | 7337/000 | Staré Mesto 33   |
| 21732/000 | Staré Mesto | 219         | 7338/000 | Staré Mesto 28   |
| 21744/000 | Staré Mesto | 1583        | 7617/000 | Staré Mesto 163  |
| 21756/000 | Staré Mesto | 57          | 7618/000 | Staré Mesto 97   |
| 21851/000 | Staré Mesto | 259         | 7897/000 | Staré Mesto 226  |
| 21857/001 | Staré Mesto | 82          | 7898/000 | Staré Mesto 74   |
| 21860/000 | Staré Mesto | 1681        | 7899/000 | Staré Mesto 626  |
| 21896/000 | Staré Mesto | 184         | 7900/000 | Staré Mesto 124  |
| 21897/000 | Staré Mesto | 1370        | 7901/000 | Staré Mesto 109  |
| 21898/000 | Staré Mesto | 1382        | 7902/000 | Staré Mesto 168  |
| 21904/001 | Staré Mesto | 1729        | 7903/000 | Staré Mesto 16   |
| 21916/001 | Staré Mesto | 39          | 7908/000 | Staré Mesto 62   |
| 22344/001 | Staré Mesto | 12          | 7909/000 | Staré Mesto 77   |
| 22344/002 | Staré Mesto | 113         | 7919/002 | Staré Mesto 99   |
| 263/000   | Staré Mesto | 258         | 7920/002 | Staré Mesto 71   |
| 264/000   | Staré Mesto | 247         | 7921/003 | Staré Mesto 47   |
| 265/000   | Staré Mesto | 20          | 7929/000 | Staré Mesto 106  |
| 266/000   | Staré Mesto | 126         | 7933/000 | Staré Mesto 94   |
| 268/200   | Staré Mesto | 11          | 7934/000 | Staré Mesto 55   |
| 3002/001  | Staré Mesto | 243         | 7937/000 | Staré Mesto 55   |
| 3250/000  | Staré Mesto | 35          | 7940/001 | Staré Mesto 326  |
| 3252/000  | Staré Mesto | 302         | 7940/003 | Staré Mesto 81   |
| 3291/000  | Staré Mesto | 9           | 7941/000 | Staré Mesto 333  |
| 3292/000  | Staré Mesto | 230         | 7942/001 | Staré Mesto 16   |
|           |             |             | 8313/002 | Staré Mesto 1046 |
|           |             |             | 8448/002 | Staré Mesto 180  |
|           |             |             | 8451/000 | Staré Mesto 298  |
|           |             |             | 8452/000 | Staré Mesto 41   |
|           |             |             | 8455/000 | Staré Mesto 97   |
|           |             |             | 8899/001 | Staré Mesto 38   |

Príloha 1 – Mapový podklad s vyznačením územia – Bratislava východ

| <b>Parcela E</b> | <b>KU</b>   | <b>Plocha<br/>[m2]</b> |
|------------------|-------------|------------------------|
| 8902/002         | Staré Mesto | 47                     |
| 8903/003         | Staré Mesto | 5                      |
| 8943/005         | Staré Mesto | 22                     |
| 8945/001         | Staré Mesto | 26                     |
| 8945/002         | Staré Mesto | 65                     |
| 8945/005         | Staré Mesto | 104                    |
| 9013/000         | Staré Mesto | 2637                   |
| 9173/002         | Staré Mesto | 7                      |
| 996/000          | Staré Mesto | 12                     |

# Údržba zelene: Staré mesto

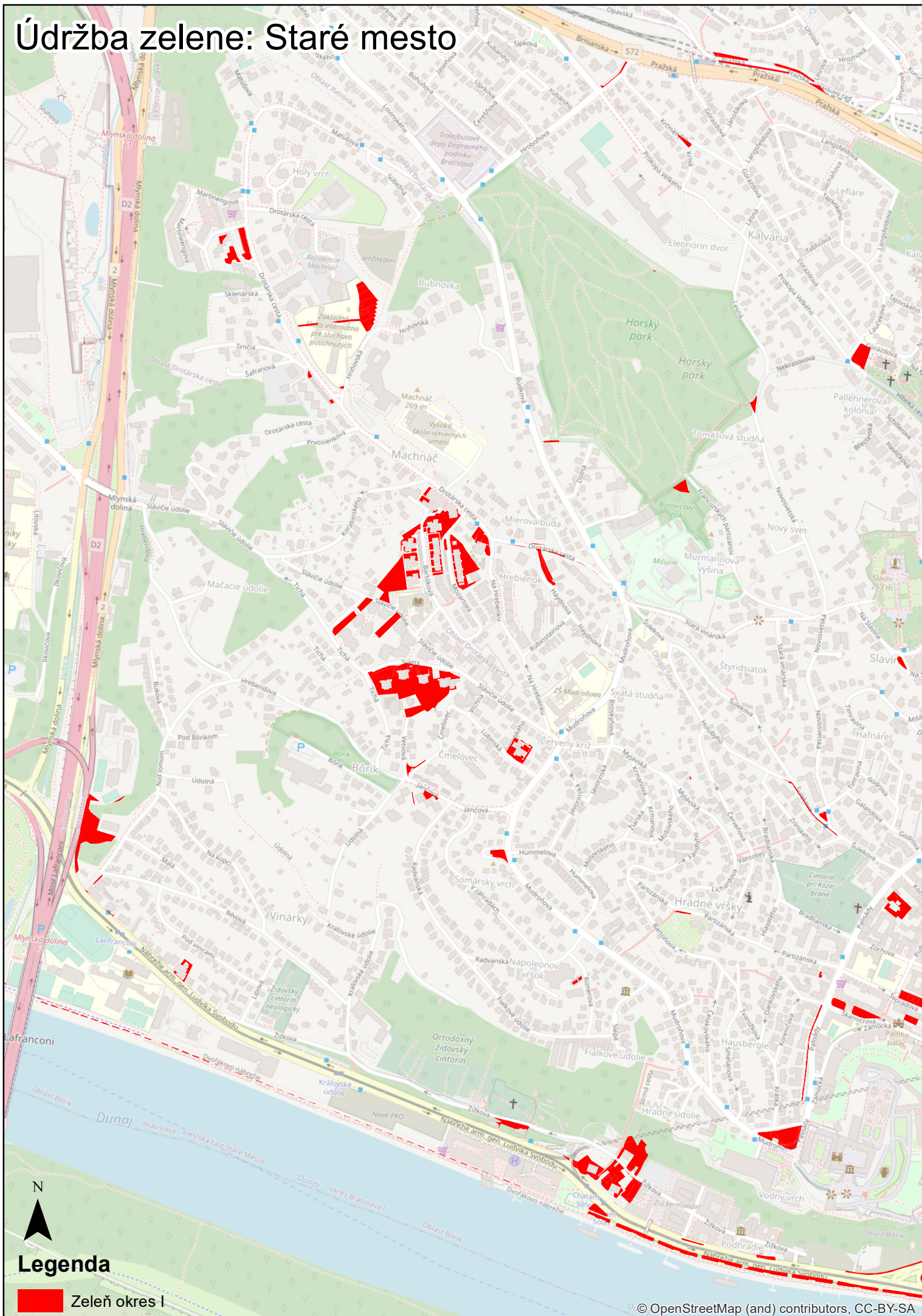

# Údržba zelene: Staré mesto

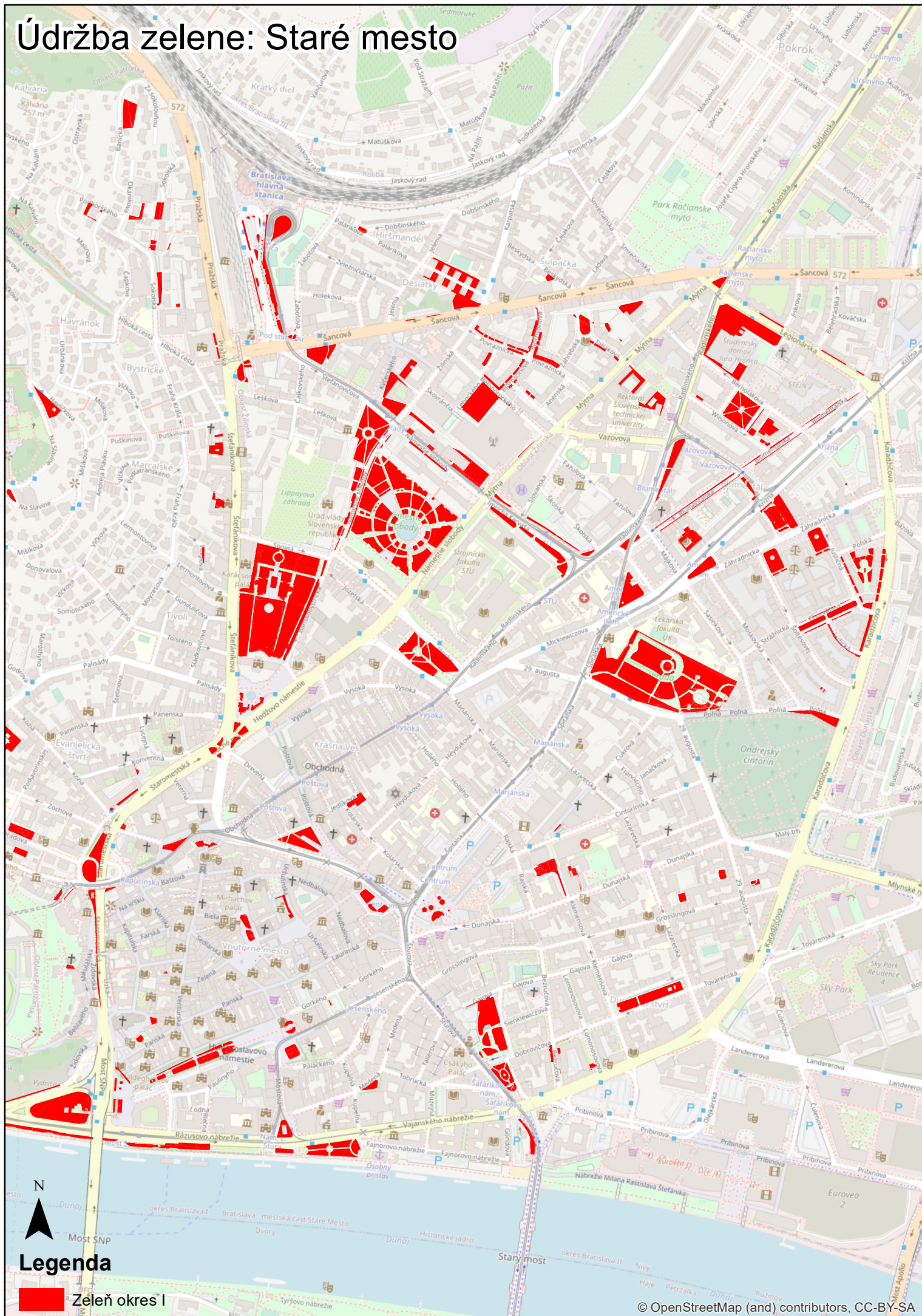



# Údržba zelene: Staré mesto - Hradný kopec

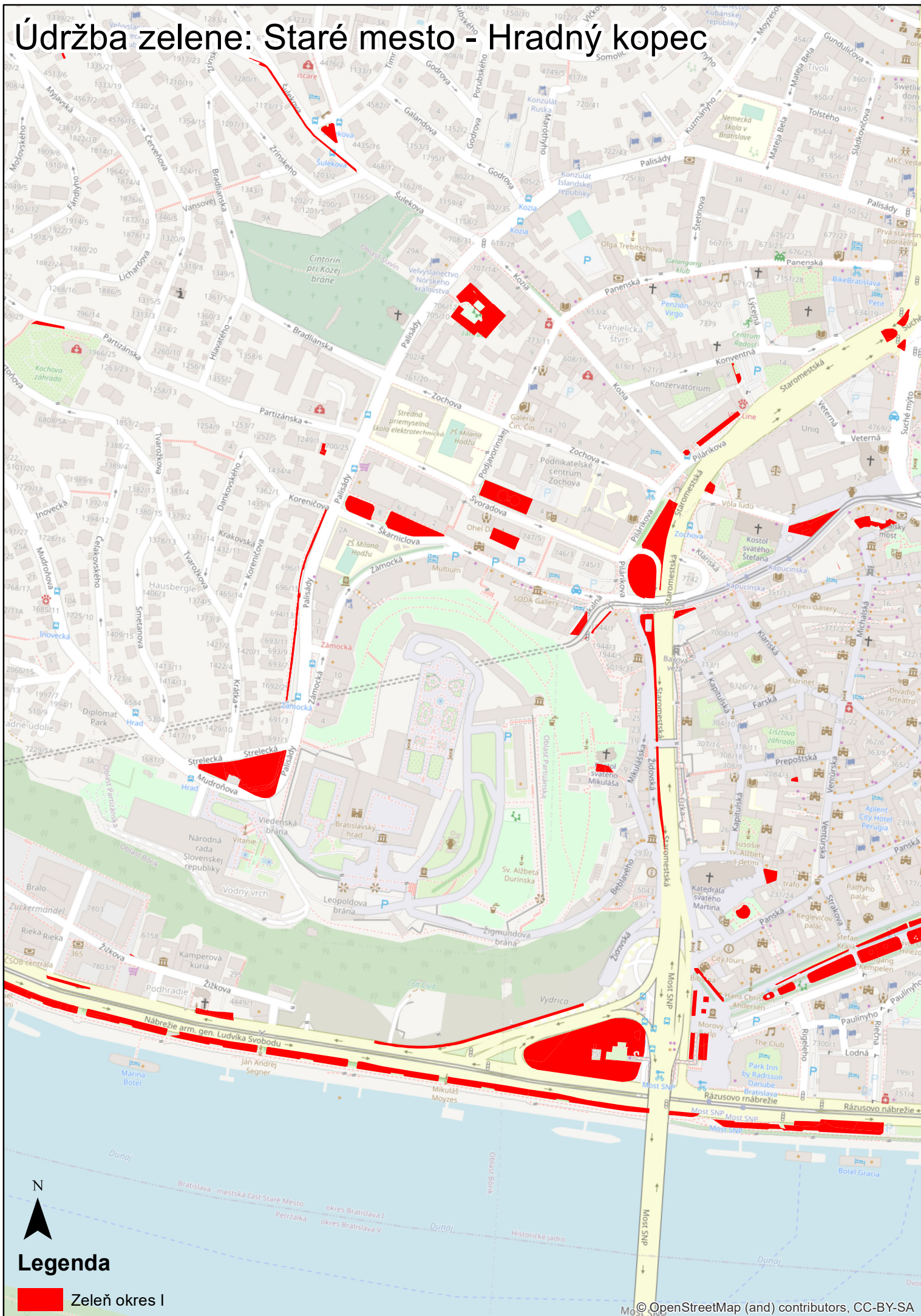

Legenda

Zeleň okres I

**Bratislava východ – okres II –  
KÚ Nivy, Ružinov, Podunajské  
Biskupice a Vrakuňa – Parcely  
C**

| Parcela C | KU   | Plocha [m2] |           |          |
|-----------|------|-------------|-----------|----------|
|           |      |             | 10663/044 | Nivy 37  |
|           |      |             | 21799/000 | Nivy 40  |
|           |      |             | 21949/029 | Nivy 41  |
|           |      |             | 10736/007 | Nivy 42  |
|           |      |             | 21877/001 | Nivy 43  |
|           |      |             | 21869/000 | Nivy 45  |
|           |      |             | 9392/009  | Nivy 45  |
|           |      |             | 10568/120 | Nivy 50  |
|           |      |             | 10663/056 | Nivy 53  |
| 9886/139  | Nivy | 5           | 15331/024 | Nivy 56  |
| 9881/005  | Nivy | 5           | 10663/054 | Nivy 59  |
| 9737/043  | Nivy | 6           | 10800/029 | Nivy 63  |
| 11020/015 | Nivy | 6           | 9412/003  | Nivy 65  |
| 15297/013 | Nivy | 7           | 15296/067 | Nivy 70  |
| 9443/011  | Nivy | 7           | 10736/001 | Nivy 77  |
| 11150/012 | Nivy | 7           | 21931/000 | Nivy 78  |
| 10800/048 | Nivy | 7           | 10663/052 | Nivy 80  |
| 10549/021 | Nivy | 8           | 10663/051 | Nivy 81  |
| 10542/009 | Nivy | 8           | 10663/031 | Nivy 101 |
| 9887/014  | Nivy | 8           | 10567/009 | Nivy 117 |
| 21895/029 | Nivy | 8           | 9886/027  | Nivy 122 |
| 21887/002 | Nivy | 9           | 9711/003  | Nivy 122 |
| 21943/000 | Nivy | 9           | 10663/045 | Nivy 126 |
| 21826/000 | Nivy | 9           | 21893/000 | Nivy 134 |
| 9950/013  | Nivy | 10          | 9731/002  | Nivy 135 |
| 9886/150  | Nivy | 11          | 9412/002  | Nivy 146 |
| 10800/045 | Nivy | 12          | 9374/010  | Nivy 161 |
| 21844/121 | Nivy | 12          | 11233/030 | Nivy 172 |
| 21887/001 | Nivy | 15          | 10109/028 | Nivy 181 |
| 10663/048 | Nivy | 16          | 15297/036 | Nivy 189 |
| 10542/008 | Nivy | 16          | 15420/013 | Nivy 204 |
| 10800/032 | Nivy | 17          | 9317/037  | Nivy 221 |
| 15299/040 | Nivy | 17          | 9886/013  | Nivy 245 |
| 15299/039 | Nivy | 17          | 21921/006 | Nivy 246 |
| 21948/000 | Nivy | 18          | 10951/003 | Nivy 255 |
| 15351/002 | Nivy | 18          | 21923/000 | Nivy 271 |
| 10109/023 | Nivy | 18          | 21882/000 | Nivy 295 |
| 10109/007 | Nivy | 18          | 3852/064  | Nivy 295 |
| 15299/038 | Nivy | 18          | 21889/001 | Nivy 333 |
| 21895/004 | Nivy | 19          | 9871/097  | Nivy 334 |
| 9884/022  | Nivy | 19          | 21895/027 | Nivy 336 |
| 9884/023  | Nivy | 19          | 21824/004 | Nivy 344 |
| 9884/025  | Nivy | 20          | 10109/016 | Nivy 358 |
| 9884/024  | Nivy | 20          | 9501/007  | Nivy 363 |
| 21949/123 | Nivy | 23          | 21847/001 | Nivy 382 |
| 10800/012 | Nivy | 25          | 10569/003 | Nivy 385 |
| 9871/148  | Nivy | 28          | 21844/055 | Nivy 387 |
| 10663/053 | Nivy | 32          | 21949/121 | Nivy 388 |
| 10663/047 | Nivy | 33          | 9886/028  | Nivy 401 |
| 10663/055 | Nivy | 33          | 9451/000  | Nivy 422 |
| 10736/025 | Nivy | 33          | 15298/007 | Nivy 425 |
| 10800/074 | Nivy | 34          | 21889/002 | Nivy 431 |
| 10663/057 | Nivy | 35          | 4027/001  | Nivy 432 |

## Príloha 1 – Mapový podklad s vyznačením územia – Bratislava východ

| Parcela C | KU   | Plocha [m2] |           |            |       |
|-----------|------|-------------|-----------|------------|-------|
|           |      |             | 9886/026  | Nivy       | 3429  |
|           |      |             | 21928/001 | Nivy       | 3459  |
| 10634/004 | Nivy | 438         | 10951/001 | Nivy       | 3550  |
| 10800/040 | Nivy | 471         | 21949/119 | Nivy       | 3949  |
| 9871/098  | Nivy | 476         | 9374/001  | Nivy       | 3973  |
| 21844/054 | Nivy | 491         | 9380/010  | Nivy       | 4399  |
| 10951/009 | Nivy | 491         | 11020/001 | Nivy       | 4546  |
| 9392/001  | Nivy | 517         | 21835/013 | Nivy       | 4686  |
| 10800/068 | Nivy | 528         | 21825/001 | Nivy       | 4795  |
| 21801/000 | Nivy | 541         | 11000/006 | Nivy       | 4921  |
| 22178/001 | Nivy | 666         | 9739/002  | Nivy       | 5276  |
| 21895/006 | Nivy | 709         | 10800/010 | Nivy       | 6206  |
| 21873/005 | Nivy | 722         | 9380/009  | Nivy       | 6721  |
| 9739/001  | Nivy | 734         | 11150/001 | Nivy       | 8324  |
| 10800/075 | Nivy | 745         | 21844/002 | Nivy       | 13440 |
| 9886/060  | Nivy | 866         | 9384/001  | Nivy       | 30372 |
| 21865/000 | Nivy | 874         |           | Podunajské |       |
| 10029/001 | Nivy | 874         | 5348/000  | Biskupice  | 6     |
| 10951/002 | Nivy | 896         |           | Podunajské |       |
| 15277/003 | Nivy | 899         | 5311/012  | Biskupice  | 7     |
| 21329/001 | Nivy | 904         |           | Podunajské |       |
| 21834/000 | Nivy | 917         | 5334/008  | Biskupice  | 7     |
| 3852/010  | Nivy | 967         |           | Podunajské |       |
| 11020/027 | Nivy | 986         | 609/000   | Biskupice  | 8     |
| 9886/001  | Nivy | 1034        |           | Podunajské |       |
| 9866/008  | Nivy | 1050        | 5311/014  | Biskupice  | 8     |
| 21949/003 | Nivy | 1058        |           | Podunajské |       |
| 21895/002 | Nivy | 1064        | 5476/026  | Biskupice  | 8     |
| 21818/001 | Nivy | 1120        |           | Podunajské |       |
| 9886/053  | Nivy | 1199        | 5269/053  | Biskupice  | 9     |
| 9883/021  | Nivy | 1207        |           | Podunajské |       |
| 10710/021 | Nivy | 1209        | 5546/080  | Biskupice  | 9     |
| 21828/000 | Nivy | 1209        |           | Podunajské |       |
| 21825/002 | Nivy | 1273        | 5572/003  | Biskupice  | 10    |
| 21927/000 | Nivy | 1331        |           | Podunajské |       |
| 10497/011 | Nivy | 1360        | 5349/010  | Biskupice  | 13    |
| 9881/003  | Nivy | 1382        |           | Podunajské |       |
| 10663/034 | Nivy | 1394        | 5311/015  | Biskupice  | 14    |
| 9886/037  | Nivy | 1416        |           | Podunajské |       |
| 9886/057  | Nivy | 1502        | 5311/013  | Biskupice  | 14    |
| 21329/002 | Nivy | 1544        |           | Podunajské |       |
| 21886/000 | Nivy | 1562        | 5350/000  | Biskupice  | 14    |
| 10569/001 | Nivy | 1664        |           | Podunajské |       |
| 11000/054 | Nivy | 1675        | 5546/082  | Biskupice  | 17    |
| 10634/003 | Nivy | 1720        |           | Podunajské |       |
| 21837/003 | Nivy | 1763        | 5476/216  | Biskupice  | 21    |
| 15306/035 | Nivy | 1789        |           | Podunajské |       |
| 10566/008 | Nivy | 2031        | 5476/030  | Biskupice  | 21    |
| 10569/002 | Nivy | 2530        |           | Podunajské |       |
| 9883/001  | Nivy | 2731        | 5311/017  | Biskupice  | 24    |
| 10567/008 | Nivy | 3051        |           | Podunajské |       |
| 21850/012 | Nivy | 3117        | 5367/000  | Biskupice  | 26    |
| 22190/013 | Nivy | 3402        |           | Podunajské |       |
|           |      |             | 5401/000  | Biskupice  | 26    |
|           |      |             |           | Podunajské |       |
|           |      |             | 5478/011  | Biskupice  | 27    |
|           |      |             |           | Podunajské |       |
|           |      |             | 5479/000  | Biskupice  | 29    |

## Príloha 1 – Mapový podklad s vyznačením územia – Bratislava východ

| Parcela C | KU                   | Plocha [m2] |          |                      |     |
|-----------|----------------------|-------------|----------|----------------------|-----|
|           |                      |             | 5546/063 | Podunajské Biskupice | 163 |
| 5349/003  | Podunajské Biskupice | 32          | 5476/075 | Podunajské Biskupice | 163 |
| 5349/012  | Podunajské Biskupice | 33          | 5318/008 | Podunajské Biskupice | 164 |
| 5556/012  | Podunajské Biskupice | 37          | 5478/053 | Podunajské Biskupice | 172 |
| 5349/008  | Podunajské Biskupice | 44          | 5556/003 | Podunajské Biskupice | 173 |
| 5478/020  | Podunajské Biskupice | 46          | 286/003  | Podunajské Biskupice | 178 |
| 5447/000  | Podunajské Biskupice | 53          | 5478/015 | Podunajské Biskupice | 192 |
| 5546/054  | Podunajské Biskupice | 59          | 5371/000 | Podunajské Biskupice | 199 |
| 5572/001  | Podunajské Biskupice | 59          | 5546/064 | Podunajské Biskupice | 201 |
| 5476/038  | Podunajské Biskupice | 66          | 2286/000 | Podunajské Biskupice | 208 |
| 5478/058  | Podunajské Biskupice | 66          | 5399/002 | Podunajské Biskupice | 240 |
| 5476/034  | Podunajské Biskupice | 73          | 5349/013 | Podunajské Biskupice | 241 |
| 5444/002  | Podunajské Biskupice | 74          | 5318/002 | Podunajské Biskupice | 250 |
| 5476/037  | Podunajské Biskupice | 75          | 5546/073 | Podunajské Biskupice | 251 |
| 5242/002  | Podunajské Biskupice | 83          | 5546/062 | Podunajské Biskupice | 256 |
| 5476/033  | Podunajské Biskupice | 93          | 5478/054 | Podunajské Biskupice | 258 |
| 5476/035  | Podunajské Biskupice | 99          | 5476/044 | Podunajské Biskupice | 263 |
| 5318/004  | Podunajské Biskupice | 101         | 5270/004 | Podunajské Biskupice | 290 |
| 5478/009  | Podunajské Biskupice | 102         | 5334/010 | Podunajské Biskupice | 291 |
| 5546/061  | Podunajské Biskupice | 114         | 4765/001 | Podunajské Biskupice | 297 |
| 429/001   | Podunajské Biskupice | 117         | 5478/016 | Podunajské Biskupice | 309 |
| 5478/007  | Podunajské Biskupice | 119         | 5399/003 | Podunajské Biskupice | 313 |
| 5476/036  | Podunajské Biskupice | 128         | 5546/068 | Podunajské Biskupice | 348 |
| 5482/002  | Podunajské Biskupice | 136         | 5349/016 | Podunajské Biskupice | 371 |
| 5478/008  | Podunajské Biskupice | 138         | 5269/009 | Podunajské Biskupice | 402 |
| 5349/011  | Podunajské Biskupice | 141         | 5588/000 | Podunajské Biskupice | 411 |
| 5478/017  | Podunajské Biskupice | 142         | 236/002  | Podunajské Biskupice | 412 |
| 5478/010  | Podunajské Biskupice | 143         | 5478/028 | Podunajské Biskupice | 441 |
| 5334/009  | Podunajské Biskupice | 154         | 5446/000 | Podunajské Biskupice | 483 |
| 5478/029  | Biskupice            | 158         | 5319/000 | Biskupice            | 567 |

## Príloha 1 – Mapový podklad s vyznačením územia – Bratislava východ

| Parcela C | KU                   | Plocha [m2] |           |                      |       |
|-----------|----------------------|-------------|-----------|----------------------|-------|
|           |                      |             | 5481/002  | Podunajské Biskupice | 7168  |
| 5546/006  | Podunajské Biskupice | 656         | 5556/001  | Podunajské Biskupice | 7844  |
| 576/001   | Podunajské Biskupice | 684         | 5575/000  | Podunajské Biskupice | 9105  |
| 5368/016  | Podunajské Biskupice | 732         | 5478/023  | Podunajské Biskupice | 10642 |
| 5269/023  | Podunajské Biskupice | 733         | 542/003   | Podunajské Biskupice | 11199 |
| 5368/002  | Podunajské Biskupice | 758         | 5311/003  | Podunajské Biskupice | 14812 |
| 5372/000  | Podunajské Biskupice | 766         | 607/000   | Podunajské Biskupice | 19210 |
| 5242/001  | Podunajské Biskupice | 880         | 5398/001  | Podunajské Biskupice | 22330 |
| 5546/056  | Podunajské Biskupice | 881         | 5474/001  | Podunajské Biskupice | 22685 |
| 5368/001  | Podunajské Biskupice | 897         | 5444/001  | Podunajské Biskupice | 48503 |
| 5546/079  | Podunajské Biskupice | 1024        | 1020/066  | Ružinov              | 5     |
| 5478/033  | Podunajské Biskupice | 1024        | 15641/149 | Ružinov              | 5     |
| 5370/002  | Podunajské Biskupice | 1255        | 15641/161 | Ružinov              | 5     |
| 5318/001  | Podunajské Biskupice | 1457        | 15641/160 | Ružinov              | 5     |
| 5546/070  | Podunajské Biskupice | 1510        | 21818/005 | Ružinov              | 5     |
| 5546/007  | Podunajské Biskupice | 1661        | 15288/056 | Ružinov              | 6     |
| 5349/002  | Podunajské Biskupice | 1855        | 206/129   | Ružinov              | 6     |
| 2810/000  | Podunajské Biskupice | 1873        | 1020/168  | Ružinov              | 6     |
| 5349/005  | Podunajské Biskupice | 2253        | 15533/021 | Ružinov              | 7     |
| 5546/057  | Podunajské Biskupice | 2297        | 15640/002 | Ružinov              | 7     |
| 5399/001  | Podunajské Biskupice | 2346        | 15272/131 | Ružinov              | 7     |
| 5407/007  | Podunajské Biskupice | 2377        | 15272/130 | Ružinov              | 7     |
| 5370/001  | Podunajské Biskupice | 2522        | 206/134   | Ružinov              | 7     |
| 5269/001  | Podunajské Biskupice | 2624        | 206/132   | Ružinov              | 7     |
| 5478/024  | Podunajské Biskupice | 2903        | 15272/132 | Ružinov              | 8     |
| 5478/030  | Podunajské Biskupice | 3673        | 15663/006 | Ružinov              | 8     |
| 5321/000  | Podunajské Biskupice | 4235        | 1197/198  | Ružinov              | 9     |
| 5590/001  | Podunajské Biskupice | 5581        | 6713/003  | Ružinov              | 9     |
| 5349/006  | Podunajské Biskupice | 5736        | 15641/159 | Ružinov              | 9     |
| 5349/001  | Podunajské Biskupice | 6407        | 831/000   | Ružinov              | 9     |
|           |                      |             | 15272/116 | Ružinov              | 10    |
|           |                      |             | 1197/195  | Ružinov              | 10    |
|           |                      |             | 15638/125 | Ružinov              | 10    |
|           |                      |             | 15272/117 | Ružinov              | 10    |
|           |                      |             | 149/017   | Ružinov              | 10    |
|           |                      |             | 15272/137 | Ružinov              | 10    |
|           |                      |             | 15272/118 | Ružinov              | 10    |
|           |                      |             | 3236/068  | Ružinov              | 11    |
|           |                      |             | 22186/002 | Ružinov              | 11    |
|           |                      |             | 15272/138 | Ružinov              | 11    |
|           |                      |             | 15272/140 | Ružinov              | 11    |
|           |                      |             | 15272/139 | Ružinov              | 11    |
|           |                      |             | 15272/141 | Ružinov              | 11    |
|           |                      |             | 15272/143 | Ružinov              | 11    |
|           |                      |             | 15272/142 | Ružinov              | 11    |

## Príloha 1 – Mapový podklad s vyznačením územia – Bratislava východ

| Parcela C | KU      | Plocha [m2] |           |         |    |
|-----------|---------|-------------|-----------|---------|----|
|           |         |             | 6701/010  | Ružinov | 16 |
|           |         |             | 6701/035  | Ružinov | 16 |
|           |         |             | 6701/034  | Ružinov | 16 |
|           |         |             | 6701/031  | Ružinov | 16 |
|           |         |             | 6701/036  | Ružinov | 16 |
|           |         |             | 6701/028  | Ružinov | 16 |
|           |         |             | 6701/030  | Ružinov | 16 |
|           |         |             | 6701/039  | Ružinov | 16 |
|           |         |             | 1020/166  | Ružinov | 16 |
|           |         |             | 6701/040  | Ružinov | 16 |
|           |         |             | 6701/009  | Ružinov | 17 |
|           |         |             | 135/037   | Ružinov | 17 |
|           |         |             | 21949/040 | Ružinov | 17 |
|           |         |             | 6701/025  | Ružinov | 17 |
|           |         |             | 6721/013  | Ružinov | 17 |
|           |         |             | 6701/033  | Ružinov | 17 |
|           |         |             | 6701/026  | Ružinov | 17 |
|           |         |             | 1025/010  | Ružinov | 18 |
|           |         |             | 15273/033 | Ružinov | 18 |
|           |         |             | 15273/036 | Ružinov | 19 |
|           |         |             | 15533/019 | Ružinov | 20 |
|           |         |             | 15273/037 | Ružinov | 20 |
|           |         |             | 206/141   | Ružinov | 20 |
|           |         |             | 15638/054 | Ružinov | 21 |
|           |         |             | 1207/246  | Ružinov | 22 |
|           |         |             | 206/032   | Ružinov | 22 |
|           |         |             | 3169/001  | Ružinov | 22 |
|           |         |             | 15641/150 | Ružinov | 23 |
|           |         |             | 15533/020 | Ružinov | 24 |
|           |         |             | 206/061   | Ružinov | 24 |
|           |         |             | 762/006   | Ružinov | 25 |
|           |         |             | 206/059   | Ružinov | 25 |
|           |         |             | 206/058   | Ružinov | 25 |
|           |         |             | 206/056   | Ružinov | 25 |
|           |         |             | 1020/167  | Ružinov | 25 |
|           |         |             | 6718/002  | Ružinov | 25 |
|           |         |             | 1235/146  | Ružinov | 26 |
|           |         |             | 21949/026 | Ružinov | 26 |
|           |         |             | 799/204   | Ružinov | 26 |
|           |         |             | 15641/158 | Ružinov | 26 |
|           |         |             | 206/037   | Ružinov | 28 |
|           |         |             | 206/052   | Ružinov | 28 |
|           |         |             | 22205/005 | Ružinov | 28 |
|           |         |             | 6716/003  | Ružinov | 28 |
|           |         |             | 206/153   | Ružinov | 29 |
|           |         |             | 779/002   | Ružinov | 29 |
|           |         |             | 15537/008 | Ružinov | 29 |
|           |         |             | 15637/029 | Ružinov | 29 |
|           |         |             | 206/024   | Ružinov | 29 |
|           |         |             | 827/000   | Ružinov | 30 |
|           |         |             | 15641/166 | Ružinov | 30 |
|           |         |             | 206/023   | Ružinov | 30 |
|           |         |             | 6719/002  | Ružinov | 30 |
|           |         |             |           |         |    |
| 15272/147 | Ružinov | 11          |           |         |    |
| 15272/127 | Ružinov | 11          |           |         |    |
| 15272/133 | Ružinov | 11          |           |         |    |
| 15272/121 | Ružinov | 11          |           |         |    |
| 15272/129 | Ružinov | 11          |           |         |    |
| 15272/146 | Ružinov | 11          |           |         |    |
| 15272/122 | Ružinov | 11          |           |         |    |
| 15272/119 | Ružinov | 11          |           |         |    |
| 15272/113 | Ružinov | 11          |           |         |    |
| 15272/114 | Ružinov | 11          |           |         |    |
| 15272/111 | Ružinov | 11          |           |         |    |
| 15272/115 | Ružinov | 11          |           |         |    |
| 15641/144 | Ružinov | 11          |           |         |    |
| 15272/134 | Ružinov | 11          |           |         |    |
| 15272/135 | Ružinov | 11          |           |         |    |
| 802/007   | Ružinov | 12          |           |         |    |
| 15641/163 | Ružinov | 12          |           |         |    |
| 1355/015  | Ružinov | 12          |           |         |    |
| 799/201   | Ružinov | 12          |           |         |    |
| 15272/151 | Ružinov | 12          |           |         |    |
| 15272/145 | Ružinov | 12          |           |         |    |
| 15272/152 | Ružinov | 12          |           |         |    |
| 15272/144 | Ružinov | 12          |           |         |    |
| 15272/150 | Ružinov | 12          |           |         |    |
| 15272/153 | Ružinov | 12          |           |         |    |
| 6711/000  | Ružinov | 13          |           |         |    |
| 3127/031  | Ružinov | 13          |           |         |    |
| 15272/136 | Ružinov | 13          |           |         |    |
| 6708/001  | Ružinov | 14          |           |         |    |
| 15272/149 | Ružinov | 14          |           |         |    |
| 15272/148 | Ružinov | 14          |           |         |    |
| 6713/006  | Ružinov | 14          |           |         |    |
| 6701/032  | Ružinov | 14          |           |         |    |
| 799/206   | Ružinov | 14          |           |         |    |
| 6721/014  | Ružinov | 15          |           |         |    |
| 15640/004 | Ružinov | 15          |           |         |    |
| 6701/023  | Ružinov | 16          |           |         |    |
| 6701/024  | Ružinov | 16          |           |         |    |
| 6701/022  | Ružinov | 16          |           |         |    |
| 6701/018  | Ružinov | 16          |           |         |    |
| 6701/021  | Ružinov | 16          |           |         |    |
| 6701/020  | Ružinov | 16          |           |         |    |
| 6701/019  | Ružinov | 16          |           |         |    |
| 6701/017  | Ružinov | 16          |           |         |    |
| 927/000   | Ružinov | 16          |           |         |    |
| 6701/016  | Ružinov | 16          |           |         |    |
| 6701/015  | Ružinov | 16          |           |         |    |
| 6701/011  | Ružinov | 16          |           |         |    |
| 6701/014  | Ružinov | 16          |           |         |    |
| 6701/013  | Ružinov | 16          |           |         |    |
| 6701/012  | Ružinov | 16          |           |         |    |

## Príloha 1 – Mapový podklad s vyznačením územia – Bratislava východ

| <b>Parcela C</b> | <b>KU</b> | <b>Plocha<br/>[m2]</b> |           |         |     |
|------------------|-----------|------------------------|-----------|---------|-----|
|                  |           |                        | 6717/002  | Ružinov | 57  |
|                  |           |                        | 6715/004  | Ružinov | 58  |
| 6716/002         | Ružinov   | 32                     | 135/039   | Ružinov | 60  |
| 828/000          | Ružinov   | 32                     | 3236/074  | Ružinov | 60  |
| 1206/026         | Ružinov   | 32                     | 1234/180  | Ružinov | 60  |
| 15641/109        | Ružinov   | 33                     | 135/049   | Ružinov | 62  |
| 928/000          | Ružinov   | 33                     | 15294/015 | Ružinov | 62  |
| 1361/055         | Ružinov   | 33                     | 6708/002  | Ružinov | 62  |
| 206/036          | Ružinov   | 33                     | 206/030   | Ružinov | 62  |
| 206/034          | Ružinov   | 33                     | 6701/046  | Ružinov | 62  |
| 15288/095        | Ružinov   | 34                     | 15640/060 | Ružinov | 62  |
| 6720/003         | Ružinov   | 34                     | 206/125   | Ružinov | 63  |
| 6701/050         | Ružinov   | 34                     | 1235/145  | Ružinov | 63  |
| 6715/002         | Ružinov   | 35                     | 1240/230  | Ružinov | 65  |
| 715/027          | Ružinov   | 35                     | 206/055   | Ružinov | 65  |
| 15637/003        | Ružinov   | 36                     | 799/203   | Ružinov | 67  |
| 1050/007         | Ružinov   | 36                     | 15572/020 | Ružinov | 67  |
| 1400/109         | Ružinov   | 36                     | 6718/004  | Ružinov | 68  |
| 206/028          | Ružinov   | 36                     | 6701/048  | Ružinov | 68  |
| 6719/003         | Ružinov   | 37                     | 15543/021 | Ružinov | 69  |
| 6719/004         | Ružinov   | 38                     | 779/001   | Ružinov | 71  |
| 15641/162        | Ružinov   | 38                     | 6718/003  | Ružinov | 73  |
| 6701/051         | Ružinov   | 38                     | 135/042   | Ružinov | 73  |
| 15638/102        | Ružinov   | 39                     | 1050/045  | Ružinov | 74  |
| 6713/004         | Ružinov   | 39                     | 6713/001  | Ružinov | 75  |
| 6713/002         | Ružinov   | 39                     | 1240/231  | Ružinov | 76  |
| 206/046          | Ružinov   | 40                     | 799/143   | Ružinov | 77  |
| 15641/164        | Ružinov   | 40                     | 799/144   | Ružinov | 78  |
| 3169/002         | Ružinov   | 40                     | 6701/047  | Ružinov | 79  |
| 6701/043         | Ružinov   | 41                     | 6720/005  | Ružinov | 79  |
| 1020/165         | Ružinov   | 41                     | 15662/006 | Ružinov | 80  |
| 6720/004         | Ružinov   | 42                     | 206/136   | Ružinov | 80  |
| 15641/157        | Ružinov   | 42                     | 763/002   | Ružinov | 80  |
| 206/060          | Ružinov   | 42                     | 135/040   | Ružinov | 81  |
| 1050/005         | Ružinov   | 43                     | 15548/009 | Ružinov | 86  |
| 6715/003         | Ružinov   | 47                     | 97/013    | Ružinov | 90  |
| 6716/004         | Ružinov   | 47                     | 206/054   | Ružinov | 90  |
| 206/133          | Ružinov   | 48                     | 15564/029 | Ružinov | 93  |
| 206/140          | Ružinov   | 48                     | 15609/002 | Ružinov | 96  |
| 15666/009        | Ružinov   | 48                     | 6720/002  | Ružinov | 96  |
| 1197/197         | Ružinov   | 50                     | 21949/038 | Ružinov | 100 |
| 135/041          | Ružinov   | 50                     | 206/127   | Ružinov | 100 |
| 206/029          | Ružinov   | 51                     | 1355/013  | Ružinov | 101 |
| 1355/014         | Ružinov   | 51                     | 206/131   | Ružinov | 102 |
| 768/005          | Ružinov   | 52                     | 6701/044  | Ružinov | 113 |
| 15537/114        | Ružinov   | 52                     | 22192/010 | Ružinov | 114 |
| 206/142          | Ružinov   | 53                     | 1100/042  | Ružinov | 115 |
| 22216/008        | Ružinov   | 53                     | 1020/164  | Ružinov | 116 |
| 15533/022        | Ružinov   | 54                     | 693/002   | Ružinov | 116 |
| 6701/042         | Ružinov   | 56                     | 1001/004  | Ružinov | 116 |
| 1197/196         | Ružinov   | 56                     | 1020/160  | Ružinov | 118 |
| 135/036          | Ružinov   | 56                     | 711/002   | Ružinov | 119 |
| 1090/002         | Ružinov   | 57                     | 135/032   | Ružinov | 137 |

## Príloha 1 – Mapový podklad s vyznačením územia – Bratislava východ

| <b>Parcela C</b> | <b>KU</b> | <b>Plocha<br/>[m2]</b> |           |         |     |
|------------------|-----------|------------------------|-----------|---------|-----|
|                  |           |                        | 709/002   | Ružinov | 291 |
|                  |           |                        | 1050/030  | Ružinov | 293 |
| 833/001          | Ružinov   | 138                    | 6701/002  | Ružinov | 293 |
| 799/205          | Ružinov   | 139                    | 15607/003 | Ružinov | 296 |
| 22203/001        | Ružinov   | 141                    | 1050/031  | Ružinov | 298 |
| 1197/014         | Ružinov   | 142                    | 206/051   | Ružinov | 302 |
| 6714/003         | Ružinov   | 144                    | 15288/002 | Ružinov | 313 |
| 6718/001         | Ružinov   | 144                    | 134/016   | Ružinov | 315 |
| 15543/025        | Ružinov   | 145                    | 15539/004 | Ružinov | 317 |
| 6701/052         | Ružinov   | 146                    | 15543/024 | Ružinov | 324 |
| 15663/005        | Ružinov   | 147                    | 135/028   | Ružinov | 326 |
| 206/047          | Ružinov   | 148                    | 134/012   | Ružinov | 327 |
| 21949/037        | Ružinov   | 151                    | 15537/038 | Ružinov | 335 |
| 1222/014         | Ružinov   | 154                    | 15559/018 | Ružinov | 336 |
| 15539/001        | Ružinov   | 157                    | 1355/012  | Ružinov | 337 |
| 21949/039        | Ružinov   | 159                    | 1240/001  | Ružinov | 341 |
| 15294/066        | Ružinov   | 167                    | 22216/006 | Ružinov | 341 |
| 15286/021        | Ružinov   | 168                    | 15572/018 | Ružinov | 350 |
| 1050/032         | Ružinov   | 168                    | 6715/001  | Ružinov | 355 |
| 6717/001         | Ružinov   | 169                    | 230/011   | Ružinov | 367 |
| 15637/024        | Ružinov   | 170                    | 6716/001  | Ružinov | 371 |
| 1100/147         | Ružinov   | 171                    | 1234/181  | Ružinov | 376 |
| 21949/014        | Ružinov   | 171                    | 15651/293 | Ružinov | 380 |
| 277/002          | Ružinov   | 173                    | 135/035   | Ružinov | 384 |
| 1050/029         | Ružinov   | 173                    | 206/126   | Ružinov | 406 |
| 922/001          | Ružinov   | 175                    | 15568/048 | Ružinov | 407 |
| 1020/002         | Ružinov   | 178                    | 15294/170 | Ružinov | 408 |
| 15650/045        | Ružinov   | 179                    | 15637/022 | Ružinov | 413 |
| 6709/000         | Ružinov   | 190                    | 15638/129 | Ružinov | 417 |
| 15305/002        | Ružinov   | 201                    | 1028/002  | Ružinov | 418 |
| 1361/054         | Ružinov   | 203                    | 15577/006 | Ružinov | 420 |
| 6701/041         | Ružinov   | 204                    | 1050/003  | Ružinov | 422 |
| 1361/070         | Ružinov   | 205                    | 1197/013  | Ružinov | 432 |
| 6714/001         | Ružinov   | 212                    | 15486/002 | Ružinov | 448 |
| 6701/045         | Ružinov   | 218                    | 3236/112  | Ružinov | 450 |
| 982/000          | Ružinov   | 219                    | 779/004   | Ružinov | 464 |
| 135/031          | Ružinov   | 223                    | 1472/013  | Ružinov | 466 |
| 1206/040         | Ružinov   | 224                    | 15288/094 | Ružinov | 478 |
| 206/038          | Ružinov   | 226                    | 3161/020  | Ružinov | 482 |
| 22216/018        | Ružinov   | 234                    | 22191/002 | Ružinov | 492 |
| 206/135          | Ružinov   | 240                    | 135/027   | Ružinov | 499 |
| 799/142          | Ružinov   | 243                    | 1083/002  | Ružinov | 511 |
| 15548/013        | Ružinov   | 243                    | 15663/001 | Ružinov | 527 |
| 6720/001         | Ružinov   | 247                    | 15637/027 | Ružinov | 538 |
| 15570/001        | Ružinov   | 250                    | 179/001   | Ružinov | 548 |
| 6714/002         | Ružinov   | 252                    | 22192/041 | Ružinov | 549 |
| 15537/046        | Ružinov   | 256                    | 134/017   | Ružinov | 566 |
| 22218/015        | Ružinov   | 261                    | 206/063   | Ružinov | 577 |
| 135/029          | Ružinov   | 264                    | 21949/015 | Ružinov | 588 |
| 1254/007         | Ružinov   | 277                    | 6701/008  | Ružinov | 591 |
| 7/032            | Ružinov   | 278                    | 1220/011  | Ružinov | 599 |
| 135/030          | Ružinov   | 289                    | 134/008   | Ružinov | 604 |
| 6721/008         | Ružinov   | 291                    | 206/053   | Ružinov | 662 |



## Príloha 1 – Mapový podklad s vyznačením územia – Bratislava východ

| <b>Parcela C</b> | <b>KU</b> | <b>Plocha<br/>[m2]</b> |           |         |      |
|------------------|-----------|------------------------|-----------|---------|------|
|                  |           |                        | 15578/011 | Ružinov | 1404 |
|                  |           |                        | 1220/010  | Ružinov | 1423 |
| 135/034          | Ružinov   | 663                    | 3129/000  | Ružinov | 1432 |
| 6719/001         | Ružinov   | 677                    | 206/001   | Ružinov | 1454 |
| 22215/011        | Ružinov   | 685                    | 1050/012  | Ružinov | 1534 |
| 22218/002        | Ružinov   | 685                    | 1206/025  | Ružinov | 1571 |
| 3022/000         | Ružinov   | 701                    | 15543/003 | Ružinov | 1591 |
| 773/003          | Ružinov   | 707                    | 15568/002 | Ružinov | 1676 |
| 21949/027        | Ružinov   | 709                    | 1188/005  | Ružinov | 1683 |
| 15607/001        | Ružinov   | 724                    | 15488/087 | Ružinov | 1686 |
| 15273/001        | Ružinov   | 727                    | 21949/025 | Ružinov | 1733 |
| 1207/011         | Ružinov   | 737                    | 22213/006 | Ružinov | 1741 |
| 1223/005         | Ružinov   | 749                    | 22191/003 | Ružinov | 1761 |
| 774/002          | Ružinov   | 760                    | 338/001   | Ružinov | 1790 |
| 21949/028        | Ružinov   | 778                    | 22213/016 | Ružinov | 1876 |
| 22215/003        | Ružinov   | 797                    | 15666/014 | Ružinov | 1913 |
| 206/002          | Ružinov   | 817                    | 1050/017  | Ružinov | 1926 |
| 3126/004         | Ružinov   | 839                    | 15638/022 | Ružinov | 2066 |
| 15662/002        | Ružinov   | 846                    | 2211/027  | Ružinov | 2203 |
| 15679/017        | Ružinov   | 854                    | 15643/005 | Ružinov | 2204 |
| 21949/029        | Ružinov   | 857                    | 15662/004 | Ružinov | 2331 |
| 134/011          | Ružinov   | 861                    | 15679/009 | Ružinov | 2347 |
| 15570/003        | Ružinov   | 892                    | 15638/095 | Ružinov | 2370 |
| 1222/002         | Ružinov   | 896                    | 277/001   | Ružinov | 2448 |
| 15679/008        | Ružinov   | 903                    | 15638/012 | Ružinov | 2462 |
| 15666/042        | Ružinov   | 920                    | 1236/025  | Ružinov | 2549 |
| 978/000          | Ružinov   | 920                    | 134/010   | Ružinov | 2648 |
| 22218/011        | Ružinov   | 939                    | 21949/002 | Ružinov | 2683 |
| 15568/040        | Ružinov   | 944                    | 15286/015 | Ružinov | 2717 |
| 1361/069         | Ružinov   | 951                    | 1234/008  | Ružinov | 2733 |
| 1361/052         | Ružinov   | 953                    | 15638/028 | Ružinov | 2766 |
| 134/015          | Ružinov   | 960                    | 15640/001 | Ružinov | 2792 |
| 134/004          | Ružinov   | 993                    | 15532/001 | Ružinov | 2813 |
| 15568/039        | Ružinov   | 994                    | 21949/030 | Ružinov | 2828 |
| 1020/001         | Ružinov   | 1012                   | 15563/001 | Ružinov | 2836 |
| 15272/004        | Ružinov   | 1014                   | 6701/001  | Ružinov | 2856 |
| 1225/078         | Ružinov   | 1036                   | 15638/030 | Ružinov | 2864 |
| 1207/023         | Ružinov   | 1043                   | 21949/004 | Ružinov | 2875 |
| 779/003          | Ružinov   | 1044                   | 15623/009 | Ružinov | 2878 |
| 6722/001         | Ružinov   | 1056                   | 15568/071 | Ružinov | 2912 |
| 134/005          | Ružinov   | 1072                   | 15488/009 | Ružinov | 2949 |
| 1050/034         | Ružinov   | 1103                   | 15638/017 | Ružinov | 3018 |
| 15568/013        | Ružinov   | 1115                   | 966/000   | Ružinov | 3056 |
| 1050/008         | Ružinov   | 1168                   | 15568/008 | Ružinov | 3064 |
| 1286/016         | Ružinov   | 1189                   | 15551/002 | Ružinov | 3068 |
| 15664/009        | Ružinov   | 1190                   | 15638/019 | Ružinov | 3099 |
| 1025/008         | Ružinov   | 1231                   | 1020/003  | Ružinov | 3135 |
| 134/009          | Ružinov   | 1252                   | 15284/089 | Ružinov | 3164 |
| 15658/005        | Ružinov   | 1255                   | 1234/005  | Ružinov | 3353 |
| 206/050          | Ružinov   | 1353                   | 1400/111  | Ružinov | 3423 |
| 1001/002         | Ružinov   | 1358                   | 15627/000 | Ružinov | 3459 |
| 135/015          | Ružinov   | 1399                   | 15623/008 | Ružinov | 3610 |
| 15288/072        | Ružinov   | 1403                   | 15658/001 | Ružinov | 3842 |

## Príloha 1 – Mapový podklad s vyznačením územia – Bratislava východ

| Parcela C | KU      | Plocha [m2] |           |         |      |
|-----------|---------|-------------|-----------|---------|------|
|           |         |             | 14472/045 | Trnávka | 165  |
|           |         |             | 14837/000 | Trnávka | 187  |
| 3127/006  | Ružinov | 3879        | 15109/013 | Trnávka | 205  |
| 15568/004 | Ružinov | 4261        | 2038/045  | Trnávka | 272  |
| 15629/001 | Ružinov | 4327        | 22154/000 | Trnávka | 293  |
| 15637/026 | Ružinov | 4501        | 13947/001 | Trnávka | 298  |
| 15638/002 | Ružinov | 4511        | 22171/000 | Trnávka | 323  |
| 1205/001  | Ružinov | 4578        | 2038/044  | Trnávka | 333  |
| 1090/001  | Ružinov | 4841        | 22173/000 | Trnávka | 334  |
| 15662/001 | Ružinov | 5039        | 14908/000 | Trnávka | 349  |
| 6721/001  | Ružinov | 5280        | 2038/042  | Trnávka | 488  |
| 15543/006 | Ružinov | 5317        | 22122/001 | Trnávka | 625  |
| 3184/002  | Ružinov | 5547        | 4358/005  | Trnávka | 693  |
| 15638/025 | Ružinov | 5649        | 2038/043  | Trnávka | 781  |
| 15539/005 | Ružinov | 5805        | 14961/000 | Trnávka | 961  |
| 1234/011  | Ružinov | 5955        | 14814/556 | Trnávka | 1036 |
| 956/000   | Ružinov | 6104        | 16944/002 | Trnávka | 1266 |
| 1207/022  | Ružinov | 6237        | 12087/000 | Trnávka | 1367 |
| 1225/008  | Ružinov | 6416        | 14472/043 | Trnávka | 1568 |
| 1020/014  | Ružinov | 6498        | 2038/038  | Trnávka | 1821 |
| 1207/003  | Ružinov | 6640        | 22247/009 | Trnávka | 2374 |
| 1222/003  | Ružinov | 6779        | 17007/047 | Trnávka | 2414 |
| 1032/001  | Ružinov | 6782        | 16999/008 | Trnávka | 2486 |
| 1361/020  | Ružinov | 6990        | 15096/003 | Trnávka | 5981 |
| 15548/001 | Ružinov | 8382        | 3553/032  | Vrakuňa | 5    |
| 1254/010  | Ružinov | 8434        | 3689/006  | Vrakuňa | 6    |
| 15568/012 | Ružinov | 8778        | 3642/003  | Vrakuňa | 6    |
| 15679/010 | Ružinov | 9246        | 631/090   | Vrakuňa | 6    |
| 15641/007 | Ružinov | 9297        | 894/005   | Vrakuňa | 7    |
| 15650/002 | Ružinov | 9538        | 721/001   | Vrakuňa | 9    |
| 968/001   | Ružinov | 11245       | 3554/007  | Vrakuňa | 13   |
| 15666/041 | Ružinov | 12399       | 631/094   | Vrakuňa | 14   |
| 15610/001 | Ružinov | 14317       | 1162/001  | Vrakuňa | 14   |
| 17057/069 | Trnávka | 9           | 1223/000  | Vrakuňa | 18   |
| 16991/004 | Trnávka | 14          | 3553/015  | Vrakuňa | 21   |
| 15096/094 | Trnávka | 18          | 894/004   | Vrakuňa | 22   |
| 15096/205 | Trnávka | 20          | 3632/000  | Vrakuňa | 22   |
| 15096/176 | Trnávka | 20          | 3633/000  | Vrakuňa | 23   |
| 15096/140 | Trnávka | 21          | 3631/000  | Vrakuňa | 25   |
| 15096/274 | Trnávka | 21          | 3551/006  | Vrakuňa | 26   |
| 15096/184 | Trnávka | 21          | 3667/002  | Vrakuňa | 28   |
| 15096/081 | Trnávka | 21          | 3689/007  | Vrakuňa | 37   |
| 15096/275 | Trnávka | 21          | 1168/001  | Vrakuňa | 38   |
| 22088/001 | Trnávka | 26          | 491/024   | Vrakuňa | 43   |
| 14801/003 | Trnávka | 28          | 491/147   | Vrakuňa | 45   |
| 14472/044 | Trnávka | 36          | 3629/002  | Vrakuňa | 48   |
| 15096/010 | Trnávka | 40          | 3553/031  | Vrakuňa | 52   |
| 14814/195 | Trnávka | 46          | 1101/004  | Vrakuňa | 53   |
| 14801/005 | Trnávka | 59          | 1126/003  | Vrakuňa | 55   |
| 15096/236 | Trnávka | 69          | 491/009   | Vrakuňa | 59   |
| 22139/018 | Trnávka | 100         | 3630/002  | Vrakuňa | 64   |
| 15096/235 | Trnávka | 113         | 3667/003  | Vrakuňa | 66   |
| 17007/023 | Trnávka | 164         | 491/041   | Vrakuňa | 66   |

## Príloha 1 – Mapový podklad s vyznačením územia – Bratislava východ

| Parcela C | KU      | Plocha [m2] |          |         |      |
|-----------|---------|-------------|----------|---------|------|
|           |         |             | 3553/033 | Vrakuňa | 247  |
|           |         |             | 3701/002 | Vrakuňa | 248  |
| 491/006   | Vrakuňa | 69          | 3667/001 | Vrakuňa | 256  |
| 491/115   | Vrakuňa | 73          | 491/129  | Vrakuňa | 257  |
| 491/148   | Vrakuňa | 75          | 491/128  | Vrakuňa | 264  |
| 491/146   | Vrakuňa | 75          | 491/105  | Vrakuňa | 273  |
| 491/145   | Vrakuňa | 79          | 491/020  | Vrakuňa | 273  |
| 491/010   | Vrakuňa | 81          | 491/039  | Vrakuňa | 274  |
| 491/149   | Vrakuňa | 81          | 3701/003 | Vrakuňa | 283  |
| 491/180   | Vrakuňa | 82          | 491/012  | Vrakuňa | 290  |
| 491/013   | Vrakuňa | 85          | 491/153  | Vrakuňa | 299  |
| 491/014   | Vrakuňa | 85          | 3556/001 | Vrakuňa | 319  |
| 491/074   | Vrakuňa | 87          | 491/179  | Vrakuňa | 366  |
| 3701/001  | Vrakuňa | 87          | 3630/001 | Vrakuňa | 371  |
| 374/002   | Vrakuňa | 90          | 3555/002 | Vrakuňa | 393  |
| 491/040   | Vrakuňa | 92          | 3553/042 | Vrakuňa | 393  |
| 1171/001  | Vrakuňa | 95          | 1168/003 | Vrakuňa | 424  |
| 3656/001  | Vrakuňa | 95          | 3551/017 | Vrakuňa | 425  |
| 491/119   | Vrakuňa | 101         | 894/002  | Vrakuňa | 444  |
| 491/144   | Vrakuňa | 107         | 3602/000 | Vrakuňa | 463  |
| 3634/001  | Vrakuňa | 109         | 3647/000 | Vrakuňa | 465  |
| 3667/004  | Vrakuňa | 110         | 3670/002 | Vrakuňa | 484  |
| 3642/006  | Vrakuňa | 111         | 1186/002 | Vrakuňa | 487  |
| 491/023   | Vrakuňa | 115         | 3642/001 | Vrakuňa | 489  |
| 491/154   | Vrakuňa | 120         | 3700/000 | Vrakuňa | 509  |
| 1161/007  | Vrakuňa | 120         | 631/078  | Vrakuňa | 521  |
| 166/000   | Vrakuňa | 122         | 3553/019 | Vrakuňa | 564  |
| 491/117   | Vrakuňa | 128         | 1161/005 | Vrakuňa | 598  |
| 3553/039  | Vrakuňa | 129         | 1241/000 | Vrakuňa | 678  |
| 491/118   | Vrakuňa | 131         | 3669/001 | Vrakuňa | 686  |
| 491/076   | Vrakuňa | 133         | 3555/008 | Vrakuňa | 706  |
| 491/116   | Vrakuňa | 134         | 1100/005 | Vrakuňa | 725  |
| 491/142   | Vrakuňa | 134         | 491/072  | Vrakuňa | 746  |
| 491/008   | Vrakuňa | 139         | 3553/010 | Vrakuňa | 812  |
| 491/037   | Vrakuňa | 146         | 631/096  | Vrakuňa | 841  |
| 1100/004  | Vrakuňa | 147         | 3702/002 | Vrakuňa | 846  |
| 3628/002  | Vrakuňa | 152         | 3551/007 | Vrakuňa | 1012 |
| 491/018   | Vrakuňa | 153         | 1171/009 | Vrakuňa | 1055 |
| 491/071   | Vrakuňa | 157         | 3600/000 | Vrakuňa | 1070 |
| 3642/004  | Vrakuňa | 163         | 1172/000 | Vrakuňa | 1186 |
| 3656/002  | Vrakuňa | 165         | 3689/001 | Vrakuňa | 1333 |
| 3670/001  | Vrakuňa | 167         | 631/089  | Vrakuňa | 1383 |
| 491/075   | Vrakuňa | 174         | 491/016  | Vrakuňa | 1456 |
| 3628/001  | Vrakuňa | 177         | 631/074  | Vrakuňa | 1715 |
| 491/011   | Vrakuňa | 182         | 631/088  | Vrakuňa | 1798 |
| 3629/001  | Vrakuňa | 187         | 491/025  | Vrakuňa | 1922 |
| 1101/003  | Vrakuňa | 194         | 3560/000 | Vrakuňa | 2066 |
| 491/131   | Vrakuňa | 201         | 491/038  | Vrakuňa | 2098 |
| 491/007   | Vrakuňa | 203         | 1100/002 | Vrakuňa | 2756 |
| 491/161   | Vrakuňa | 206         | 3670/003 | Vrakuňa | 3482 |
| 3669/002  | Vrakuňa | 220         | 491/178  | Vrakuňa | 3693 |
| 491/073   | Vrakuňa | 222         | 491/176  | Vrakuňa | 3868 |
| 1174/002  | Vrakuňa | 237         | 3898/023 | Vrakuňa | 4599 |

Príloha 1 – Mapový podklad s vyznačením územia – Bratislava východ

| <b>Parcela C</b> | <b>KU</b> | <b>Plocha<br/>[m2]</b> |
|------------------|-----------|------------------------|
| 1238/000         | Vrakuňa   | 5034                   |
| 631/043          | Vrakuňa   | 5262                   |
| 3898/022         | Vrakuňa   | 5724                   |
| 3898/018         | Vrakuňa   | 7007                   |
| 3601/000         | Vrakuňa   | 8005                   |
| 3562/001         | Vrakuňa   | 10119                  |
| 3898/003         | Vrakuňa   | 12668                  |
| 3898/017         | Vrakuňa   | 16150                  |
| 3899/006         | Vrakuňa   | 71456                  |

**Bratislava východ – okres II –  
KÚ Nivy, Ružinov, Podunajské  
Biskupice a Vrakuňa – Parcely E**

| Parcela E  | KU   | Plocha [m <sup>2</sup> ] |            |              |
|------------|------|--------------------------|------------|--------------|
| 9737/001   | Nivy | 6                        | 9915/000   | Nivy 186     |
| 9887/100   | Nivy | 6                        | 15165/001  | Nivy 208     |
| 9889/102   | Nivy | 7                        | 10135/100  | Nivy 281     |
| 9375/000   | Nivy | 11                       | 10138/000  | Nivy 308     |
| 9919/000   | Nivy | 14                       | 9378/101   | Nivy 318     |
| 9888/102   | Nivy | 16                       | 9884/102   | Nivy 420     |
| 9898/000   | Nivy | 24                       | 9887/101   | Nivy 421     |
| 0-9706/002 | Nivy | 25                       | 15279/004  | Nivy 490     |
| 10135/101  | Nivy | 28                       | 10131/302  | Nivy 494     |
| 9888/101   | Nivy | 30                       | 9908/000   | Nivy 614     |
| 9890/101   | Nivy | 32                       | 9907/000   | Nivy 622     |
| 15347/001  | Nivy | 33                       | 9886/106   | Nivy 783     |
| 10137/000  | Nivy | 36                       | 9904/000   | Nivy 856     |
| 9911/000   | Nivy | 38                       | 15346/102  | Nivy 1213    |
| 9905/000   | Nivy | 43                       | 15276/100  | Nivy 1396    |
| 9889/100   | Nivy | 45                       | 9367/101   | Nivy 1575    |
| 9378/102   | Nivy | 47                       | 15429/004  | Nivy 1817    |
| 9914/000   | Nivy | 48                       | 9383/103   | Nivy 2396    |
| 9893/000   | Nivy | 50                       | 15307/000  | Nivy 2530    |
| 9383/102   | Nivy | 55                       | 9886/102   | Nivy 4534    |
| 9382/000   | Nivy | 58                       | 9883/000   | Nivy 6133    |
| 10138/000  | Nivy | 62                       |            | Podunajské   |
| 9903/000   | Nivy | 67                       | 1-208/000  | Biskupice 5  |
| 9910/000   | Nivy | 74                       |            | Podunajské   |
| 15165/002  | Nivy | 74                       | 1375/004   | Biskupice 5  |
| 9884/101   | Nivy | 75                       |            | Podunajské   |
| 10502/000  | Nivy | 77                       | 2-270/000  | Biskupice 5  |
| 10134/101  | Nivy | 80                       |            | Podunajské   |
| 15277/101  | Nivy | 81                       | 1-293/006  | Biskupice 5  |
| 9912/000   | Nivy | 106                      |            | Podunajské   |
| 9871/000   | Nivy | 123                      | 1-292/000  | Biskupice 6  |
| 9889/101   | Nivy | 125                      |            | Podunajské   |
| 15169/001  | Nivy | 129                      | 171/002    | Biskupice 7  |
| 9909/000   | Nivy | 129                      |            | Podunajské   |
| 9991/100   | Nivy | 129                      | 9-1383/005 | Biskupice 8  |
| 15170/000  | Nivy | 138                      |            | Podunajské   |
| 15166/000  | Nivy | 140                      | 1-205/000  | Biskupice 9  |
| 15343/000  | Nivy | 146                      |            | Podunajské   |
| 15174/000  | Nivy | 159                      | 9-126/002  | Biskupice 11 |
| 9989/000   | Nivy | 162                      |            | Podunajské   |
| 9906/000   | Nivy | 170                      | 2-692/002  | Biskupice 12 |
| 10134/100  | Nivy | 184                      |            | Podunajské   |
|            |      |                          | 2-691/000  | Biskupice 13 |
|            |      |                          |            | Podunajské   |
|            |      |                          | 1-254/000  | Biskupice 14 |
|            |      |                          |            | Podunajské   |
|            |      |                          | 1-270/003  | Biskupice 15 |
|            |      |                          |            | Podunajské   |
|            |      |                          | 2-687/001  | Biskupice 16 |

## Príloha 1 – Mapový podklad s vyznačením územia – Bratislava východ

| Parcela E  | KU                   | Plocha [m2] |           |                      |    |
|------------|----------------------|-------------|-----------|----------------------|----|
|            |                      |             | 2-269/002 | Podunajské Biskupice | 44 |
| 2-690/000  | Podunajské Biskupice | 17          | 2-683/002 | Podunajské Biskupice | 45 |
| 1-265/002  | Podunajské Biskupice | 18          | 1-160/002 | Podunajské Biskupice | 46 |
| 2-689/000  | Podunajské Biskupice | 19          | 1-270/003 | Podunajské Biskupice | 46 |
| 1-258/000  | Podunajské Biskupice | 20          | 1-273/000 | Podunajské Biskupice | 46 |
| 1-210/004  | Podunajské Biskupice | 21          | 1377/000  | Podunajské Biskupice | 47 |
| 1-292/000  | Podunajské Biskupice | 23          | 172/004   | Podunajské Biskupice | 49 |
| 1-206/001  | Podunajské Biskupice | 24          | 1-295/000 | Podunajské Biskupice | 50 |
| 1-206/001  | Podunajské Biskupice | 25          | 705/003   | Podunajské Biskupice | 52 |
| 1-246/000  | Podunajské Biskupice | 27          | 1-206/002 | Podunajské Biskupice | 53 |
| 1-273/000  | Podunajské Biskupice | 29          | 1-264/002 | Podunajské Biskupice | 53 |
| 2-688/000  | Podunajské Biskupice | 29          | 1-271/003 | Podunajské Biskupice | 56 |
| 1375/004   | Podunajské Biskupice | 31          | 1-271/001 | Podunajské Biskupice | 58 |
| 1-160/003  | Podunajské Biskupice | 32          | 1375/004  | Podunajské Biskupice | 60 |
| 1-273/000  | Podunajské Biskupice | 33          | 1-271/002 | Podunajské Biskupice | 61 |
| 1-164/001  | Podunajské Biskupice | 35          | 1-265/001 | Podunajské Biskupice | 62 |
| 1-292/000  | Podunajské Biskupice | 35          | 1-290/003 | Podunajské Biskupice | 64 |
| 2-269/001  | Podunajské Biskupice | 37          | 1-247/000 | Podunajské Biskupice | 64 |
| 410/000    | Podunajské Biskupice | 38          | 1-71/000  | Podunajské Biskupice | 66 |
| 9-1382/001 | Podunajské Biskupice | 38          | 1-292/000 | Podunajské Biskupice | 73 |
| 1-278/000  | Podunajské Biskupice | 41          | 173/000   | Podunajské Biskupice | 73 |
| 2-683/001  | Podunajské Biskupice | 41          | 1-264/001 | Podunajské Biskupice | 79 |
| 9-115/000  | Podunajské Biskupice | 41          | 1-255/000 | Podunajské Biskupice | 85 |
| 9-210/003  | Podunajské Biskupice | 42          | 174/000   | Podunajské Biskupice | 93 |
| 9-1383/006 | Podunajské Biskupice | 43          | 2-684/003 | Podunajské Biskupice | 94 |
| 2-685/000  | Biskupice            | 43          | 1-292/000 | Podunajské Biskupice | 96 |

## Príloha 1 – Mapový podklad s vyznačením územia – Bratislava východ

| Parcela E | KU                   | Plocha [m2] |             |                      |      |
|-----------|----------------------|-------------|-------------|----------------------|------|
|           |                      |             | 175/000     | Podunajské Biskupice | 444  |
| 1-265/001 | Podunajské Biskupice | 97          | 1-269/000   | Podunajské Biskupice | 457  |
| 1-126/001 | Podunajské Biskupice | 108         | 1-221/001   | Podunajské Biskupice | 545  |
| 1-210/001 | Podunajské Biskupice | 110         | 1-243/000   | Podunajské Biskupice | 604  |
| 1-278/000 | Podunajské Biskupice | 116         | 2-275/000   | Podunajské Biskupice | 644  |
| 1-267/000 | Podunajské Biskupice | 120         | 1-295/000   | Podunajské Biskupice | 666  |
| 1381/000  | Podunajské Biskupice | 121         | 9-472/101   | Podunajské Biskupice | 685  |
| 1-103/000 | Podunajské Biskupice | 135         | 1-256/000   | Podunajské Biskupice | 838  |
| 1-211/002 | Podunajské Biskupice | 139         | 1-264/001   | Podunajské Biskupice | 953  |
| 1-268/000 | Podunajské Biskupice | 149         | 1-253/000   | Podunajské Biskupice | 1090 |
| 1-290/003 | Podunajské Biskupice | 149         | 1-290/002   | Podunajské Biskupice | 1171 |
| 1-262/000 | Podunajské Biskupice | 156         | 1-277/000   | Podunajské Biskupice | 1311 |
| 9-252/000 | Podunajské Biskupice | 161         | 179/002     | Podunajské Biskupice | 2005 |
| 2-281/001 | Podunajské Biskupice | 163         | 1-259/000   | Podunajské Biskupice | 2472 |
| 1-268/000 | Podunajské Biskupice | 178         | 1-263/000   | Podunajské Biskupice | 2763 |
| 1-281/000 | Podunajské Biskupice | 190         | 1377/000    | Podunajské Biskupice | 2988 |
| 1-266/000 | Podunajské Biskupice | 213         | 1-221/001   | Podunajské Biskupice | 3874 |
| 1-264/002 | Podunajské Biskupice | 224         | 7-550/000   | Ružinov              | 5    |
| 2-283/001 | Podunajské Biskupice | 242         | 7-154/006   | Ružinov              | 5    |
| 470/000   | Podunajské Biskupice | 254         | 1-15531/300 | Ružinov              | 5    |
| 1-278/000 | Podunajské Biskupice | 255         | 1-15591/000 | Ružinov              | 5    |
| 1-270/002 | Podunajské Biskupice | 310         | 7-426/121   | Ružinov              | 5    |
| 1-262/000 | Podunajské Biskupice | 320         | 7-529/003   | Ružinov              | 6    |
| 1-267/000 | Podunajské Biskupice | 363         | 7-375/100   | Ružinov              | 6    |
| 2-274/004 | Podunajské Biskupice | 371         | 7-688/100   | Ružinov              | 6    |
| 2-285/000 | Biskupice            | 429         | 7-408/004   | Ružinov              | 6    |
|           |                      |             | 7-426/125   | Ružinov              | 7    |
|           |                      |             | 7-382/100   | Ružinov              | 7    |
|           |                      |             | 6-853/000   | Ružinov              | 8    |
|           |                      |             | 7-555/101   | Ružinov              | 8    |
|           |                      |             | 1-15580/000 | Ružinov              | 9    |
|           |                      |             | 7-474/055   | Ružinov              | 9    |
|           |                      |             | 7-563/100   | Ružinov              | 11   |

## Príloha 1 – Mapový podklad s vyznačením územia – Bratislava východ

| Parcela E   | KU      | Plocha [m2] |             |         |    |
|-------------|---------|-------------|-------------|---------|----|
|             |         |             | 7-530/028   | Ružinov | 36 |
|             |         |             | 7-542/102   | Ružinov | 36 |
| 7-530/122   | Ružinov | 12          | 7-2125/000  | Ružinov | 36 |
| 7-274/000   | Ružinov | 12          | 1-15566/600 | Ružinov | 37 |
| 7-2126/002  | Ružinov | 12          | 7-618/100   | Ružinov | 37 |
| 7-698/100   | Ružinov | 12          | 7-530/125   | Ružinov | 37 |
| 7-529/011   | Ružinov | 12          | 7-712/101   | Ružinov | 38 |
| 7-152/113   | Ružinov | 12          | 7-426/124   | Ružinov | 38 |
| 7-712/203   | Ružinov | 13          | 7-557/100   | Ružinov | 39 |
| 7-411/005   | Ružinov | 13          | 7-411/019   | Ružinov | 40 |
| 7-529/110   | Ružinov | 13          | 7-477/000   | Ružinov | 40 |
| 3-847/000   | Ružinov | 13          | 7-666/001   | Ružinov | 42 |
| 7-529/102   | Ružinov | 13          | 7-450/200   | Ružinov | 42 |
| 7-586/000   | Ružinov | 13          | 7-76/000    | Ružinov | 46 |
| 1-15579/000 | Ružinov | 14          | 7-680/402   | Ružinov | 46 |
| 7-410/002   | Ružinov | 14          | 7-446/200   | Ružinov | 46 |
| 7-529/118   | Ružinov | 14          | 7-665/002   | Ružinov | 47 |
| 7-479/001   | Ružinov | 15          | 7-591/200   | Ružinov | 47 |
| 7-549/000   | Ružinov | 15          | 1-22193/100 | Ružinov | 48 |
| 7-426/128   | Ružinov | 15          | 7-682/000   | Ružinov | 48 |
| 7-381/006   | Ružinov | 15          | 7-529/012   | Ružinov | 49 |
| 3-844/000   | Ružinov | 16          | 7-579/100   | Ružinov | 50 |
| 1-15485/000 | Ružinov | 16          | 7-302/400   | Ružinov | 52 |
| 6-786/000   | Ružinov | 16          | 7-712/103   | Ružinov | 52 |
| 7-271/000   | Ružinov | 16          | 7-530/018   | Ružinov | 53 |
| 7-381/002   | Ružinov | 16          | 7-539/200   | Ružinov | 54 |
| 7-273/011   | Ružinov | 16          | 7-530/226   | Ružinov | 55 |
| 7-407/110   | Ružinov | 16          | 7-548/200   | Ružinov | 55 |
| 1-15651/201 | Ružinov | 17          | 7-563/200   | Ružinov | 55 |
| 7-393/003   | Ružinov | 17          | 1-15677/907 | Ružinov | 57 |
| 7-380/006   | Ružinov | 17          | 7-301/008   | Ružinov | 57 |
| 1-22207/100 | Ružinov | 18          | 7-625/000   | Ružinov | 57 |
| 1-22218/000 | Ružinov | 18          | 7-408/001   | Ružinov | 59 |
| 1-15568/000 | Ružinov | 19          | 1-15677/906 | Ružinov | 59 |
| 7-411/003   | Ružinov | 19          | 7-535/100   | Ružinov | 60 |
| 6-787/000   | Ružinov | 19          | 7-554/100   | Ružinov | 62 |
| 7-530/117   | Ružinov | 19          | 7-530/023   | Ružinov | 64 |
| 7-360/000   | Ružinov | 20          | 7-674/001   | Ružinov | 64 |
| 7-152/018   | Ružinov | 22          | 7-432/100   | Ružinov | 65 |
| 7-530/222   | Ružinov | 23          | 7-538/200   | Ružinov | 65 |
| 7-530/121   | Ružinov | 24          | 7-345/201   | Ružinov | 65 |
| 7-529/210   | Ružinov | 24          | 1-15273/100 | Ružinov | 67 |
| 7-391/102   | Ružinov | 26          | 7-408/003   | Ružinov | 67 |
| 7-408/009   | Ružinov | 26          | 7-530/126   | Ružinov | 68 |
| 1-15287/300 | Ružinov | 30          | 1-15658/002 | Ružinov | 69 |
| 7-669/000   | Ružinov | 31          | 7-437/200   | Ružinov | 69 |
| 7-530/322   | Ružinov | 32          | 7-709/200   | Ružinov | 70 |
| 7-542/202   | Ružinov | 32          | 7-422/000   | Ružinov | 70 |
| 7-390/006   | Ružinov | 34          |             |         |    |



## Príloha 1 – Mapový podklad s vyznačením územia – Bratislava východ

| Parcela E   | KU      | Plocha [m2] |             |         |     |
|-------------|---------|-------------|-------------|---------|-----|
|             |         |             | 7-705/002   | Ružinov | 117 |
|             |         |             | 7-641/100   | Ružinov | 119 |
| 7-426/122   | Ružinov | 71          | 7-620/000   | Ružinov | 121 |
| 7-380/002   | Ružinov | 73          | 1-15593/000 | Ružinov | 123 |
| 7-665/001   | Ružinov | 73          | 7-530/217   | Ružinov | 124 |
| 7-675/305   | Ružinov | 75          | 7-710/200   | Ružinov | 126 |
| 7-687/300   | Ružinov | 75          | 7-531/003   | Ružinov | 127 |
| 7-474/003   | Ružinov | 76          | 7-615/100   | Ružinov | 130 |
| 7-544/006   | Ružinov | 76          | 7-645/200   | Ružinov | 131 |
| 7-411/004   | Ružinov | 77          | 7-684/100   | Ružinov | 146 |
| 7-529/009   | Ružinov | 77          | 7-530/221   | Ružinov | 149 |
| 7-711/300   | Ružinov | 77          | 7-425/015   | Ružinov | 149 |
| 7-618/200   | Ružinov | 78          | 7-474/095   | Ružinov | 150 |
| 7-545/007   | Ružinov | 79          | 1-15677/910 | Ružinov | 152 |
| 7-437/100   | Ružinov | 79          | 7-551/100   | Ružinov | 153 |
| 7-542/001   | Ružinov | 80          | 7-696/100   | Ružinov | 154 |
| 7-408/005   | Ružinov | 81          | 7-474/092   | Ružinov | 154 |
| 7-412/201   | Ružinov | 81          | 7-474/001   | Ružinov | 154 |
| 1-15577/000 | Ružinov | 81          | 7-474/093   | Ružinov | 155 |
| 7-375/100   | Ružinov | 81          | 7-425/017   | Ružinov | 156 |
| 3-848/000   | Ružinov | 81          | 1-15572/202 | Ružinov | 157 |
| 7-613/102   | Ružinov | 81          | 7-474/004   | Ružinov | 158 |
| 1-22206/400 | Ružinov | 81          | 7-474/002   | Ružinov | 160 |
| 7-709/100   | Ružinov | 81          | 7-640/100   | Ružinov | 161 |
| 1-22210/000 | Ružinov | 82          | 7-548/100   | Ružinov | 162 |
| 1-22193/200 | Ružinov | 82          | 7-407/007   | Ružinov | 165 |
| 7-615/200   | Ružinov | 83          | 7-828/907   | Ružinov | 166 |
| 1-22212/000 | Ružinov | 83          | 7-530/024   | Ružinov | 167 |
| 7-545/001   | Ružinov | 83          | 7-439/200   | Ružinov | 167 |
| 1-15664/000 | Ružinov | 84          | 7-426/011   | Ružinov | 167 |
| 7-452/000   | Ružinov | 87          | 7-459/000   | Ružinov | 169 |
| 7-544/001   | Ružinov | 90          | 7-556/202   | Ružinov | 171 |
| 7-425/016   | Ružinov | 92          | 7-474/103   | Ružinov | 171 |
| 7-629/000   | Ružinov | 92          | 7-408/011   | Ružinov | 176 |
| 7-421/206   | Ružinov | 95          | 7-474/903   | Ružinov | 177 |
| 7-420/003   | Ružinov | 100         | 1-22216/300 | Ružinov | 178 |
| 7-392/001   | Ružinov | 100         | 7-712/201   | Ružinov | 180 |
| 1-22192/904 | Ružinov | 100         | 7-551/100   | Ružinov | 180 |
| 1-15679/100 | Ružinov | 102         | 7-530/225   | Ružinov | 183 |
| 7-675/202   | Ružinov | 102         | 7-675/205   | Ružinov | 183 |
| 7-529/019   | Ružinov | 103         | 1-15284/909 | Ružinov | 186 |
| 7-555/102   | Ružinov | 104         | 7-680/101   | Ružinov | 187 |
| 7-530/002   | Ružinov | 105         | 7-674/003   | Ružinov | 188 |
| 1-15495/000 | Ružinov | 106         | 1-22193/300 | Ružinov | 188 |
| 7-712/101   | Ružinov | 107         | 7-594/100   | Ružinov | 189 |
| 1-15661/000 | Ružinov | 108         | 7-376/100   | Ružinov | 190 |
| 7-557/200   | Ružinov | 110         | 7-449/000   | Ružinov | 194 |
| 7-361/001   | Ružinov | 114         | 7-530/020   | Ružinov | 195 |
| 7-709/300   | Ružinov | 117         |             |         |     |

## Príloha 1 – Mapový podklad s vyznačením územia – Bratislava východ

| Parcela E   | KU      | Plocha [m2] |             |         |     |
|-------------|---------|-------------|-------------|---------|-----|
| 7-448/200   | Ružinov | 197         | 7-544/002   | Ružinov | 282 |
| 7-1334/000  | Ružinov | 199         | 7-535/300   | Ružinov | 283 |
| 1-22181/100 | Ružinov | 200         | 1-15582/000 | Ružinov | 284 |
| 1-22206/100 | Ružinov | 204         | 1-22209/300 | Ružinov | 289 |
| 7-680/502   | Ružinov | 204         | 1-15580/000 | Ružinov | 293 |
| 7-642/100   | Ružinov | 205         | 7-426/057   | Ružinov | 293 |
| 7-418/009   | Ružinov | 206         | 7-579/200   | Ružinov | 294 |
| 7-683/101   | Ružinov | 208         | 7-553/000   | Ružinov | 295 |
| 1-15287/400 | Ružinov | 209         | 7-46/000    | Ružinov | 297 |
| 7-530/016   | Ružinov | 210         | 1-15590/000 | Ružinov | 302 |
| 7-712/401   | Ružinov | 211         | 1-15592/000 | Ružinov | 303 |
| 7-674/004   | Ružinov | 212         | 7-529/020   | Ružinov | 306 |
| 7-710/300   | Ružinov | 212         | 1-22215/200 | Ružinov | 306 |
| 1-15569/200 | Ružinov | 213         | 7-459/000   | Ružinov | 306 |
| 1-15287/800 | Ružinov | 216         | 7-538/300   | Ružinov | 307 |
| 7-548/200   | Ružinov | 216         | 7-530/019   | Ružinov | 309 |
| 7-555/101   | Ružinov | 218         | 7-675/204   | Ružinov | 309 |
| 7-538/100   | Ružinov | 220         | 7-426/023   | Ružinov | 310 |
| 7-529/218   | Ružinov | 221         | 7-344/000   | Ružinov | 321 |
| 7-425/122   | Ružinov | 223         | 7-698/200   | Ružinov | 324 |
| 7-539/100   | Ružinov | 224         | 7-595/000   | Ružinov | 328 |
| 7-426/049   | Ružinov | 224         | 7-569/000   | Ružinov | 328 |
| 7-425/124   | Ružinov | 224         | 7-425/007   | Ružinov | 330 |
| 7-474/091   | Ružinov | 224         | 7-425/027   | Ružinov | 334 |
| 7-381/001   | Ružinov | 225         | 1-15641/400 | Ružinov | 343 |
| 7-709/400   | Ružinov | 225         | 1-15662/001 | Ružinov | 345 |
| 1-15566/400 | Ružinov | 227         | 7-539/300   | Ružinov | 345 |
| 7-425/221   | Ružinov | 229         | 7-698/300   | Ružinov | 349 |
| 7-426/012   | Ružinov | 233         | 7-2124/000  | Ružinov | 350 |
| 1-22211/000 | Ružinov | 239         | 7-529/202   | Ružinov | 360 |
| 7-425/018   | Ružinov | 240         | 7-553/000   | Ružinov | 361 |
| 7-685/100   | Ružinov | 244         | 1-15584/000 | Ružinov | 368 |
| 7-676/004   | Ružinov | 246         | 1-15677/902 | Ružinov | 370 |
| 7-425/014   | Ružinov | 251         | 7-545/004   | Ružinov | 373 |
| 7-676/003   | Ružinov | 252         | 7-696/200   | Ružinov | 376 |
| 7-446/400   | Ružinov | 255         | 7-626/000   | Ružinov | 379 |
| 7-426/065   | Ružinov | 258         | 1-15536/100 | Ružinov | 379 |
| 7-680/302   | Ružinov | 266         | 7-412/002   | Ružinov | 382 |
| 7-426/064   | Ružinov | 266         | 7-592/100   | Ružinov | 385 |
| 7-450/300   | Ružinov | 270         | 7-693/200   | Ružinov | 385 |
| 7-544/003   | Ružinov | 270         | 7-679/200   | Ružinov | 386 |
| 7-474/094   | Ružinov | 271         | 7-426/028   | Ružinov | 391 |
| 7-550/000   | Ružinov | 272         | 1-15678/200 | Ružinov | 395 |
| 7-711/500   | Ružinov | 272         | 7-680/301   | Ružinov | 397 |
| 7-425/025   | Ružinov | 274         | 1-15675/500 | Ružinov | 399 |
| 7-597/200   | Ružinov | 276         | 7-596/000   | Ružinov | 399 |
| 7-434/000   | Ružinov | 279         | 7-710/400   | Ružinov | 400 |
|             |         |             | 7-572/000   | Ružinov | 405 |

## Príloha 1 – Mapový podklad s vyznačením územia – Bratislava východ

| Parcela E   | KU      | Plocha [m2] |             |         |      |
|-------------|---------|-------------|-------------|---------|------|
| 7-459/000   | Ružinov | 408         | 7-590/400   | Ružinov | 702  |
| 7-447/100   | Ružinov | 410         | 7-560/000   | Ružinov | 702  |
| 7-453/000   | Ružinov | 419         | 1-22216/200 | Ružinov | 712  |
| 7-544/004   | Ružinov | 420         | 7-688/200   | Ružinov | 731  |
| 7-550/000   | Ružinov | 421         | 7-592/200   | Ružinov | 731  |
| 7-547/000   | Ružinov | 422         | 7-675/105   | Ružinov | 736  |
| 7-426/010   | Ružinov | 425         | 7-675/102   | Ružinov | 744  |
| 7-535/200   | Ružinov | 436         | 7-531/001   | Ružinov | 750  |
| 7-676/002   | Ružinov | 441         | 1-15564/100 | Ružinov | 801  |
| 7-692/000   | Ružinov | 452         | 1-15568/000 | Ružinov | 814  |
| 1-22209/300 | Ružinov | 453         | 1-15606/000 | Ružinov | 816  |
| 7-691/200   | Ružinov | 454         | 7-675/104   | Ružinov | 823  |
| 7-558/200   | Ružinov | 457         | 7-531/002   | Ružinov | 833  |
| 7-450/100   | Ružinov | 460         | 7-679/100   | Ružinov | 845  |
| 7-544/005   | Ružinov | 466         | 7-684/200   | Ružinov | 847  |
| 1-15272/209 | Ružinov | 468         | 7-668/000   | Ružinov | 885  |
| 7-573/000   | Ružinov | 481         | 7-466/300   | Ružinov | 888  |
| 1-15284/905 | Ružinov | 484         | 7-547/000   | Ružinov | 890  |
| 7-617/100   | Ružinov | 491         | 7-711/600   | Ružinov | 895  |
| 7-478/000   | Ružinov | 497         | 1-15651/301 | Ružinov | 915  |
| 7-597/100   | Ružinov | 514         | 7-697/000   | Ružinov | 921  |
| 1-15585/000 | Ružinov | 531         | 7-667/101   | Ružinov | 924  |
| 7-425/009   | Ružinov | 536         | 7-383/100   | Ružinov | 932  |
| 7-466/200   | Ružinov | 537         | 7-435/300   | Ružinov | 947  |
| 7-591/400   | Ružinov | 537         | 7-436/000   | Ružinov | 954  |
| 1-15588/000 | Ružinov | 548         | 1-15587/000 | Ružinov | 960  |
| 7-711/600   | Ružinov | 550         | 1-15628/000 | Ružinov | 961  |
| 1-15578/000 | Ružinov | 561         | 7-451/202   | Ružinov | 996  |
| 7-689/000   | Ružinov | 575         | 7-687/200   | Ružinov | 1003 |
| 7-591/100   | Ružinov | 578         | 7-556/001   | Ružinov | 1034 |
| 7-680/102   | Ružinov | 589         | 7-685/200   | Ružinov | 1048 |
| 1-15677/905 | Ružinov | 599         | 7-587/100   | Ružinov | 1050 |
| 7-694/100   | Ružinov | 600         | 1-22216/500 | Ružinov | 1084 |
| 1-15568/000 | Ružinov | 606         | 7-425/010   | Ružinov | 1110 |
| 1-15536/200 | Ružinov | 607         | 7-664/202   | Ružinov | 1114 |
| 7-622/100   | Ružinov | 608         | 7-549/000   | Ružinov | 1167 |
| 7-465/000   | Ružinov | 614         | 7-561/000   | Ružinov | 1188 |
| 7-448/100   | Ružinov | 614         | 1-15594/000 | Ružinov | 1198 |
| 7-424/000   | Ružinov | 614         | 1-22216/100 | Ružinov | 1201 |
| 1-15589/000 | Ružinov | 625         | 7-606/000   | Ružinov | 1223 |
| 7-152/007   | Ružinov | 626         | 7-439/100   | Ružinov | 1250 |
| 1-15676/100 | Ružinov | 626         | 1-15677/909 | Ružinov | 1260 |
| 7-83/000    | Ružinov | 633         | 7-683/201   | Ružinov | 1269 |
| 7-594/200   | Ružinov | 645         | 7-664/201   | Ružinov | 1294 |
| 7-546/000   | Ružinov | 651         | 7-426/209   | Ružinov | 1308 |
| 1-15586/000 | Ružinov | 664         | 7-546/000   | Ružinov | 1371 |
| 7-590/200   | Ružinov | 676         | 7-439/400   | Ružinov | 1438 |
|             |         |             | 1-15649/000 | Ružinov | 1438 |

## Príloha 1 – Mapový podklad s vyznačením územia – Bratislava východ

| Parcela E   | KU      | Plocha [m2] |           |         |    |
|-------------|---------|-------------|-----------|---------|----|
|             |         |             | 321/003   | Vrakuňa | 16 |
|             |         |             | 214/000   | Vrakuňa | 18 |
| 7-552/000   | Ružinov | 1469        | 764/004   | Vrakuňa | 18 |
| 7-686/100   | Ružinov | 1553        | 764/007   | Vrakuňa | 19 |
| 7-542/003   | Ružinov | 1591        | 344/001   | Vrakuňa | 19 |
| 7-580/000   | Ružinov | 1652        | 380/001   | Vrakuňa | 19 |
| 7-599/000   | Ružinov | 1670        | 269/001   | Vrakuňa | 19 |
| 7-426/004   | Ružinov | 1804        | 342/009   | Vrakuňa | 19 |
| 1-15564/300 | Ružinov | 1875        | 95/000    | Vrakuňa | 19 |
| 7-533/000   | Ružinov | 2014        | 1-312/001 | Vrakuňa | 20 |
| 1-15289/000 | Ružinov | 2089        | 344/001   | Vrakuňa | 21 |
| 1-15566/300 | Ružinov | 2097        | 272/002   | Vrakuňa | 21 |
| 7-447/200   | Ružinov | 2131        | 302/000   | Vrakuňa | 22 |
| 7-698/400   | Ružinov | 2459        | 250/000   | Vrakuňa | 22 |
| 1-15564/200 | Ružinov | 2874        | 142/000   | Vrakuňa | 22 |
| 7-461/000   | Ružinov | 2878        | 272/003   | Vrakuňa | 22 |
| 7-426/269   | Ružinov | 3291        | 9-343/011 | Vrakuňa | 23 |
| 1-15650/300 | Ružinov | 3422        | 81/000    | Vrakuňa | 23 |
| 1-15669/000 | Ružinov | 4094        | 764/003   | Vrakuňa | 23 |
| 1-15566/200 | Ružinov | 4118        | 262/003   | Vrakuňa | 25 |
| 7-433/101   | Ružinov | 6886        | 9-161/003 | Vrakuňa | 25 |
| 1-15650/200 | Ružinov | 7106        | 261/005   | Vrakuňa | 27 |
| 7-677/000   | Ružinov | 10287       | 295/009   | Vrakuňa | 27 |
| 7-704/001   | Ružinov | 13393       | 764/002   | Vrakuňa | 27 |
| 15096/006   | Trnávka | 6           | 352/004   | Vrakuňa | 28 |
| 2-4770/200  | Trnávka | 19          | 272/001   | Vrakuňa | 28 |
| 15095/100   | Trnávka | 21          | 262/004   | Vrakuňa | 30 |
| 17007/000   | Trnávka | 142         | 72/000    | Vrakuňa | 31 |
| 17013/000   | Trnávka | 655         | 138/001   | Vrakuňa | 32 |
| 14812/101   | Trnávka | 1102        | 137/000   | Vrakuňa | 33 |
| 17008/100   | Trnávka | 1494        | 262/003   | Vrakuňa | 33 |
| 14814/001   | Trnávka | 1516        | 255/002   | Vrakuňa | 34 |
| 9-248/001   | Vrakuňa | 5           | 239/000   | Vrakuňa | 36 |
| 82/000      | Vrakuňa | 5           | 269/002   | Vrakuňa | 37 |
| 345/002     | Vrakuňa | 6           | 264/002   | Vrakuňa | 37 |
| 664/001     | Vrakuňa | 6           | 140/000   | Vrakuňa | 37 |
| 274/004     | Vrakuňa | 7           | 296/007   | Vrakuňa | 37 |
| 9-160/001   | Vrakuňa | 8           | 268/001   | Vrakuňa | 37 |
| 261/002     | Vrakuňa | 9           | 9-125/000 | Vrakuňa | 38 |
| 91/000      | Vrakuňa | 10          | 9-74/000  | Vrakuňa | 38 |
| 264/001     | Vrakuňa | 10          | 268/001   | Vrakuňa | 38 |
| 291/002     | Vrakuňa | 10          | 315/002   | Vrakuňa | 38 |
| 327/003     | Vrakuňa | 11          | 9-114/002 | Vrakuňa | 39 |
| 851/000     | Vrakuňa | 12          | 32/000    | Vrakuňa | 39 |
| 143/007     | Vrakuňa | 12          | 272/003   | Vrakuňa | 39 |
| 9-119/001   | Vrakuňa | 13          | 172/000   | Vrakuňa | 40 |
| 381/001     | Vrakuňa | 13          | 143/007   | Vrakuňa | 40 |
| 194/003     | Vrakuňa | 15          | 269/001   | Vrakuňa | 40 |
| 29/002      | Vrakuňa | 15          |           |         |    |

## Príloha 1 – Mapový podklad s vyznačením územia – Bratislava východ

| Parcela E | KU      | Plocha [m2] |           |         |     |
|-----------|---------|-------------|-----------|---------|-----|
|           |         |             | 249/000   | Vrakuňa | 66  |
|           |         |             | 195/001   | Vrakuňa | 66  |
| 9-117/001 | Vrakuňa | 40          | 9-121/001 | Vrakuňa | 67  |
| 302/000   | Vrakuňa | 41          | 111/000   | Vrakuňa | 68  |
| 33/000    | Vrakuňa | 42          | 275/000   | Vrakuňa | 68  |
| 295/011   | Vrakuňa | 42          | 261/002   | Vrakuňa | 69  |
| 295/009   | Vrakuňa | 42          | 31/000    | Vrakuňa | 69  |
| 354/001   | Vrakuňa | 44          | 279/000   | Vrakuňa | 72  |
| 240/000   | Vrakuňa | 45          | 274/001   | Vrakuňa | 72  |
| 112/000   | Vrakuňa | 45          | 253/001   | Vrakuňa | 72  |
| 136/000   | Vrakuňa | 46          | 272/002   | Vrakuňa | 72  |
| 113/000   | Vrakuňa | 46          | 278/000   | Vrakuňa | 72  |
| 353/003   | Vrakuňa | 47          | 9-120/001 | Vrakuňa | 72  |
| 222/001   | Vrakuňa | 48          | 9-763/004 | Vrakuňa | 72  |
| 9-119/004 | Vrakuňa | 48          | 222/002   | Vrakuňa | 73  |
| 143/006   | Vrakuňa | 48          | 274/002   | Vrakuňa | 73  |
| 269/001   | Vrakuňa | 48          | 299/001   | Vrakuňa | 73  |
| 1-424/004 | Vrakuňa | 48          | 220/000   | Vrakuňa | 73  |
| 84/000    | Vrakuňa | 48          | 271/002   | Vrakuňa | 74  |
| 9-161/004 | Vrakuňa | 49          | 140/000   | Vrakuňa | 74  |
| 295/010   | Vrakuňa | 51          | 9-119/001 | Vrakuňa | 75  |
| 263/000   | Vrakuňa | 51          | 349/005   | Vrakuňa | 75  |
| 264/001   | Vrakuňa | 52          | 177/001   | Vrakuňa | 75  |
| 273/000   | Vrakuňa | 52          | 275/000   | Vrakuňa | 75  |
| 9-114/005 | Vrakuňa | 53          | 262/004   | Vrakuňa | 76  |
| 141/000   | Vrakuňa | 53          | 1-428/000 | Vrakuňa | 78  |
| 269/001   | Vrakuňa | 53          | 9-764/001 | Vrakuňa | 78  |
| 156/000   | Vrakuňa | 54          | 213/000   | Vrakuňa | 81  |
| 262/006   | Vrakuňa | 54          | 208/000   | Vrakuňa | 83  |
| 295/010   | Vrakuňa | 55          | 273/000   | Vrakuňa | 85  |
| 274/001   | Vrakuňa | 56          | 116/000   | Vrakuňa | 89  |
| 264/002   | Vrakuňa | 56          | 97/000    | Vrakuňa | 89  |
| 98/000    | Vrakuňa | 56          | 277/000   | Vrakuňa | 89  |
| 274/002   | Vrakuňa | 57          | 709/000   | Vrakuňa | 89  |
| 155/000   | Vrakuňa | 57          | 266/000   | Vrakuňa | 91  |
| 75/000    | Vrakuňa | 58          | 706/001   | Vrakuňa | 93  |
| 9-120/001 | Vrakuňa | 59          | 223/000   | Vrakuňa | 94  |
| 295/011   | Vrakuňa | 59          | 139/000   | Vrakuňa | 95  |
| 224/000   | Vrakuňa | 59          | 262/004   | Vrakuňa | 96  |
| 162/001   | Vrakuňa | 59          | 757/001   | Vrakuňa | 97  |
| 254/002   | Vrakuňa | 60          | 235/002   | Vrakuňa | 97  |
| 269/002   | Vrakuňa | 60          | 1-425/001 | Vrakuňa | 99  |
| 1-354/001 | Vrakuňa | 62          | 211/000   | Vrakuňa | 102 |
| 233/000   | Vrakuňa | 63          | 124/000   | Vrakuňa | 104 |
| 251/000   | Vrakuňa | 64          | 9-161/005 | Vrakuňa | 105 |
| 253/001   | Vrakuňa | 64          | 183/000   | Vrakuňa | 106 |
| 9-114/001 | Vrakuňa | 64          | 263/000   | Vrakuňa | 106 |
| 177/002   | Vrakuňa | 65          | 82/000    | Vrakuňa | 106 |
| 709/000   | Vrakuňa | 65          |           |         |     |

## Príloha 1 – Mapový podklad s vyznačením územia – Bratislava východ

| Parcela E | KU      | Plocha [m2] |           |         |     |
|-----------|---------|-------------|-----------|---------|-----|
| 9-114/006 | Vrakuňa | 110         | 9-286/000 | Vrakuňa | 187 |
| 320/001   | Vrakuňa | 111         | 171/000   | Vrakuňa | 190 |
| 9-342/017 | Vrakuňa | 112         | 272/002   | Vrakuňa | 191 |
| 274/004   | Vrakuňa | 113         | 243/000   | Vrakuňa | 192 |
| 296/006   | Vrakuňa | 116         | 9-248/002 | Vrakuňa | 193 |
| 151/000   | Vrakuňa | 118         | 252/000   | Vrakuňa | 194 |
| 9-122/000 | Vrakuňa | 118         | 268/001   | Vrakuňa | 195 |
| 295/010   | Vrakuňa | 118         | 9-114/001 | Vrakuňa | 195 |
| 90/000    | Vrakuňa | 118         | 182/000   | Vrakuňa | 196 |
| 152/000   | Vrakuňa | 119         | 185/000   | Vrakuňa | 196 |
| 273/000   | Vrakuňa | 119         | 272/003   | Vrakuňa | 199 |
| 274/004   | Vrakuňa | 121         | 262/006   | Vrakuňa | 199 |
| 9-159/000 | Vrakuňa | 122         | 151/000   | Vrakuňa | 201 |
| 277/000   | Vrakuňa | 125         | 9-99/003  | Vrakuňa | 203 |
| 232/000   | Vrakuňa | 126         | 260/001   | Vrakuňa | 204 |
| 277/000   | Vrakuňa | 126         | 245/002   | Vrakuňa | 208 |
| 231/000   | Vrakuňa | 126         | 254/201   | Vrakuňa | 216 |
| 265/000   | Vrakuňa | 130         | 163/003   | Vrakuňa | 219 |
| 272/001   | Vrakuňa | 130         | 9-125/000 | Vrakuňa | 220 |
| 168/100   | Vrakuňa | 132         | 104/000   | Vrakuňa | 222 |
| 262/003   | Vrakuňa | 133         | 270/000   | Vrakuňa | 224 |
| 296/006   | Vrakuňa | 134         | 261/002   | Vrakuňa | 224 |
| 1-440/000 | Vrakuňa | 135         | 225/001   | Vrakuňa | 228 |
| 169/000   | Vrakuňa | 136         | 351/005   | Vrakuňa | 232 |
| 295/008   | Vrakuňa | 141         | 144/000   | Vrakuňa | 232 |
| 218/001   | Vrakuňa | 147         | 278/000   | Vrakuňa | 234 |
| 94/001    | Vrakuňa | 150         | 105/000   | Vrakuňa | 236 |
| 279/000   | Vrakuňa | 150         | 197/000   | Vrakuňa | 240 |
| 759/001   | Vrakuňa | 151         | 102/000   | Vrakuňa | 246 |
| 250/000   | Vrakuňa | 151         | 756/001   | Vrakuňa | 250 |
| 9-114/003 | Vrakuňa | 151         | 346/004   | Vrakuňa | 250 |
| 9-121/001 | Vrakuňa | 152         | 281/001   | Vrakuňa | 252 |
| 271/001   | Vrakuňa | 153         | 103/000   | Vrakuňa | 256 |
| 9-665/000 | Vrakuňa | 154         | 106/000   | Vrakuňa | 263 |
| 163/001   | Vrakuňa | 157         | 192/001   | Vrakuňa | 264 |
| 9-76/000  | Vrakuňa | 158         | 153/000   | Vrakuňa | 268 |
| 154/000   | Vrakuňa | 158         | 764/010   | Vrakuňa | 276 |
| 134/000   | Vrakuňa | 160         | 270/000   | Vrakuňa | 277 |
| 9-244/001 | Vrakuňa | 164         | 297/001   | Vrakuňa | 277 |
| 9-161/001 | Vrakuňa | 166         | 145/000   | Vrakuňa | 279 |
| 244/000   | Vrakuňa | 166         | 235/001   | Vrakuňa | 280 |
| 258/011   | Vrakuňa | 167         | 9-120/002 | Vrakuňa | 280 |
| 228/000   | Vrakuňa | 169         | 9-248/001 | Vrakuňa | 281 |
| 295/011   | Vrakuňa | 176         | 253/002   | Vrakuňa | 283 |
| 1-249/002 | Vrakuňa | 176         | 271/002   | Vrakuňa | 284 |
| 245/001   | Vrakuňa | 177         | 261/007   | Vrakuňa | 288 |
| 280/000   | Vrakuňa | 178         | 113/000   | Vrakuňa | 298 |
|           |         |             | 167/100   | Vrakuňa | 303 |

## Príloha 1 – Mapový podklad s vyznačením územia – Bratislava východ

| Parcela E | KU      | Plocha [m2] |           |         |      |
|-----------|---------|-------------|-----------|---------|------|
|           |         |             | 334/001   | Vrakuňa | 817  |
|           |         |             | 294/003   | Vrakuňa | 875  |
| 350/001   | Vrakuňa | 313         | 332/001   | Vrakuňa | 886  |
| 272/001   | Vrakuňa | 317         | 1-425/002 | Vrakuňa | 892  |
| 320/001   | Vrakuňa | 322         | 265/000   | Vrakuňa | 901  |
| 9-283/000 | Vrakuňa | 325         | 1-426/000 | Vrakuňa | 907  |
| 91/000    | Vrakuňa | 329         | 275/000   | Vrakuňa | 909  |
| 769/004   | Vrakuňa | 331         | 1-253/000 | Vrakuňa | 913  |
| 297/001   | Vrakuňa | 331         | 324/001   | Vrakuňa | 929  |
| 1-259/000 | Vrakuňa | 333         | 1-309/000 | Vrakuňa | 971  |
| 149/000   | Vrakuňa | 337         | 1-427/000 | Vrakuňa | 976  |
| 890/000   | Vrakuňa | 338         | 854/000   | Vrakuňa | 997  |
| 292/002   | Vrakuňa | 342         | 663/000   | Vrakuňa | 1010 |
| 249/000   | Vrakuňa | 366         | 9-766/001 | Vrakuňa | 1092 |
| 9-75/000  | Vrakuňa | 366         | 258/011   | Vrakuňa | 1111 |
| 296/006   | Vrakuňa | 373         | 871/074   | Vrakuňa | 1117 |
| 9-121/002 | Vrakuňa | 378         | 293/001   | Vrakuňa | 1141 |
| 271/002   | Vrakuňa | 391         | 293/003   | Vrakuňa | 1195 |
| 240/000   | Vrakuňa | 401         | 335/003   | Vrakuňa | 1285 |
| 119/006   | Vrakuňa | 402         | 1-252/000 | Vrakuňa | 1299 |
| 331/003   | Vrakuňa | 409         | 9-234/000 | Vrakuňa | 1379 |
| 264/001   | Vrakuňa | 422         | 1-251/000 | Vrakuňa | 1582 |
| 9-236/002 | Vrakuňa | 424         | 1-310/000 | Vrakuňa | 1602 |
| 9-227/002 | Vrakuňa | 431         | 1-250/000 | Vrakuňa | 1800 |
| 657/001   | Vrakuňa | 443         | 333/003   | Vrakuňa | 1823 |
| 264/002   | Vrakuňa | 453         | 192/001   | Vrakuňa | 2100 |
| 186/000   | Vrakuňa | 458         | 922/001   | Vrakuňa | 4229 |
| 239/000   | Vrakuňa | 473         |           |         |      |
| 238/000   | Vrakuňa | 473         |           |         |      |
| 220/000   | Vrakuňa | 477         |           |         |      |
| 351/003   | Vrakuňa | 481         |           |         |      |
| 274/001   | Vrakuňa | 487         |           |         |      |
| 346/001   | Vrakuňa | 488         |           |         |      |
| 263/000   | Vrakuňa | 501         |           |         |      |
| 1-424/002 | Vrakuňa | 504         |           |         |      |
| 104/000   | Vrakuňa | 515         |           |         |      |
| 85/000    | Vrakuňa | 518         |           |         |      |
| 274/002   | Vrakuňa | 547         |           |         |      |
| 260/002   | Vrakuňa | 552         |           |         |      |
| 271/001   | Vrakuňa | 558         |           |         |      |
| 664/001   | Vrakuňa | 634         |           |         |      |
| 101/000   | Vrakuňa | 652         |           |         |      |
| 9-209/000 | Vrakuňa | 691         |           |         |      |
| 9-123/001 | Vrakuňa | 708         |           |         |      |
| 657/001   | Vrakuňa | 720         |           |         |      |
| 331/005   | Vrakuňa | 736         |           |         |      |
| 273/000   | Vrakuňa | 750         |           |         |      |
| 274/004   | Vrakuňa | 767         |           |         |      |
| 261/003   | Vrakuňa | 808         |           |         |      |

# Údržba zelene: Ružinov

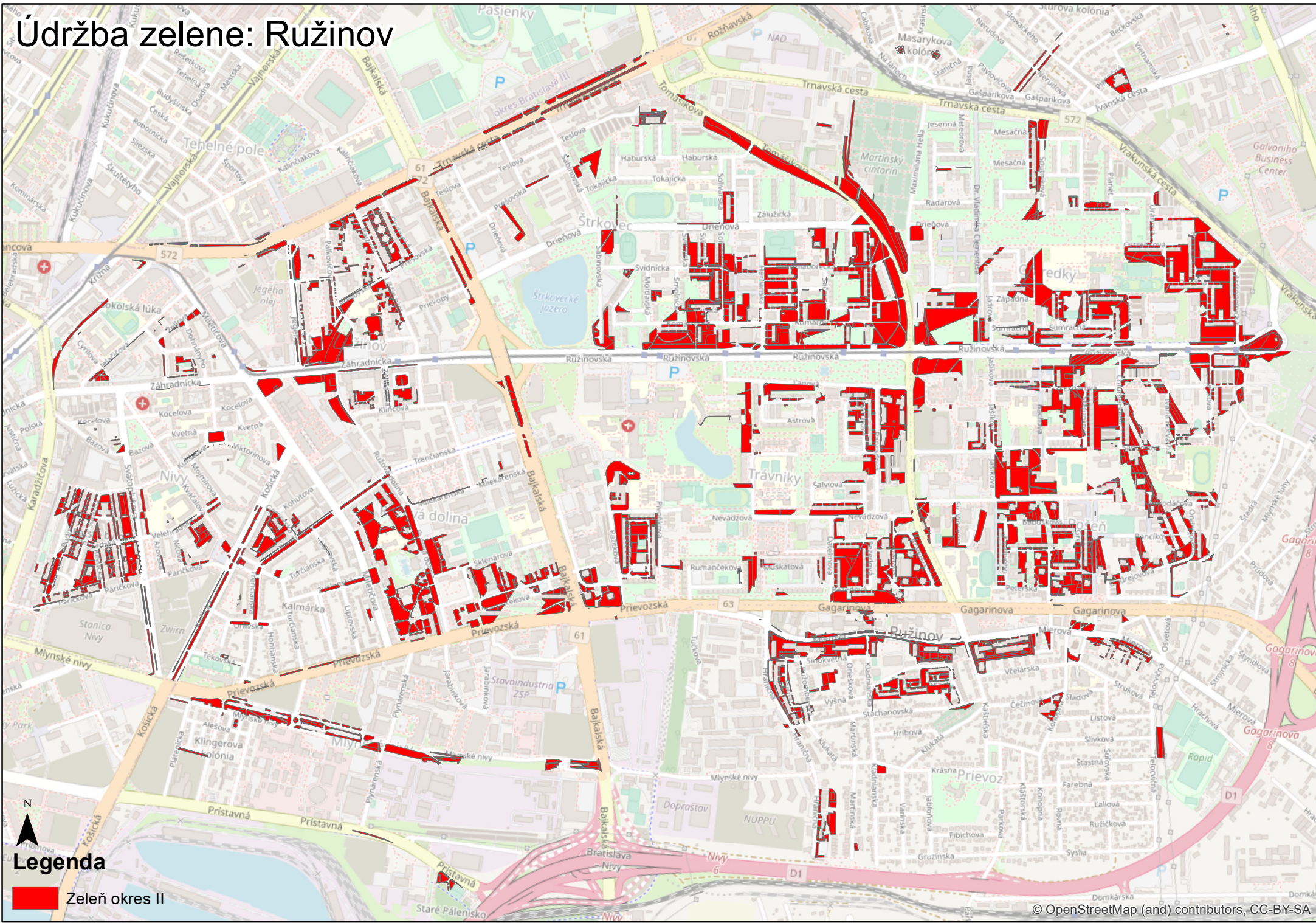

Legenda

Zeleň okres II



# Údržba zelene: Ružinov

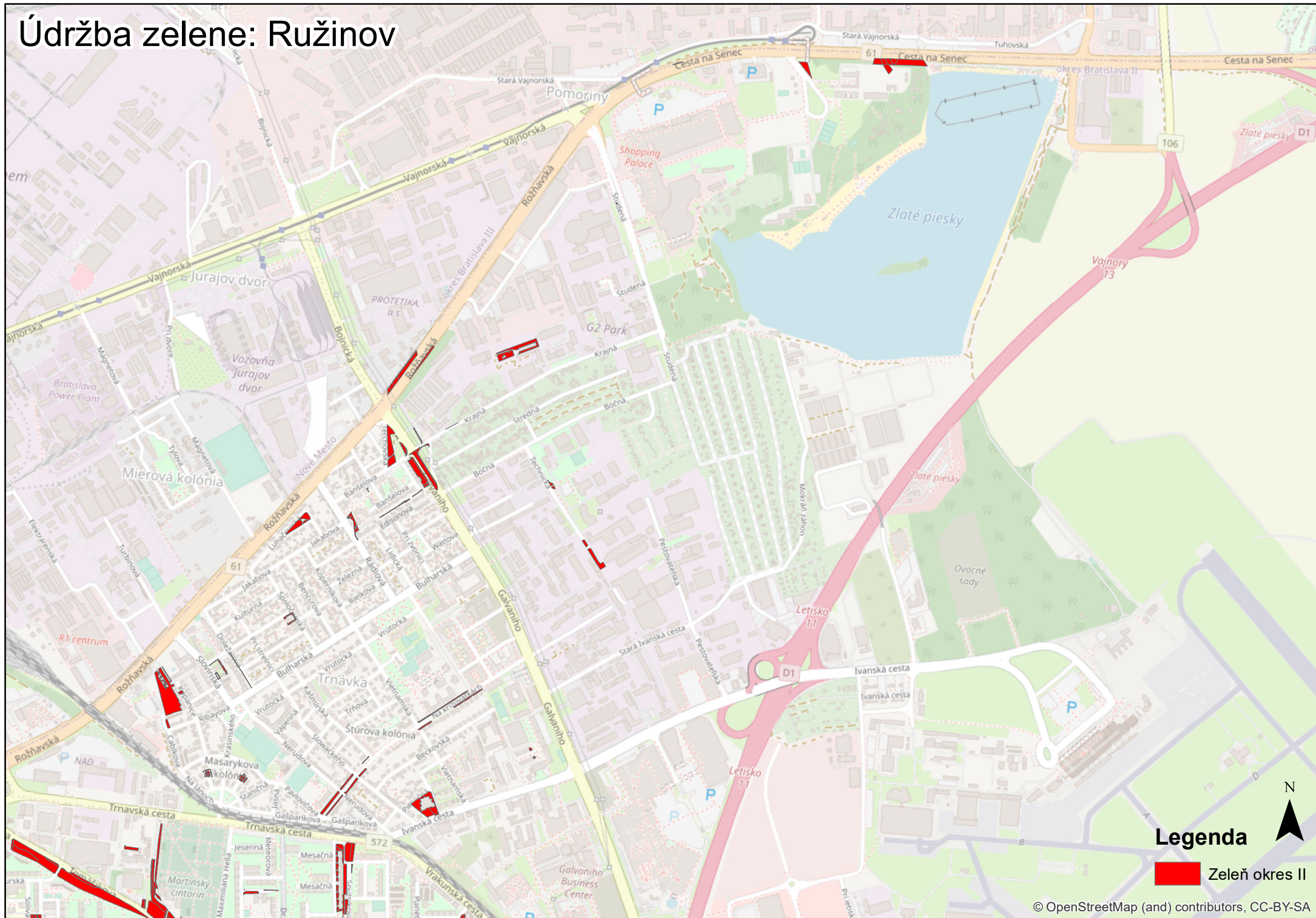

**Legenda**

 Zeleň okres II

# Údržba zelene: Vrakuňa, Podunajské Biskupice

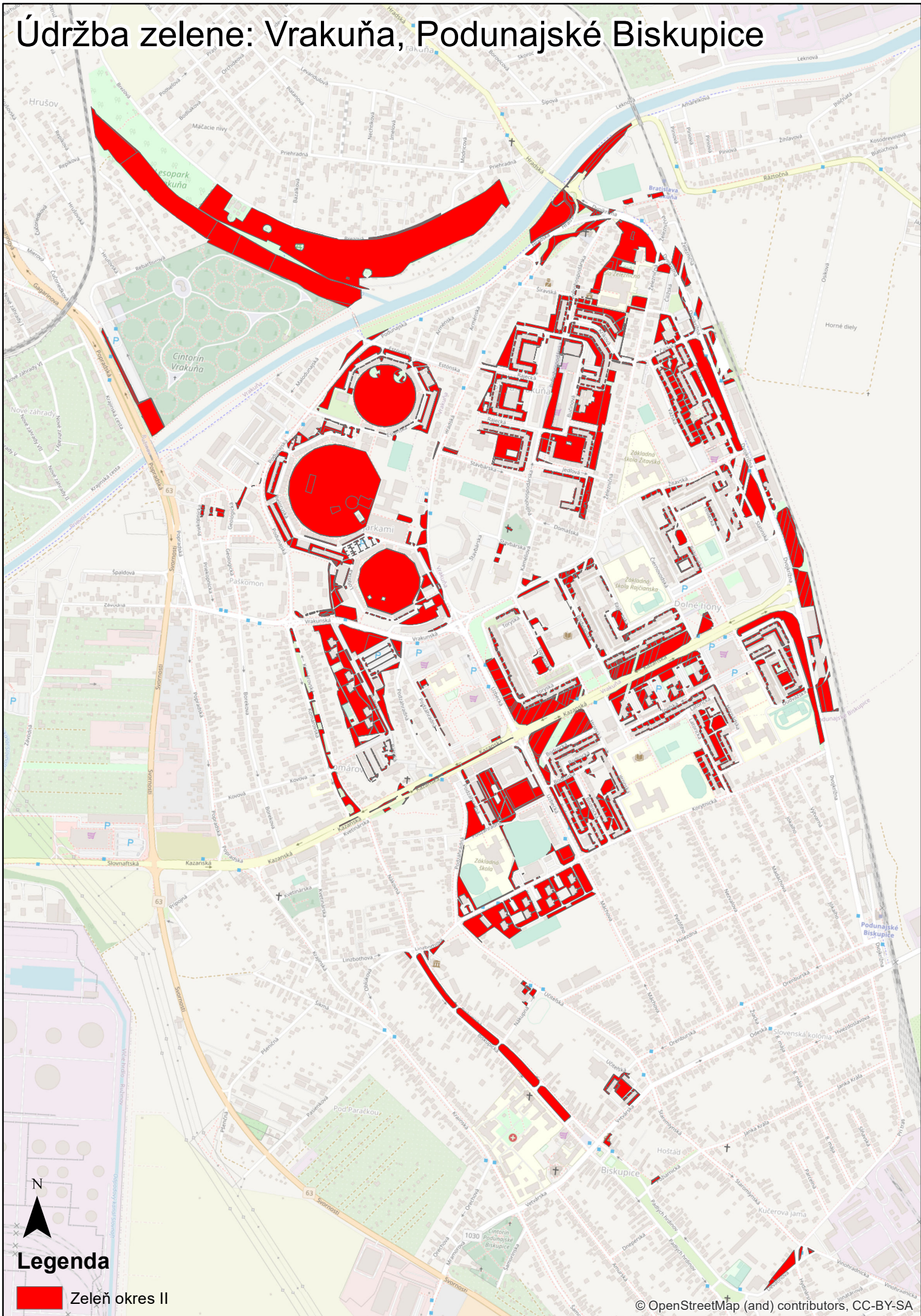

**Legenda**

 Zeleň okres II

## Bratislava východ – okres III – KÚ Nové Mesto, Rača a Vinohrady – Parcely C

| Parcela C | KU         | Plocha [m2] |           |            |    |
|-----------|------------|-------------|-----------|------------|----|
| 12214/001 | Nové Mesto | 5           | 12142/129 | Nové Mesto | 12 |
| 11518/005 | Nové Mesto | 5           | 15123/214 | Nové Mesto | 13 |
| 11921/024 | Nové Mesto | 5           | 11883/001 | Nové Mesto | 13 |
| 13184/015 | Nové Mesto | 5           | 10394/002 | Nové Mesto | 13 |
| 12724/002 | Nové Mesto | 6           | 12612/006 | Nové Mesto | 13 |
| 13183/068 | Nové Mesto | 6           | 12612/010 | Nové Mesto | 14 |
| 12612/008 | Nové Mesto | 6           | 13057/007 | Nové Mesto | 14 |
| 15115/016 | Nové Mesto | 7           | 11883/002 | Nové Mesto | 14 |
| 15140/015 | Nové Mesto | 7           | 13057/006 | Nové Mesto | 15 |
| 11921/034 | Nové Mesto | 7           | 13057/011 | Nové Mesto | 15 |
| 15115/006 | Nové Mesto | 7           | 13057/005 | Nové Mesto | 15 |
| 13042/000 | Nové Mesto | 7           | 13057/010 | Nové Mesto | 16 |
| 12738/014 | Nové Mesto | 7           | 23054/003 | Nové Mesto | 16 |
| 13037/001 | Nové Mesto | 7           | 13057/008 | Nové Mesto | 16 |
| 11777/007 | Nové Mesto | 7           | 13057/004 | Nové Mesto | 16 |
| 11921/023 | Nové Mesto | 7           | 22023/001 | Nové Mesto | 16 |
| 11828/002 | Nové Mesto | 7           | 11280/055 | Nové Mesto | 16 |
| 11462/042 | Nové Mesto | 8           | 11787/026 | Nové Mesto | 17 |
| 11777/006 | Nové Mesto | 8           | 13057/002 | Nové Mesto | 17 |
| 11921/013 | Nové Mesto | 8           | 13057/009 | Nové Mesto | 18 |
| 11921/021 | Nové Mesto | 8           | 17090/003 | Nové Mesto | 18 |
| 11921/017 | Nové Mesto | 8           | 15132/058 | Nové Mesto | 19 |
| 15115/063 | Nové Mesto | 8           | 11798/000 | Nové Mesto | 19 |
| 11921/015 | Nové Mesto | 8           | 15123/183 | Nové Mesto | 19 |
| 11921/022 | Nové Mesto | 8           | 11518/004 | Nové Mesto | 19 |
| 11921/016 | Nové Mesto | 8           | 22840/004 | Nové Mesto | 20 |
| 11921/014 | Nové Mesto | 8           | 17015/173 | Nové Mesto | 20 |
| 11921/036 | Nové Mesto | 8           | 11787/007 | Nové Mesto | 20 |
| 17015/090 | Nové Mesto | 8           | 11777/004 | Nové Mesto | 21 |
| 11921/035 | Nové Mesto | 8           | 11828/003 | Nové Mesto | 21 |
| 11921/012 | Nové Mesto | 8           | 11774/001 | Nové Mesto | 21 |
| 12142/126 | Nové Mesto | 9           | 11787/025 | Nové Mesto | 22 |
| 11828/004 | Nové Mesto | 9           | 23013/007 | Nové Mesto | 22 |
| 13057/003 | Nové Mesto | 9           | 22001/018 | Nové Mesto | 22 |
| 12200/010 | Nové Mesto | 10          | 23073/036 | Nové Mesto | 23 |
| 11777/003 | Nové Mesto | 10          | 11794/001 | Nové Mesto | 23 |
| 11280/094 | Nové Mesto | 11          | 11541/003 | Nové Mesto | 24 |
| 11480/017 | Nové Mesto | 11          | 11280/057 | Nové Mesto | 24 |
| 11285/001 | Nové Mesto | 11          | 11876/001 | Nové Mesto | 24 |
| 10401/002 | Nové Mesto | 12          | 12740/006 | Nové Mesto | 24 |
| 12142/127 | Nové Mesto | 12          | 15123/224 | Nové Mesto | 25 |
| 15115/062 | Nové Mesto | 12          | 22840/005 | Nové Mesto | 25 |
| 11876/002 | Nové Mesto | 12          | 11828/001 | Nové Mesto | 26 |
| 12142/128 | Nové Mesto | 12          | 15123/113 | Nové Mesto | 26 |
|           |            |             | 15127/001 | Nové Mesto | 26 |

## Príloha 1 – Mapový podklad s vyznačením územia – Bratislava východ

| <b>Parcela C</b> | <b>KU</b>  | <b>Plocha [m2]</b> |           |            |     |
|------------------|------------|--------------------|-----------|------------|-----|
|                  |            |                    | 12142/271 | Nové Mesto | 66  |
| 11903/232        | Nové Mesto | 26                 | 12738/010 | Nové Mesto | 67  |
| 11518/003        | Nové Mesto | 26                 | 11462/044 | Nové Mesto | 68  |
| 12200/009        | Nové Mesto | 27                 | 11276/013 | Nové Mesto | 71  |
| 23072/000        | Nové Mesto | 28                 | 21998/000 | Nové Mesto | 71  |
| 11560/004        | Nové Mesto | 28                 | 12142/224 | Nové Mesto | 75  |
| 11541/002        | Nové Mesto | 28                 | 12142/239 | Nové Mesto | 79  |
| 11921/003        | Nové Mesto | 29                 | 11403/000 | Nové Mesto | 82  |
| 12212/001        | Nové Mesto | 29                 | 12995/000 | Nové Mesto | 84  |
| 11462/010        | Nové Mesto | 29                 | 11259/003 | Nové Mesto | 84  |
| 11280/098        | Nové Mesto | 30                 | 11281/048 | Nové Mesto | 85  |
| 15132/063        | Nové Mesto | 30                 | 11903/239 | Nové Mesto | 86  |
| 11883/003        | Nové Mesto | 32                 | 12785/002 | Nové Mesto | 88  |
| 11921/002        | Nové Mesto | 32                 | 12996/000 | Nové Mesto | 93  |
| 11777/002        | Nové Mesto | 32                 | 11482/001 | Nové Mesto | 94  |
| 11735/000        | Nové Mesto | 33                 | 11739/005 | Nové Mesto | 95  |
| 12142/240        | Nové Mesto | 35                 | 21950/000 | Nové Mesto | 96  |
| 11888/004        | Nové Mesto | 37                 | 11276/014 | Nové Mesto | 96  |
| 11921/070        | Nové Mesto | 38                 | 11279/008 | Nové Mesto | 103 |
| 11777/001        | Nové Mesto | 38                 | 21714/002 | Nové Mesto | 107 |
| 23022/007        | Nové Mesto | 39                 | 21985/001 | Nové Mesto | 110 |
| 12738/011        | Nové Mesto | 39                 | 11276/019 | Nové Mesto | 112 |
| 11480/001        | Nové Mesto | 39                 | 11291/002 | Nové Mesto | 113 |
| 11280/100        | Nové Mesto | 39                 | 11291/001 | Nové Mesto | 114 |
| 15102/023        | Nové Mesto | 41                 | 15120/005 | Nové Mesto | 117 |
| 12782/074        | Nové Mesto | 42                 | 11291/003 | Nové Mesto | 118 |
| 11876/003        | Nové Mesto | 42                 | 22023/009 | Nové Mesto | 120 |
| 11821/002        | Nové Mesto | 42                 | 11462/041 | Nové Mesto | 120 |
| 11871/024        | Nové Mesto | 43                 | 15120/004 | Nové Mesto | 125 |
| 11828/010        | Nové Mesto | 43                 | 12214/008 | Nové Mesto | 131 |
| 15123/006        | Nové Mesto | 44                 | 15123/083 | Nové Mesto | 134 |
| 11276/024        | Nové Mesto | 44                 | 15119/002 | Nové Mesto | 136 |
| 11930/002        | Nové Mesto | 45                 | 11402/000 | Nové Mesto | 137 |
| 11828/009        | Nové Mesto | 46                 | 10401/001 | Nové Mesto | 151 |
| 13058/001        | Nové Mesto | 47                 | 10401/003 | Nové Mesto | 152 |
| 11828/008        | Nové Mesto | 48                 | 15140/016 | Nové Mesto | 155 |
| 11296/004        | Nové Mesto | 49                 | 11739/003 | Nové Mesto | 156 |
| 23022/006        | Nové Mesto | 49                 | 15132/057 | Nové Mesto | 160 |
| 11873/002        | Nové Mesto | 50                 | 21969/002 | Nové Mesto | 161 |
| 11739/004        | Nové Mesto | 50                 | 12205/003 | Nové Mesto | 182 |
| 11280/097        | Nové Mesto | 51                 | 11573/001 | Nové Mesto | 185 |
| 11774/002        | Nové Mesto | 53                 | 11572/001 | Nové Mesto | 187 |
| 13590/036        | Nové Mesto | 54                 | 22000/022 | Nové Mesto | 189 |
| 13038/000        | Nové Mesto | 55                 | 13698/032 | Nové Mesto | 191 |
| 11448/002        | Nové Mesto | 56                 | 21997/000 | Nové Mesto | 206 |
| 11794/002        | Nové Mesto | 61                 | 15101/004 | Nové Mesto | 212 |
| 11876/004        | Nové Mesto | 63                 | 12727/044 | Nové Mesto | 214 |
| 11883/004        | Nové Mesto | 63                 | 15102/029 | Nové Mesto | 226 |

## Príloha 1 – Mapový podklad s vyznačením územia – Bratislava východ

| Parcela C | KU         | Plocha [m2] |           |            |       |
|-----------|------------|-------------|-----------|------------|-------|
|           |            |             | 23049/024 | Nové Mesto | 942   |
| 12738/009 | Nové Mesto | 233         | 21951/000 | Nové Mesto | 967   |
| 12142/237 | Nové Mesto | 250         | 21988/000 | Nové Mesto | 995   |
| 11871/022 | Nové Mesto | 253         | 21970/000 | Nové Mesto | 1021  |
| 23073/001 | Nové Mesto | 254         | 15123/013 | Nové Mesto | 1116  |
| 23054/010 | Nové Mesto | 255         | 13057/001 | Nové Mesto | 1176  |
| 12727/047 | Nové Mesto | 263         | 15123/009 | Nové Mesto | 1243  |
| 22000/021 | Nové Mesto | 266         | 11448/001 | Nové Mesto | 1339  |
| 15140/004 | Nové Mesto | 269         | 21952/000 | Nové Mesto | 1396  |
| 15121/001 | Nové Mesto | 271         | 12142/235 | Nové Mesto | 1457  |
| 11462/038 | Nové Mesto | 272         | 11787/027 | Nové Mesto | 1464  |
| 23054/009 | Nové Mesto | 279         | 11279/002 | Nové Mesto | 1526  |
| 15132/064 | Nové Mesto | 303         | 23054/001 | Nové Mesto | 1617  |
| 12290/012 | Nové Mesto | 323         | 11830/002 | Nové Mesto | 1730  |
| 15125/000 | Nové Mesto | 328         | 11259/001 | Nové Mesto | 1753  |
| 12783/000 | Nové Mesto | 338         | 12782/002 | Nové Mesto | 1790  |
| 10393/003 | Nové Mesto | 341         | 15132/065 | Nové Mesto | 1927  |
| 15132/004 | Nové Mesto | 357         | 11800/001 | Nové Mesto | 1991  |
| 11280/103 | Nové Mesto | 362         | 11830/001 | Nové Mesto | 2038  |
| 11280/046 | Nové Mesto | 380         | 21968/002 | Nové Mesto | 2083  |
| 21714/003 | Nové Mesto | 382         | 23022/001 | Nové Mesto | 2267  |
| 15123/079 | Nové Mesto | 384         | 11903/005 | Nové Mesto | 2361  |
| 11279/004 | Nové Mesto | 421         | 11903/209 | Nové Mesto | 2386  |
| 11573/002 | Nové Mesto | 425         | 11903/208 | Nové Mesto | 2462  |
| 11903/231 | Nové Mesto | 425         | 11845/000 | Nové Mesto | 2532  |
| 12212/002 | Nové Mesto | 471         | 21966/000 | Nové Mesto | 2851  |
| 11280/001 | Nové Mesto | 503         | 11787/002 | Nové Mesto | 3219  |
| 22012/001 | Nové Mesto | 509         | 11739/014 | Nové Mesto | 3571  |
| 11572/002 | Nové Mesto | 534         | 22022/023 | Nové Mesto | 3646  |
| 12142/236 | Nové Mesto | 553         | 15132/007 | Nové Mesto | 3742  |
| 12142/238 | Nové Mesto | 557         | 22840/001 | Nové Mesto | 3839  |
| 22840/002 | Nové Mesto | 577         | 21969/001 | Nové Mesto | 4289  |
| 23054/002 | Nové Mesto | 605         | 15120/001 | Nové Mesto | 4522  |
| 12727/046 | Nové Mesto | 620         | 11874/000 | Nové Mesto | 5207  |
| 11276/002 | Nové Mesto | 649         | 15123/169 | Nové Mesto | 5278  |
| 17090/007 | Nové Mesto | 654         | 12738/008 | Nové Mesto | 5338  |
| 11281/017 | Nové Mesto | 664         | 13699/000 | Nové Mesto | 6102  |
| 15115/001 | Nové Mesto | 664         | 15132/001 | Nové Mesto | 6129  |
| 15132/066 | Nové Mesto | 778         | 15123/028 | Nové Mesto | 10268 |
| 11296/001 | Nové Mesto | 782         | 17090/001 | Nové Mesto | 10839 |
| 11541/001 | Nové Mesto | 783         | 11739/001 | Nové Mesto | 11830 |
| 13698/035 | Nové Mesto | 789         | 13184/002 | Nové Mesto | 13721 |
| 15123/114 | Nové Mesto | 836         | 15119/001 | Nové Mesto | 14415 |
| 11518/001 | Nové Mesto | 844         | 15123/001 | Nové Mesto | 17771 |
| 12214/003 | Nové Mesto | 845         | 11903/001 | Nové Mesto | 18313 |
| 15132/056 | Nové Mesto | 888         | 513/058   | Rača       | 5     |
| 10394/001 | Nové Mesto | 916         | 1024/038  | Rača       | 5     |
| 23074/001 | Nové Mesto | 940         | 2850/043  | Rača       | 5     |

## Príloha 1 – Mapový podklad s vyznačením územia – Bratislava východ

| Parcela C | KU   | Plocha [m2] | 513/010   | Rača | 19 |
|-----------|------|-------------|-----------|------|----|
| 1021/006  | Rača | 5           | 17337/006 | Rača | 20 |
| 891/270   | Rača | 6           | 513/076   | Rača | 20 |
| 674/147   | Rača | 6           | 1621/001  | Rača | 20 |
| 17562/015 | Rača | 6           | 17347/002 | Rača | 21 |
| 475/044   | Rača | 6           | 1516/012  | Rača | 21 |
| 475/049   | Rača | 7           | 22877/027 | Rača | 21 |
| 1025/003  | Rača | 7           | 1631/012  | Rača | 22 |
| 513/055   | Rača | 7           | 17360/026 | Rača | 22 |
| 17562/010 | Rača | 7           | 475/021   | Rača | 23 |
| 17336/011 | Rača | 7           | 422/011   | Rača | 23 |
| 475/050   | Rača | 7           | 891/022   | Rača | 24 |
| 513/046   | Rača | 8           | 1024/041  | Rača | 25 |
| 475/030   | Rača | 8           | 513/011   | Rača | 25 |
| 17336/010 | Rača | 8           | 17347/010 | Rača | 25 |
| 2875/052  | Rača | 9           | 17360/025 | Rača | 25 |
| 1616/008  | Rača | 9           | 1511/210  | Rača | 25 |
| 2875/056  | Rača | 10          | 1022/025  | Rača | 25 |
| 2875/057  | Rača | 10          | 738/028   | Rača | 26 |
| 2875/064  | Rača | 10          | 513/081   | Rača | 26 |
| 513/054   | Rača | 10          | 513/026   | Rača | 27 |
| 2875/065  | Rača | 10          | 679/004   | Rača | 28 |
| 1511/211  | Rača | 11          | 17336/013 | Rača | 28 |
| 1616/009  | Rača | 11          | 17336/040 | Rača | 28 |
| 513/047   | Rača | 11          | 475/023   | Rača | 29 |
| 513/048   | Rača | 11          | 17342/200 | Rača | 29 |
| 17336/014 | Rača | 12          | 1514/017  | Rača | 29 |
| 513/045   | Rača | 12          | 17336/004 | Rača | 30 |
| 17347/005 | Rača | 12          | 1294/007  | Rača | 31 |
| 513/024   | Rača | 13          | 475/031   | Rača | 31 |
| 1294/006  | Rača | 13          | 17336/003 | Rača | 32 |
| 475/048   | Rača | 13          | 2875/039  | Rača | 35 |
| 3500/014  | Rača | 13          | 1514/018  | Rača | 35 |
| 513/032   | Rača | 14          | 17333/003 | Rača | 36 |
| 17557/014 | Rača | 14          | 698/006   | Rača | 36 |
| 2875/128  | Rača | 15          | 475/022   | Rača | 37 |
| 17557/015 | Rača | 15          | 17323/042 | Rača | 38 |
| 17562/014 | Rača | 16          | 17342/252 | Rača | 38 |
| 17342/253 | Rača | 16          | 17331/001 | Rača | 38 |
| 422/001   | Rača | 16          | 475/054   | Rača | 39 |
| 17347/008 | Rača | 16          | 17345/001 | Rača | 39 |
| 513/009   | Rača | 17          | 1022/027  | Rača | 40 |
| 513/049   | Rača | 17          | 513/012   | Rača | 44 |
| 1022/020  | Rača | 17          | 1616/004  | Rača | 44 |
| 891/296   | Rača | 17          | 17347/004 | Rača | 46 |
| 2875/129  | Rača | 18          | 2875/074  | Rača | 47 |
| 674/167   | Rača | 18          | 674/032   | Rača | 47 |
| 738/111   | Rača | 19          | 17347/006 | Rača | 47 |

## Príloha 1 – Mapový podklad s vyznačením územia – Bratislava východ

| Parcela C | KU   | Plocha [m2] |           |      |      |
|-----------|------|-------------|-----------|------|------|
|           |      |             | 513/018   | Rača | 95   |
| 22877/026 | Rača | 48          | 17372/004 | Rača | 100  |
| 17368/000 | Rača | 48          | 17336/023 | Rača | 108  |
| 2875/114  | Rača | 48          | 17336/024 | Rača | 110  |
| 422/013   | Rača | 49          | 2875/041  | Rača | 116  |
| 1514/019  | Rača | 49          | 1024/037  | Rača | 120  |
| 17372/002 | Rača | 51          | 17484/001 | Rača | 123  |
| 430/001   | Rača | 51          | 475/087   | Rača | 135  |
| 1514/015  | Rača | 51          | 1022/022  | Rača | 135  |
| 1513/022  | Rača | 51          | 1486/007  | Rača | 141  |
| 1022/002  | Rača | 51          | 475/088   | Rača | 142  |
| 1513/006  | Rača | 52          | 17374/001 | Rača | 157  |
| 17347/001 | Rača | 52          | 1511/009  | Rača | 159  |
| 17340/007 | Rača | 53          | 1030/011  | Rača | 165  |
| 17340/006 | Rača | 53          | 513/019   | Rača | 168  |
| 475/152   | Rača | 54          | 1024/002  | Rača | 177  |
| 17340/003 | Rača | 54          | 1618/001  | Rača | 183  |
| 17341/005 | Rača | 55          | 2850/050  | Rača | 183  |
| 513/044   | Rača | 56          | 2875/042  | Rača | 189  |
| 1024/014  | Rača | 56          | 513/021   | Rača | 208  |
| 17345/004 | Rača | 57          | 2875/038  | Rača | 242  |
| 1513/021  | Rača | 57          | 1607/078  | Rača | 278  |
| 2875/040  | Rača | 59          | 17342/204 | Rača | 281  |
| 1022/017  | Rača | 60          | 17336/031 | Rača | 335  |
| 1514/006  | Rača | 62          | 679/003   | Rača | 385  |
| 513/031   | Rača | 62          | 513/020   | Rača | 407  |
| 17336/026 | Rača | 63          | 513/015   | Rača | 427  |
| 1514/016  | Rača | 63          | 17360/017 | Rača | 454  |
| 513/042   | Rača | 64          | 475/043   | Rača | 461  |
| 17345/003 | Rača | 64          | 17360/016 | Rača | 464  |
| 17331/011 | Rača | 64          | 1022/001  | Rača | 508  |
| 513/041   | Rača | 66          | 422/009   | Rača | 527  |
| 513/043   | Rača | 66          | 513/033   | Rača | 550  |
| 513/017   | Rača | 67          | 17348/057 | Rača | 558  |
| 422/007   | Rača | 67          | 475/055   | Rača | 648  |
| 680/028   | Rača | 67          | 1205/003  | Rača | 650  |
| 422/008   | Rača | 69          | 475/006   | Rača | 651  |
| 513/025   | Rača | 73          | 17342/201 | Rača | 790  |
| 1607/215  | Rača | 73          | 2875/076  | Rača | 860  |
| 1616/005  | Rača | 78          | 17342/228 | Rača | 990  |
| 513/082   | Rača | 85          | 513/027   | Rača | 1026 |
| 475/033   | Rača | 86          | 1024/001  | Rača | 1031 |
| 17377/003 | Rača | 87          | 674/009   | Rača | 1076 |
| 17331/002 | Rača | 89          | 2875/078  | Rača | 1198 |
| 475/010   | Rača | 92          | 513/003   | Rača | 1201 |
| 475/036   | Rača | 92          | 17360/018 | Rača | 1255 |
| 1616/003  | Rača | 92          | 17562/001 | Rača | 1269 |
| 674/161   | Rača | 95          | 475/046   | Rača | 1291 |

## Príloha 1 – Mapový podklad s vyznačením územia – Bratislava východ

| Parcela C | KU        | Plocha [m2] |           |           |     |
|-----------|-----------|-------------|-----------|-----------|-----|
|           |           |             | 7068/002  | Vinohrady | 35  |
| 17342/203 | Rača      | 1447        | 4375/006  | Vinohrady | 36  |
| 17342/202 | Rača      | 1506        | 5345/011  | Vinohrady | 36  |
| 513/005   | Rača      | 1562        | 4982/001  | Vinohrady | 36  |
| 513/004   | Rača      | 1677        | 5580/028  | Vinohrady | 38  |
| 513/016   | Rača      | 2501        | 22305/001 | Vinohrady | 38  |
| 475/042   | Rača      | 2836        | 18170/009 | Vinohrady | 38  |
| 2875/389  | Rača      | 3018        | 7061/002  | Vinohrady | 44  |
| 891/089   | Rača      | 3166        | 5750/079  | Vinohrady | 47  |
| 17330/013 | Rača      | 3425        | 19477/041 | Vinohrady | 48  |
| 513/050   | Rača      | 5389        | 6095/006  | Vinohrady | 55  |
| 2875/001  | Rača      | 6669        | 5345/008  | Vinohrady | 57  |
| 475/032   | Rača      | 7755        | 5803/009  | Vinohrady | 58  |
| 5930/016  | Vinohrady | 5           | 22306/011 | Vinohrady | 63  |
| 19239/019 | Vinohrady | 5           | 5554/045  | Vinohrady | 69  |
| 19243/128 | Vinohrady | 5           | 18170/008 | Vinohrady | 70  |
| 18996/003 | Vinohrady | 6           | 5750/019  | Vinohrady | 72  |
| 5930/017  | Vinohrady | 6           | 18114/001 | Vinohrady | 77  |
| 19477/037 | Vinohrady | 7           | 5345/010  | Vinohrady | 79  |
| 21697/000 | Vinohrady | 8           | 5803/008  | Vinohrady | 80  |
| 5348/008  | Vinohrady | 8           | 19477/040 | Vinohrady | 82  |
| 5930/011  | Vinohrady | 9           | 5938/002  | Vinohrady | 84  |
| 5620/085  | Vinohrady | 9           | 18996/036 | Vinohrady | 89  |
| 5930/015  | Vinohrady | 9           | 5620/102  | Vinohrady | 94  |
| 21651/000 | Vinohrady | 9           | 5930/018  | Vinohrady | 94  |
| 19477/004 | Vinohrady | 9           | 5930/019  | Vinohrady | 94  |
| 5620/103  | Vinohrady | 10          | 21649/004 | Vinohrady | 97  |
| 5930/009  | Vinohrady | 10          | 5930/022  | Vinohrady | 100 |
| 19243/130 | Vinohrady | 12          | 5750/017  | Vinohrady | 100 |
| 18170/004 | Vinohrady | 12          | 5735/000  | Vinohrady | 101 |
| 21663/002 | Vinohrady | 14          | 5750/007  | Vinohrady | 106 |
| 5620/070  | Vinohrady | 14          | 21657/002 | Vinohrady | 111 |
| 21658/002 | Vinohrady | 14          | 21695/000 | Vinohrady | 111 |
| 5930/008  | Vinohrady | 14          | 5620/065  | Vinohrady | 111 |
| 5620/047  | Vinohrady | 15          | 5930/020  | Vinohrady | 113 |
| 22306/012 | Vinohrady | 15          | 5620/076  | Vinohrady | 117 |
| 18114/003 | Vinohrady | 16          | 5620/046  | Vinohrady | 119 |
| 5435/136  | Vinohrady | 18          | 21643/005 | Vinohrady | 119 |
| 4375/004  | Vinohrady | 21          | 5750/018  | Vinohrady | 123 |
| 21662/000 | Vinohrady | 22          | 4375/008  | Vinohrady | 123 |
| 5701/036  | Vinohrady | 23          | 5750/016  | Vinohrady | 133 |
| 5620/036  | Vinohrady | 23          | 21648/005 | Vinohrady | 138 |
| 7067/002  | Vinohrady | 27          | 5620/101  | Vinohrady | 145 |
| 5440/066  | Vinohrady | 29          | 5930/021  | Vinohrady | 146 |
| 5620/066  | Vinohrady | 31          | 5930/024  | Vinohrady | 152 |
| 5620/073  | Vinohrady | 32          | 22304/001 | Vinohrady | 156 |
| 4375/007  | Vinohrady | 33          | 5750/003  | Vinohrady | 164 |
| 4375/005  | Vinohrady | 34          | 5572/023  | Vinohrady | 166 |



## Príloha 1 – Mapový podklad s vyznačením územia – Bratislava východ

| <b>Parcela C</b> | <b>KU</b> | <b>Plocha [m2]</b> |           |           |      |
|------------------|-----------|--------------------|-----------|-----------|------|
|                  |           |                    | 21643/002 | Vinohrady | 674  |
| 22293/000        | Vinohrady | 171                | 21648/008 | Vinohrady | 687  |
| 5930/023         | Vinohrady | 173                | 21648/004 | Vinohrady | 692  |
| 21664/001        | Vinohrady | 182                | 5652/001  | Vinohrady | 748  |
| 19227/055        | Vinohrady | 189                | 18996/004 | Vinohrady | 815  |
| 21659/000        | Vinohrady | 210                | 21644/001 | Vinohrady | 876  |
| 5000/000         | Vinohrady | 225                | 19243/027 | Vinohrady | 876  |
| 21663/001        | Vinohrady | 226                | 5572/002  | Vinohrady | 894  |
| 21698/001        | Vinohrady | 231                | 21648/007 | Vinohrady | 924  |
| 18996/017        | Vinohrady | 253                | 21696/006 | Vinohrady | 938  |
| 6010/116         | Vinohrady | 259                | 5440/012  | Vinohrady | 973  |
| 7036/002         | Vinohrady | 291                | 19240/006 | Vinohrady | 984  |
| 5620/038         | Vinohrady | 298                | 21680/000 | Vinohrady | 994  |
| 5930/025         | Vinohrady | 301                | 21663/003 | Vinohrady | 1031 |
| 4970/002         | Vinohrady | 336                | 21643/004 | Vinohrady | 1246 |
| 5620/048         | Vinohrady | 350                | 22306/029 | Vinohrady | 1338 |
| 5620/049         | Vinohrady | 365                | 5541/014  | Vinohrady | 1370 |
| 19188/039        | Vinohrady | 377                | 5620/040  | Vinohrady | 1615 |
| 7094/001         | Vinohrady | 377                | 5620/034  | Vinohrady | 1821 |
| 21654/003        | Vinohrady | 393                | 5503/001  | Vinohrady | 2132 |
| 5675/004         | Vinohrady | 401                | 5572/005  | Vinohrady | 2148 |
| 21647/001        | Vinohrady | 427                | 19188/002 | Vinohrady | 2206 |
| 22305/003        | Vinohrady | 435                | 7095/001  | Vinohrady | 2462 |
| 19188/048        | Vinohrady | 445                | 18170/002 | Vinohrady | 2590 |
| 6010/009         | Vinohrady | 478                | 5435/003  | Vinohrady | 2670 |
| 5620/054         | Vinohrady | 495                | 5580/010  | Vinohrady | 2860 |
| 12142/012        | Vinohrady | 556                | 5675/002  | Vinohrady | 2871 |
| 19540/003        | Vinohrady | 561                | 19477/002 | Vinohrady | 3124 |
| 4430/000         | Vinohrady | 571                | 19235/002 | Vinohrady | 3472 |
| 5620/033         | Vinohrady | 641                | 5750/002  | Vinohrady | 4202 |
| 21643/001        | Vinohrady | 642                | 5620/011  | Vinohrady | 5326 |
| 5620/072         | Vinohrady | 660                | 5930/001  | Vinohrady | 7707 |

## Bratislava východ – okres III – KÚ Nové Mesto, Rača a Vinohrady – Parcely E

| Parcela E | KU         | Plocha [m <sup>2</sup> ] |           |            |     |
|-----------|------------|--------------------------|-----------|------------|-----|
| 11291/002 | Nové Mesto | 62                       | 11784/001 | Nové Mesto | 50  |
| 11298/002 | Nové Mesto | 58                       | 11785/000 | Nové Mesto | 140 |
| 11316/000 | Nové Mesto | 35                       | 11787/000 | Nové Mesto | 133 |
| 11317/002 | Nové Mesto | 24                       | 11795/002 | Nové Mesto | 56  |
| 11318/002 | Nové Mesto | 29                       | 11795/003 | Nové Mesto | 213 |
| 11319/001 | Nové Mesto | 46                       | 11796/001 | Nové Mesto | 44  |
| 11324/101 | Nové Mesto | 34                       | 11796/002 | Nové Mesto | 287 |
| 11326/002 | Nové Mesto | 29                       | 11797/004 | Nové Mesto | 102 |
| 11327/002 | Nové Mesto | 33                       | 11799/000 | Nové Mesto | 193 |
| 11330/001 | Nové Mesto | 13                       | 11802/001 | Nové Mesto | 19  |
| 11392/000 | Nové Mesto | 144                      | 11803/002 | Nové Mesto | 199 |
| 11402/000 | Nové Mesto | 453                      | 11804/001 | Nové Mesto | 115 |
| 11403/001 | Nové Mesto | 858                      | 11804/002 | Nové Mesto | 550 |
| 11423/000 | Nové Mesto | 108                      | 11804/003 | Nové Mesto | 56  |
| 11436/003 | Nové Mesto | 130                      | 11812/000 | Nové Mesto | 920 |
| 11462/003 | Nové Mesto | 343                      | 11813/000 | Nové Mesto | 476 |
| 11730/000 | Nové Mesto | 253                      | 11814/000 | Nové Mesto | 140 |
| 11731/001 | Nové Mesto | 96                       | 11817/001 | Nové Mesto | 21  |
| 11731/002 | Nové Mesto | 214                      | 11817/002 | Nové Mesto | 165 |
| 11732/000 | Nové Mesto | 69                       | 11818/002 | Nové Mesto | 160 |
| 11738/000 | Nové Mesto | 81                       | 11819/002 | Nové Mesto | 370 |
| 11739/000 | Nové Mesto | 202                      | 11820/002 | Nové Mesto | 150 |
| 11753/000 | Nové Mesto | 74                       | 11821/002 | Nové Mesto | 106 |
| 11754/000 | Nové Mesto | 61                       | 11822/002 | Nové Mesto | 111 |
| 11755/000 | Nové Mesto | 48                       | 11823/001 | Nové Mesto | 72  |
| 11758/000 | Nové Mesto | 149                      | 11823/002 | Nové Mesto | 45  |
| 11760/000 | Nové Mesto | 43                       | 11824/001 | Nové Mesto | 199 |
| 11762/000 | Nové Mesto | 30                       | 11827/001 | Nové Mesto | 568 |
| 11769/000 | Nové Mesto | 103                      | 11828/004 | Nové Mesto | 329 |
| 11770/001 | Nové Mesto | 404                      | 11828/005 | Nové Mesto | 99  |
| 11771/001 | Nové Mesto | 306                      | 11828/006 | Nové Mesto | 67  |
| 11771/002 | Nové Mesto | 236                      | 11829/004 | Nové Mesto | 326 |
| 11771/101 | Nové Mesto | 97                       | 11829/005 | Nové Mesto | 118 |
| 11772/001 | Nové Mesto | 89                       | 11829/006 | Nové Mesto | 63  |
| 11772/002 | Nové Mesto | 641                      | 11830/004 | Nové Mesto | 334 |
| 11775/000 | Nové Mesto | 43                       | 11830/005 | Nové Mesto | 149 |
| 11776/003 | Nové Mesto | 181                      | 11830/006 | Nové Mesto | 79  |
| 11777/000 | Nové Mesto | 50                       | 11837/000 | Nové Mesto | 306 |
| 11777/000 | Nové Mesto | 135                      | 11838/002 | Nové Mesto | 31  |
| 11778/001 | Nové Mesto | 10                       | 11841/002 | Nové Mesto | 137 |
| 11779/001 | Nové Mesto | 65                       | 11841/003 | Nové Mesto | 86  |
| 11780/000 | Nové Mesto | 37                       | 11842/000 | Nové Mesto | 166 |
| 11781/000 | Nové Mesto | 8                        | 11848/000 | Nové Mesto | 8   |
|           |            |                          | 11872/000 | Nové Mesto | 41  |
|           |            |                          | 11873/000 | Nové Mesto | 268 |

## Príloha 1 – Mapový podklad s vyznačením územia – Bratislava východ

| <b>Parcela E</b> | <b>KU</b>  | <b>Plocha [m2]</b> |           |            |     |
|------------------|------------|--------------------|-----------|------------|-----|
|                  |            |                    | 11924/002 | Nové Mesto | 379 |
| 11874/000        | Nové Mesto | 93                 | 11925/001 | Nové Mesto | 55  |
| 11884/003        | Nové Mesto | 31                 | 11925/002 | Nové Mesto | 93  |
| 11884/002        | Nové Mesto | 260                | 11926/001 | Nové Mesto | 105 |
| 11887/002        | Nové Mesto | 57                 | 11926/002 | Nové Mesto | 69  |
| 11887/202        | Nové Mesto | 399                | 11929/001 | Nové Mesto | 158 |
| 11887/203        | Nové Mesto | 62                 | 11929/002 | Nové Mesto | 76  |
| 11888/002        | Nové Mesto | 298                | 11930/001 | Nové Mesto | 614 |
| 11888/003        | Nové Mesto | 77                 | 12009/002 | Nové Mesto | 86  |
| 11888/004        | Nové Mesto | 38                 | 12010/002 | Nové Mesto | 87  |
| 11889/004        | Nové Mesto | 19                 | 12011/002 | Nové Mesto | 202 |
| 11889/002        | Nové Mesto | 221                | 12013/001 | Nové Mesto | 107 |
| 11889/003        | Nové Mesto | 83                 | 12014/001 | Nové Mesto | 133 |
| 11890/000        | Nové Mesto | 884                | 12015/002 | Nové Mesto | 100 |
| 11891/000        | Nové Mesto | 1059               | 12017/001 | Nové Mesto | 94  |
| 11892/002        | Nové Mesto | 134                | 12018/002 | Nové Mesto | 107 |
| 11892/002        | Nové Mesto | 390                | 12019/002 | Nové Mesto | 120 |
| 11892/003        | Nové Mesto | 362                | 12020/002 | Nové Mesto | 126 |
| 11893/003        | Nové Mesto | 212                | 12021/002 | Nové Mesto | 99  |
| 11893/003        | Nové Mesto | 635                | 12023/002 | Nové Mesto | 70  |
| 11893/004        | Nové Mesto | 245                | 12026/002 | Nové Mesto | 639 |
| 11894/004        | Nové Mesto | 438                | 12027/002 | Nové Mesto | 108 |
| 11897/000        | Nové Mesto | 119                | 12028/002 | Nové Mesto | 94  |
| 11898/001        | Nové Mesto | 75                 | 12049/001 | Nové Mesto | 465 |
| 11898/002        | Nové Mesto | 208                | 12049/002 | Nové Mesto | 957 |
| 11899/002        | Nové Mesto | 32                 | 12052/001 | Nové Mesto | 344 |
| 11900/002        | Nové Mesto | 104                | 12052/002 | Nové Mesto | 76  |
| 11901/001        | Nové Mesto | 80                 | 12053/000 | Nové Mesto | 909 |
| 11901/002        | Nové Mesto | 258                | 12054/002 | Nové Mesto | 559 |
| 11902/002        | Nové Mesto | 71                 | 12055/000 | Nové Mesto | 55  |
| 11902/003        | Nové Mesto | 297                | 12060/000 | Nové Mesto | 841 |
| 11913/002        | Nové Mesto | 161                | 12069/000 | Nové Mesto | 382 |
| 11913/002        | Nové Mesto | 301                | 12074/001 | Nové Mesto | 96  |
| 11914/002        | Nové Mesto | 133                | 12074/002 | Nové Mesto | 287 |
| 11914/002        | Nové Mesto | 275                | 12078/002 | Nové Mesto | 21  |
| 11914/002        | Nové Mesto | 507                | 12078/001 | Nové Mesto | 35  |
| 11918/001        | Nové Mesto | 38                 | 12080/000 | Nové Mesto | 49  |
| 11918/002        | Nové Mesto | 116                | 12131/000 | Nové Mesto | 26  |
| 11918/002        | Nové Mesto | 510                | 12132/000 | Nové Mesto | 17  |
| 11918/003        | Nové Mesto | 229                | 12133/000 | Nové Mesto | 43  |
| 11922/001        | Nové Mesto | 397                | 12134/000 | Nové Mesto | 8   |
| 11922/001        | Nové Mesto | 1429               | 12141/002 | Nové Mesto | 373 |
| 11922/002        | Nové Mesto | 799                | 12143/002 | Nové Mesto | 722 |
| 11923/001        | Nové Mesto | 113                | 12145/002 | Nové Mesto | 158 |
| 11923/002        | Nové Mesto | 114                | 12145/003 | Nové Mesto | 260 |
| 11923/102        | Nové Mesto | 227                | 12146/002 | Nové Mesto | 69  |
| 11923/201        | Nové Mesto | 453                | 12146/003 | Nové Mesto | 80  |
| 11924/001        | Nové Mesto | 92                 | 12150/001 | Nové Mesto | 114 |

## Príloha 1 – Mapový podklad s vyznačením územia – Bratislava východ

| <b>Parcela E</b> | <b>KU</b>  | <b>Plocha [m2]</b> |            |            |      |
|------------------|------------|--------------------|------------|------------|------|
|                  |            |                    | 12980/000  | Nové Mesto | 49   |
| 12150/001        | Nové Mesto | 158                | 12982/001  | Nové Mesto | 43   |
| 12150/002        | Nové Mesto | 560                | 12982/002  | Nové Mesto | 37   |
| 12151/001        | Nové Mesto | 118                | 12986/000  | Nové Mesto | 8    |
| 12151/001        | Nové Mesto | 150                | 12987/001  | Nové Mesto | 40   |
| 12151/002        | Nové Mesto | 513                | 12987/002  | Nové Mesto | 52   |
| 12155/001        | Nové Mesto | 305                | 12996/000  | Nové Mesto | 36   |
| 12155/002        | Nové Mesto | 52                 | 12997/000  | Nové Mesto | 222  |
| 12155/101        | Nové Mesto | 147                | 13003/000  | Nové Mesto | 78   |
| 12156/000        | Nové Mesto | 36                 | 13004/000  | Nové Mesto | 12   |
| 12157/000        | Nové Mesto | 243                | 13005/000  | Nové Mesto | 115  |
| 12158/000        | Nové Mesto | 226                | 13006/000  | Nové Mesto | 301  |
| 12159/001        | Nové Mesto | 389                | 13007/000  | Nové Mesto | 33   |
| 12159/002        | Nové Mesto | 679                | 13011/000  | Nové Mesto | 72   |
| 12162/002        | Nové Mesto | 122                | 13012/000  | Nové Mesto | 132  |
| 12163/001        | Nové Mesto | 293                | 13017/000  | Nové Mesto | 102  |
| 12166/002        | Nové Mesto | 224                | 13018/000  | Nové Mesto | 205  |
| 12167/000        | Nové Mesto | 280                | 13019/000  | Nové Mesto | 37   |
| 12168/000        | Nové Mesto | 59                 | 13020/000  | Nové Mesto | 11   |
| 12169/000        | Nové Mesto | 367                | 13023/000  | Nové Mesto | 161  |
| 12170/001        | Nové Mesto | 422                | 13026/000  | Nové Mesto | 103  |
| 12172/002        | Nové Mesto | 690                | 13029/000  | Nové Mesto | 25   |
| 12173/001        | Nové Mesto | 9                  | 13030/000  | Nové Mesto | 197  |
| 12173/002        | Nové Mesto | 128                | 13031/000  | Nové Mesto | 18   |
| 12174/001        | Nové Mesto | 685                | 13035/000  | Nové Mesto | 390  |
| 12175/000        | Nové Mesto | 377                | 13036/000  | Nové Mesto | 37   |
| 12176/000        | Nové Mesto | 567                | 13038/000  | Nové Mesto | 5    |
| 12179/001        | Nové Mesto | 120                | 13039/000  | Nové Mesto | 6    |
| 12183/000        | Nové Mesto | 61                 | 13040/000  | Nové Mesto | 125  |
| 12199/002        | Nové Mesto | 874                | 13041/000  | Nové Mesto | 87   |
| 12200/001        | Nové Mesto | 42                 | 13042/002  | Nové Mesto | 20   |
| 12200/002        | Nové Mesto | 83                 | 13043/000  | Nové Mesto | 144  |
| 12457/000        | Nové Mesto | 135                | 13097/000  | Nové Mesto | 260  |
| 12692/000        | Nové Mesto | 29                 | 13098/001  | Nové Mesto | 371  |
| 12701/002        | Nové Mesto | 66                 | 13098/002  | Nové Mesto | 365  |
| 12719/001        | Nové Mesto | 73                 | 13100/002  | Nové Mesto | 29   |
| 12719/002        | Nové Mesto | 62                 | 13100/001  | Nové Mesto | 192  |
| 12722/001        | Nové Mesto | 79                 | 13100/101  | Nové Mesto | 119  |
| 12722/002        | Nové Mesto | 135                | 13328/000  | Nové Mesto | 1858 |
| 12723/000        | Nové Mesto | 68                 | 13607/000  | Nové Mesto | 41   |
| 12724/002        | Nové Mesto | 48                 | 13610/003  | Nové Mesto | 100  |
| 12738/001        | Nové Mesto | 13                 | 13670/001  | Nové Mesto | 343  |
| 12739/001        | Nové Mesto | 11                 | 13703/001  | Nové Mesto | 29   |
| 12741/004        | Nové Mesto | 252                | 1-4342/000 | Nové Mesto | 1625 |
| 12778/000        | Nové Mesto | 12                 | 1-4343/000 | Nové Mesto | 1999 |
| 12779/002        | Nové Mesto | 54                 | 1-4368000  | Nové Mesto | 371  |
| 12974/000        | Nové Mesto | 12                 | 1-4441/000 | Nové Mesto | 13   |
| 12978/001        | Nové Mesto | 50                 | 1-4770/001 | Nové Mesto | 182  |

## Príloha 1 – Mapový podklad s vyznačením územia – Bratislava východ

| <b>Parcela E</b> | <b>KU</b>  | <b>Plocha [m2]</b> |           |            |      |
|------------------|------------|--------------------|-----------|------------|------|
|                  |            |                    | 22021/003 | Nové Mesto | 39   |
| 1-4770/002       | Nové Mesto | 872                | 22023/008 | Nové Mesto | 22   |
| 1-4770/003       | Nové Mesto | 134                | 22023/006 | Nové Mesto | 74   |
| 1-4774/000       | Nové Mesto | 11                 | 22046/001 | Nové Mesto | 7    |
| 1-4932/001       | Nové Mesto | 13                 | 22046/002 | Nové Mesto | 17   |
| 1-4934/001       | Nové Mesto | 62                 | 22059/000 | Nové Mesto | 97   |
| 1-4936/002       | Nové Mesto | 24                 | 22068/001 | Nové Mesto | 281  |
| 1-4936002        | Nové Mesto | 138                | 22068/002 | Nové Mesto | 102  |
| 1-4969/000       | Nové Mesto | 9                  | 22069/000 | Nové Mesto | 186  |
| 15100/001        | Nové Mesto | 10                 | 22070/002 | Nové Mesto | 35   |
| 15101/001        | Nové Mesto | 80                 | 22071/002 | Nové Mesto | 95   |
| 15101/001        | Nové Mesto | 468                | 22071/003 | Nové Mesto | 270  |
| 15102/002        | Nové Mesto | 2694               | 22071/004 | Nové Mesto | 90   |
| 15103/000        | Nové Mesto | 274                | 22071/005 | Nové Mesto | 62   |
| 15115/003        | Nové Mesto | 3450               | 22247/002 | Nové Mesto | 340  |
| 15122/002        | Nové Mesto | 6                  | 22253/000 | Nové Mesto | 30   |
| 15131/102        | Nové Mesto | 19                 | 22401/002 | Nové Mesto | 147  |
| 15132/000        | Nové Mesto | 1879               | 22402/001 | Nové Mesto | 81   |
| 17013/000        | Nové Mesto | 156                | 22402/002 | Nové Mesto | 41   |
| 17094/000        | Nové Mesto | 4554               | 22403/000 | Nové Mesto | 115  |
| 17095/000        | Nové Mesto | 413                | 22680/000 | Nové Mesto | 1257 |
| 21954/000        | Nové Mesto | 244                | 1030/001  | Rača       | 1418 |
| 21958/000        | Nové Mesto | 95                 | 1031/000  | Rača       | 253  |
| 21961/000        | Nové Mesto | 684                | 1496/002  | Rača       | 252  |
| 21965/000        | Nové Mesto | 53                 | 1497/009  | Rača       | 167  |
| 21968/002        | Nové Mesto | 119                | 1497/039  | Rača       | 703  |
| 21968/003        | Nové Mesto | 116                | 1497/043  | Rača       | 9    |
| 21968/004        | Nové Mesto | 126                | 1505/000  | Rača       | 329  |
| 21986/000        | Nové Mesto | 169                | 1509/001  | Rača       | 46   |
| 21990/000        | Nové Mesto | 69                 | 1511/000  | Rača       | 794  |
| 21996/001        | Nové Mesto | 429                | 1512/000  | Rača       | 883  |
| 22001/001        | Nové Mesto | 303                | 1514/001  | Rača       | 7325 |
| 22002/001        | Nové Mesto | 81                 | 1514/002  | Rača       | 1236 |
| 22002/002        | Nové Mesto | 179                | 1514/003  | Rača       | 7658 |
| 22002/002        | Nové Mesto | 255                | 1516/005  | Rača       | 3481 |
| 22002/003        | Nové Mesto | 134                | 1517/001  | Rača       | 18   |
| 22006/001        | Nové Mesto | 851                | 1517/003  | Rača       | 111  |
| 22006/002        | Nové Mesto | 184                | 1517/005  | Rača       | 247  |
| 22009/000        | Nové Mesto | 173                | 1518/001  | Rača       | 487  |
| 22010/000        | Nové Mesto | 88                 | 1518/003  | Rača       | 58   |
| 22016/000        | Nové Mesto | 64                 | 1518/003  | Rača       | 527  |
| 22017/002        | Nové Mesto | 69                 | 1519/000  | Rača       | 44   |
| 22017/003        | Nové Mesto | 137                | 1520/000  | Rača       | 41   |
| 22018/001        | Nové Mesto | 256                | 1524/002  | Rača       | 96   |
| 22018/002        | Nové Mesto | 53                 | 1531/000  | Rača       | 120  |
| 22020/000        | Nové Mesto | 58                 | 1532/001  | Rača       | 80   |
| 22021/001        | Nové Mesto | 536                | 1532/002  | Rača       | 101  |
| 22021/002        | Nové Mesto | 53                 | 1535/000  | Rača       | 93   |

## Príloha 1 – Mapový podklad s vyznačením územia – Bratislava východ

| Parcela E   | KU   | Plocha [m2] |             |      |      |
|-------------|------|-------------|-------------|------|------|
|             |      |             | 2-17336/002 | Rača | 245  |
| 1537/001    | Rača | 302         | 2-17336/003 | Rača | 74   |
| 1537/002    | Rača | 36          | 2-17336/005 | Rača | 92   |
| 1537/003    | Rača | 351         | 2-17339/002 | Rača | 1092 |
| 1590/000    | Rača | 53          | 2-17339/201 | Rača | 41   |
| 1593/002    | Rača | 20          | 2-17340/000 | Rača | 1078 |
| 1604/001    | Rača | 588         | 2-17340/000 | Rača | 1561 |
| 1606/002    | Rača | 387         | 2-17341/000 | Rača | 160  |
| 1607/000    | Rača | 275         | 2-17342/001 | Rača | 1701 |
| 1609/001    | Rača | 265         | 2-17342/002 | Rača | 1136 |
| 1610/001    | Rača | 154         | 2-17343/000 | Rača | 4470 |
| 1698/002    | Rača | 526         | 2-17345/001 | Rača | 176  |
| 1698/003    | Rača | 339         | 2-17345/002 | Rača | 827  |
| 1699/000    | Rača | 978         | 2-17346/001 | Rača | 1652 |
| 1700/000    | Rača | 1313        | 2-17346/002 | Rača | 293  |
| 1706/101    | Rača | 87          | 2-17346/003 | Rača | 800  |
| 1713/002    | Rača | 314         | 2-17347/002 | Rača | 27   |
| 1714/000    | Rača | 182         | 2-17347/002 | Rača | 777  |
| 1723/002    | Rača | 76          | 2-17348/002 | Rača | 192  |
| 1728/001    | Rača | 53          | 2-17349/000 | Rača | 131  |
| 1733/000    | Rača | 46          | 2-17352/001 | Rača | 103  |
| 1734/000    | Rača | 256         | 2-17358/003 | Rača | 26   |
| 1735/002    | Rača | 469         | 2-17359/000 | Rača | 143  |
| 1746/101    | Rača | 361         | 2-17360/001 | Rača | 501  |
| 1748/002    | Rača | 82          | 2-17360/002 | Rača | 282  |
| 1752/002    | Rača | 165         | 2-17360/003 | Rača | 295  |
| 2-17321/002 | Rača | 48          | 2-17360/004 | Rača | 59   |
| 2-17321/201 | Rača | 55          | 2-17361/000 | Rača | 119  |
| 2-17321/202 | Rača | 5           | 2-17362/000 | Rača | 1338 |
| 2-17322/002 | Rača | 3755        | 2-17363/000 | Rača | 1515 |
| 2-17324/002 | Rača | 129         | 2-17373/000 | Rača | 1702 |
| 2-17324/201 | Rača | 1114        | 2-17374/001 | Rača | 514  |
| 2-17324/202 | Rača | 919         | 2-17375/009 | Rača | 265  |
| 2-17325/002 | Rača | 318         | 2-17375/010 | Rača | 291  |
| 2-17325/201 | Rača | 1888        | 2-17376/000 | Rača | 1359 |
| 2-17325/202 | Rača | 2788        | 2-17377/001 | Rača | 509  |
| 2-17330/002 | Rača | 1087        | 2-17377/002 | Rača | 48   |
| 2-17330/201 | Rača | 1969        | 2-17558/000 | Rača | 989  |
| 2-17330/202 | Rača | 5216        | 2-17562/000 | Rača | 553  |
| 2-17333/001 | Rača | 1375        | 2-17563/000 | Rača | 53   |
| 2-17333/002 | Rača | 1623        | 2-17564/000 | Rača | 320  |
| 2-17334/001 | Rača | 2240        | 249/001     | Rača | 37   |
| 2-17334/002 | Rača | 132         | 249/003     | Rača | 38   |
| 2-17334/002 | Rača | 467         | 2876/001    | Rača | 137  |
| 2-17335/001 | Rača | 538         | 2876/002    | Rača | 170  |
| 2-17335/002 | Rača | 97          | 2876/003    | Rača | 217  |
| 2-17335/004 | Rača | 89          | 2877/000    | Rača | 108  |
| 2-17336/001 | Rača | 1701        | 2878/000    | Rača | 111  |

## Príloha 1 – Mapový podklad s vyznačením územia – Bratislava východ

| Parcela E | KU   | Plocha [m2] |         |      |     |
|-----------|------|-------------|---------|------|-----|
|           |      |             | 679/004 | Rača | 45  |
| 2879/001  | Rača | 55          | 679/005 | Rača | 57  |
| 2879/002  | Rača | 49          | 679/006 | Rača | 55  |
| 2880/000  | Rača | 54          | 679/007 | Rača | 110 |
| 2881/000  | Rača | 66          | 679/008 | Rača | 98  |
| 461/000   | Rača | 5           | 679/009 | Rača | 41  |
| 465/000   | Rača | 25          | 679/011 | Rača | 37  |
| 466/001   | Rača | 19          | 679/012 | Rača | 42  |
| 472/001   | Rača | 32          | 679/013 | Rača | 106 |
| 472/002   | Rača | 42          | 679/014 | Rača | 58  |
| 473/000   | Rača | 46          | 679/015 | Rača | 53  |
| 474/000   | Rača | 47          | 679/016 | Rača | 92  |
| 477/000   | Rača | 76          | 679/017 | Rača | 36  |
| 478/000   | Rača | 51          | 679/018 | Rača | 26  |
| 482/000   | Rača | 41          | 679/048 | Rača | 10  |
| 485/000   | Rača | 46          | 679/049 | Rača | 17  |
| 488/000   | Rača | 27          | 679/050 | Rača | 21  |
| 489/000   | Rača | 25          | 679/051 | Rača | 14  |
| 493/001   | Rača | 24          | 679/052 | Rača | 19  |
| 493/002   | Rača | 24          | 679/055 | Rača | 44  |
| 494/000   | Rača | 27          | 679/056 | Rača | 22  |
| 4962/029  | Rača | 5           | 679/057 | Rača | 27  |
| 4963/053  | Rača | 12          | 679/058 | Rača | 25  |
| 4970/000  | Rača | 353         | 679/061 | Rača | 26  |
| 498/000   | Rača | 32          | 679/062 | Rača | 29  |
| 502/000   | Rača | 39          | 679/064 | Rača | 34  |
| 503/000   | Rača | 7           | 679/065 | Rača | 33  |
| 507/000   | Rača | 20          | 679/066 | Rača | 32  |
| 508/000   | Rača | 20          | 679/067 | Rača | 32  |
| 512/000   | Rača | 23          | 679/068 | Rača | 26  |
| 513/000   | Rača | 23          | 679/069 | Rača | 25  |
| 517/000   | Rača | 25          | 679/070 | Rača | 21  |
| 518/000   | Rača | 25          | 679/071 | Rača | 24  |
| 521/002   | Rača | 54          | 679/072 | Rača | 20  |
| 522/001   | Rača | 53          | 679/073 | Rača | 18  |
| 526/002   | Rača | 60          | 679/075 | Rača | 11  |
| 532/001   | Rača | 35          | 680/001 | Rača | 12  |
| 535/001   | Rača | 36          | 680/002 | Rača | 9   |
| 540/001   | Rača | 49          | 680/028 | Rača | 82  |
| 540/002   | Rača | 42          | 682/000 | Rača | 224 |
| 541/000   | Rača | 42          | 703/001 | Rača | 20  |
| 544/001   | Rača | 8           | 703/002 | Rača | 5   |
| 547/000   | Rača | 25          | 709/001 | Rača | 10  |
| 548/000   | Rača | 28          | 773/000 | Rača | 200 |
| 557/001   | Rača | 14          | 782/000 | Rača | 213 |
| 557/002   | Rača | 11          | 786/000 | Rača | 199 |
| 561/000   | Rača | 7           | 792/000 | Rača | 115 |
| 679/003   | Rača | 51          | 795/000 | Rača | 233 |

## Príloha 1 – Mapový podklad s vyznačením územia – Bratislava východ

| Parcela E | KU        | Plocha [m2] |           |           |      |
|-----------|-----------|-------------|-----------|-----------|------|
|           |           |             | 19235/002 | Vinohrady | 567  |
| 799/000   | Rača      | 401         | 19239/001 | Vinohrady | 1007 |
| 801/002   | Rača      | 57          | 19240/002 | Vinohrady | 198  |
| 802/002   | Rača      | 215         | 19240/003 | Vinohrady | 87   |
| 807/000   | Rača      | 224         | 19241/001 | Vinohrady | 2533 |
| 808/002   | Rača      | 235         | 19242/002 | Vinohrady | 16   |
| 809/001   | Rača      | 110         | 19403/002 | Vinohrady | 26   |
| 809/002   | Rača      | 242         | 19412/000 | Vinohrady | 5    |
| 810/000   | Rača      | 129         | 19413/000 | Vinohrady | 26   |
| 814/000   | Rača      | 104         | 19431/000 | Vinohrady | 172  |
| 815/001   | Rača      | 139         | 19434/000 | Vinohrady | 23   |
| 815/002   | Rača      | 260         | 19538/004 | Vinohrady | 25   |
| 816/001   | Rača      | 230         | 19546/002 | Vinohrady | 299  |
| 816/002   | Rača      | 165         | 19548/004 | Vinohrady | 1188 |
| 817/000   | Rača      | 116         | 21654/001 | Vinohrady | 8    |
| 821/000   | Rača      | 172         | 21654/005 | Vinohrady | 44   |
| 822/001   | Rača      | 55          | 21696/101 | Vinohrady | 311  |
| 822/102   | Rača      | 194         | 22304/000 | Vinohrady | 21   |
| 836/001   | Rača      | 242         | 22305/000 | Vinohrady | 52   |
| 836/002   | Rača      | 373         | 22306/000 | Vinohrady | 71   |
| 836/003   | Rača      | 212         | 5363/000  | Vinohrady | 124  |
| 837/001   | Rača      | 90          | 5364/000  | Vinohrady | 127  |
| 841/000   | Rača      | 85          | 5435/101  | Vinohrady | 45   |
| 842/001   | Rača      | 503         | 5435/102  | Vinohrady | 2623 |
| 842/002   | Rača      | 50          | 5438/006  | Vinohrady | 590  |
| 842/003   | Rača      | 305         | 5439/001  | Vinohrady | 31   |
| 843/000   | Rača      | 71          | 5440/001  | Vinohrady | 174  |
| 844/000   | Rača      | 11          | 5442/302  | Vinohrady | 15   |
| 849/001   | Rača      | 470         | 5451/004  | Vinohrady | 37   |
| 849/002   | Rača      | 17          | 5454/401  | Vinohrady | 81   |
| 850/001   | Rača      | 214         | 5513/000  | Vinohrady | 26   |
| 850/002   | Rača      | 214         | 5514/000  | Vinohrady | 147  |
| 850/003   | Rača      | 17          | 5574/001  | Vinohrady | 26   |
| 857/001   | Rača      | 21          | 5575/000  | Vinohrady | 43   |
| 857/002   | Rača      | 243         | 5707/001  | Vinohrady | 7    |
| 857/003   | Rača      | 284         | 5710/101  | Vinohrady | 117  |
| 867/000   | Rača      | 147         | 5718/001  | Vinohrady | 350  |
| 868/000   | Rača      | 75          | 5723/000  | Vinohrady | 313  |
| 873/000   | Rača      | 68          | 5749/001  | Vinohrady | 33   |
| 874/001   | Rača      | 39          | 5749/003  | Vinohrady | 39   |
| 874/002   | Rača      | 40          | 5750/000  | Vinohrady | 11   |
| 874/003   | Rača      | 59          | 5771/000  | Vinohrady | 24   |
| 874/004   | Rača      | 73          | 5816/001  | Vinohrady | 12   |
| 984/000   | Rača      | 125         | 5816/002  | Vinohrady | 40   |
| 988/001   | Rača      | 20          | 5817/000  | Vinohrady | 86   |
| 991/002   | Rača      | 11          | 5859/008  | Vinohrady | 7    |
| 992/002   | Rača      | 9           | 5861/007  | Vinohrady | 66   |
| 19227/004 | Vinohrady | 330         | 5940/000  | Vinohrady | 7    |



Príloha 1 – Mapový podklad s vyznačením územia – Bratislava východ

| <b>Parcela E</b> | <b>KU</b> | <b>Plocha [m2]</b> |          |           |    |
|------------------|-----------|--------------------|----------|-----------|----|
| 6056/000         | Vinohrady | 30                 | 6065/002 | Vinohrady | 38 |
| 6057/001         | Vinohrady | 29                 | 6080/002 | Vinohrady | 28 |



# Údržba zelene: Nové mesto

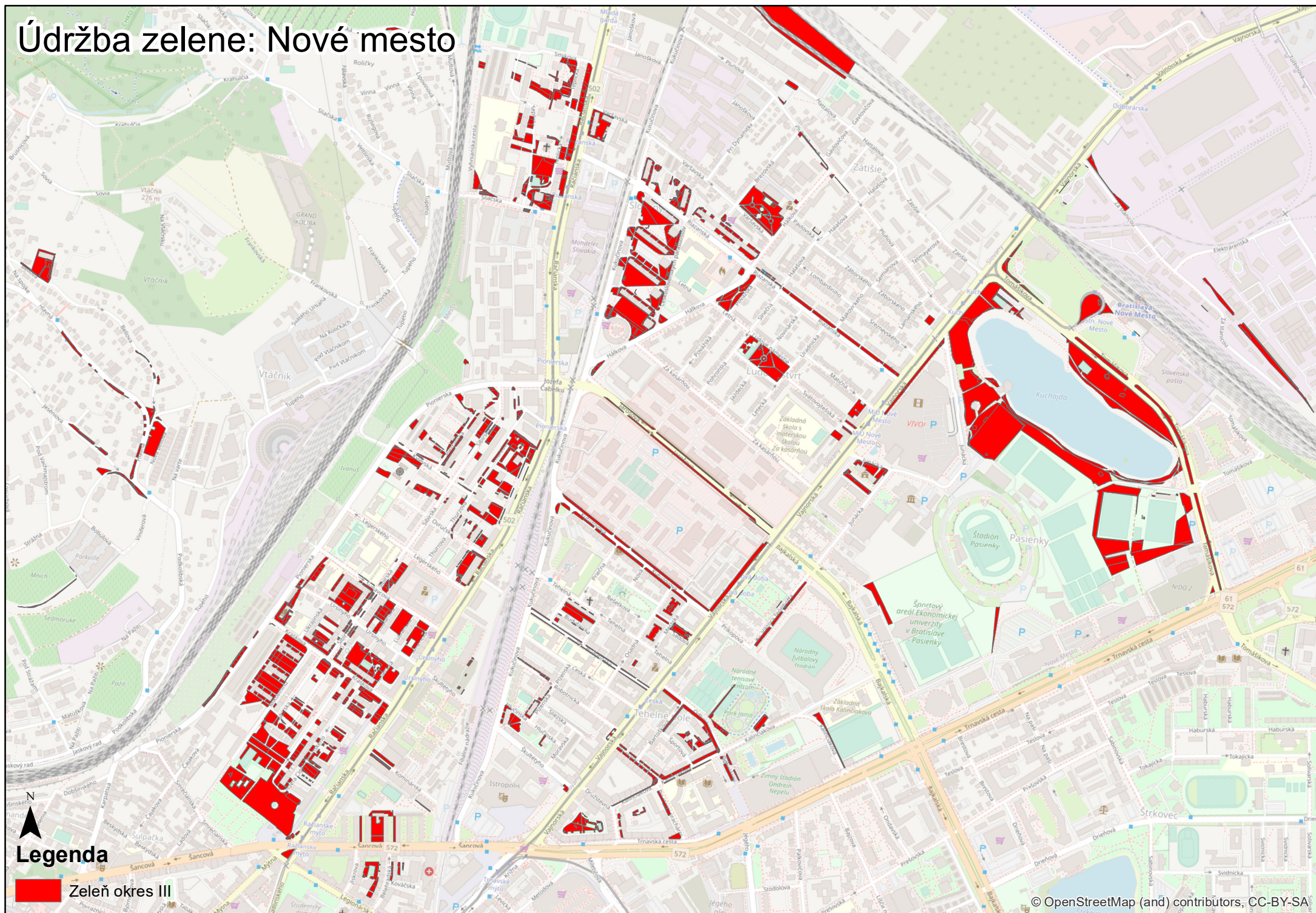

# Údržba zelene: Nové mesto



# Údržba zelene: Krasňany

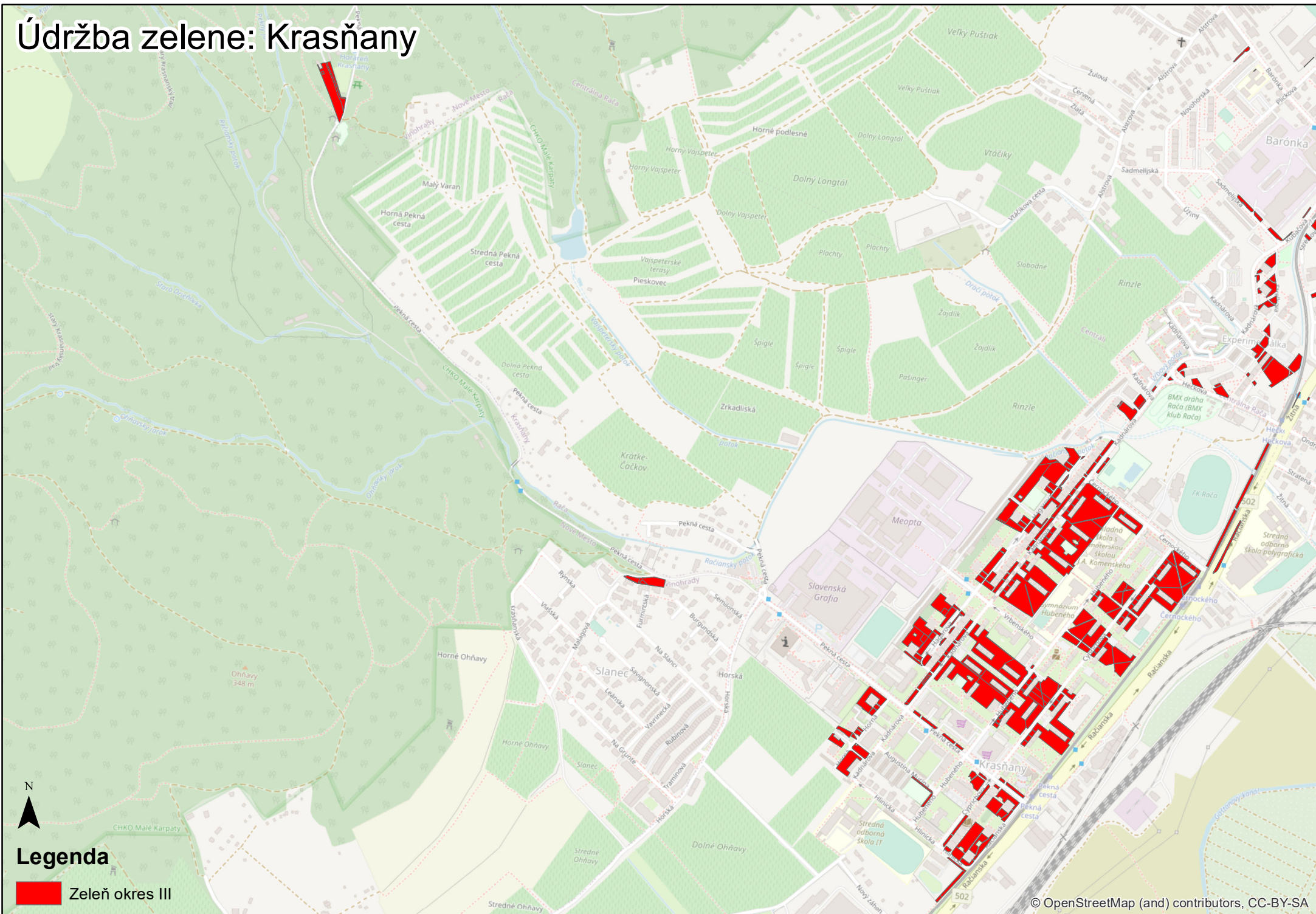

# Údržba zelene: Rača

