



## DODATOK Č. 2 k ZMLUVE O DIELO

uzatvorená v zmysle § 536 a nasl. zákona č. 513/1991 Zb. Obchodného zákonníka v znení neskorších predpisov a podľa zákona č. 343/2015 Z. z. o verejnom obstarávaní a o zmene a doplnení niektorých zákonov v znení neskorších predpisov

ev. č. objednávateľa: 1497/2022/ODDIPVIS

ev. č. zhotoviteľa: 2022/DA/01/005

### na zhotovenie diela s názvom:

### Rekonštrukcia ciest a mostov II/526 Devičie – Senohrad a II/527 Dobrá Niva – Senohrad, II. etapa

(ďalej len ako „Dodatok“)

medzi zmluvnými stranami:

<b>OBJEDNÁVATEĽ:</b>	<b>Banskobystrický samosprávny kraj</b>
Sídlo :	Námestie SNP 23, 974 00 Banská Bystrica
Štatutárny orgán:	Mgr. Ondrej Lunter, predseda Banskobystrického samosprávneho kraja
Právna forma:	samostatný územný samosprávny a správny celok SR zriadený zákonom NR SR č. 302/2001 Z. z. o samospráve vyšších územných celkov v znení neskorších predpisov
IČO :	37828100
DIČ:	2021627333
Bankové spojenie :	Štátna pokladnica
Číslo účtu :	SK41 8180 0000 0070 0067 8008
Telefón/ fax :	048/4325111, 048/4325523
Osoba oprávnená jednať v zmluvných veciach:	Ing. Róbert Machala, riaditeľ odboru cestnej infraštruktúry
Osoby oprávnené jednať v realizačných veciach:	Ing. Alena Martincová, vedúca ODDIPVIS, Ing. Eva Fedáková, odborný referent pre investície ODDIPVIS

(ďalej len „objednávateľ“ na strane jednej)

a

<b>ZHOTOVITEĽ:</b>	<b>STRABAG s.r.o.</b>
Sídlo:	Mlynské Nivy 61/A, 825 18 Bratislava
Štatutárny orgán:	Ing. Branislav Lukáč - konateľ spoločnosti Ing. Milada Kušnírová – konateľ spoločnosti
Právna forma:	Spoločnosť s ručením obmedzeným
Zapísaný:	Obchodný register Mestského súdu Bratislava III, oddiel: Sro, vložka číslo: 991/B
IČO:	17317282
DIČ:	2020316298
IČ DPH:	SK2020316298
Bankové spojenie:	Slovenská sporiteľňa, a.s.
Číslo účtu:	SK09 0900 0000 0051 9039 0398
Telefón/fax:	+421 911 276 714

Email:

[jaroslav.heitmanik@strabag.com](mailto:jaroslav.heitmanik@strabag.com)

Oprávnení konat'

vo veciach zmluvy:

Ing. Aneta Mojžišová – ekonóm oblasti STRED Zvolen

Ing. Jaroslav Hejtmaník – vedúci PJ Zvolen

(ďalej len ako „zhotoviteľ“ a spolu s objednávatelom ďalej len ako „zmluvné strany“)

#### PREAMBULA

1. Zmluvné strany uzatvorili dňa 25.08.2022 Zmluvu o dielo, ev. č. objednávateľa 1497/2022/ODDIPVIS a ev. č. zhotoviteľa 2022/DA/01/005, na zhotovenie diela s názvom: **„Rekonštrukcia ciest a mostov II/526 Devičie – Senohrad a II/527 Dobrá Niva – Senohrad, II. etapa“**, ktorá nadobudla účinnosť dňa 31.08.2022, ku ktorej dňa 13.06.2023 uzatvorili dodatok č. 1, ktorý nadobudol účinnosť dňa 17.06.2023 (ďalej len ako "Zmluva").
2. V súlade s ustanovením čl. XIV ods. 2 a čl. XVI. ods. 2 Zmluvy sa zmluvné strany dohodli na uzavretí tohto Dodatku, a to z dôvodu potreby zmeny rozsahu prác na diele, nakoľko pri realizácii prác na diele bola zistená potreba uskutočnenia naviac prác z dôvodov uvedených v ods. 3 a 4 tejto preambuly.
3. Zmena Zmluvy formou tohto Dodatku je nevyhnutná z dôvodu, že v priebehu vykonávania stavebných prác bola zistená potreba vykonania naviac prác, tak ako tieto vyplývajú z podpísaných zmenových listov, špecifikovaných v bode 4 tejto preambuly. Zmena rozsahu prác na diele spôsobuje rozšírenie zmluvne dohodnutého rozsahu diela o realizáciu nových prác nevyhnutných pre riadne a správne zrealizovanie diela a s tým súvisiacu zmenu termínu realizácie diela a zmenu celkovej ceny za dielo. Zhotoviteľ vyhlasuje, že v súvislosti s realizáciou naviac prác podľa tohto Dodatku nevie o žiadnych ďalších skutočnostiach, ktoré by mohli ovplyvniť priebeh výstavby a vyvolať prípadné ďalšie náklady na práce alebo iné výkony v zmysle Zmluvy.
4. Potreba vykonania naviac prác je špecifikovaná v nasledovných odsúhlasených zmenových listoch, ktoré tvoria prílohu č. 3 tohto Dodatku:
  - Zmenový list č. 1 súvisí s nevyhnutnou realizáciou naviac prác týkajúcich sa **„Vyrovnávky na ceste II/527“** v sume **74.787,50** Eur bez DPH,
  - Zmenový list č. 2 súvisí s nevyhnutnou realizáciou naviac prác týkajúcich sa **„Dodatočnej ložnej vrstvy na ceste II/527“** v sume **219.020,86** Eur bez DPH,
  - Zmenový list č. 3 súvisí s nevyhnutnou realizáciou naviac prác týkajúcich sa **„Odstránenia obrubníkov z betónového lôžka“** v sume **672,12** Eur bez DPH,
  - Zmenový list č. 4 súvisí s nevyhnutnou realizáciou naviac prác týkajúcich sa **„Spätného zásypu po vybúraní obrubníkov“** v sume **2 175,-** Eur bez DPH,
  - Zmenový list č. 5 súvisí s nevyhnutnou realizáciou naviac prác týkajúcich sa **„Výmeny neúnosného podložia“** v sume **15 634,48** Eur bez DPH,
  - Zmenový list č. 6 súvisí s nevyhnutnou realizáciou naviac prác týkajúcich sa **„Posunu rigolu v rovinatých podmienkach“** v sume **12 621,-** Eur bez DPH,
  - Zmenový list č. 7 súvisí s nevyhnutnou realizáciou naviac prác týkajúcich sa **„Posunu rigolu v zemnom záreze“** v sume **17 933,57** Eur bez DPH,
  - Zmenový list č. 8 súvisí s nevyhnutnou realizáciou naviac prác týkajúcich sa **„Posunu rigolu v skalnom záreze“** v sume **16 035,58** Eur bez DPH,
  - Zmenový list č. 9 súvisí s nevyhnutnou realizáciou naviac prác týkajúcich sa stavebného objektu **„SO 527-037.04 Rekonštrukcia mosta ev. č. 527-037 km 77,844 - dočasná obchádzková komunikácia“** v sume **143 237,97** Eur bez DPH,
  - Zmenový list č. 10 súvisí s nevyhnutnou realizáciou naviac prác týkajúcich sa stavebného objektu **„SO Nový priepust na ceste II/527 v km 75,995“** v sume **16 207,71** Eur bez DPH,
5. K zmene Zmluvy dochádza z dôvodu podľa § 18 ods. 3 písm. a) zákona č. 343/2015 Z. z. o verejnom obstarávaní a o zmene a doplnení niektorých zákonov v znení neskorších predpisov (ďalej ako „ZVO“), keďže hodnota všetkých zmien je nižšia ako finančný limit podľa § 5 ods. 2 ZVO a zároveň je nižšia ako 15 % hodnoty pôvodnej zmluvy alebo rámcovej dohody, keďže ide o zákazku na uskutočnenie stavebných prác.

**Čl. I**  
**PREDMET DODATKU**

1. Predmetom tohto Dodatku je, s účinnosťou odo dňa, v ktorom tento Dodatok nadobúda účinnosť, dohoda zmluvných strán na nasledovných zmenách Zmluvy:

1.1. Čl. IV. ods. 1 bod 1.2 Zmluvy sa v celom rozsahu ruší a nahrádza nasledovným znením:

„1.2 dokončenie realizácie: **najneskôr do 05.12.2023.**“

1.2. Čl. V. ods. 2 Zmluvy sa v celom rozsahu ruší a nahrádza nasledovným znením:

„2. Celková cena diela predstavuje:

**Cena bez DPH: 6 336 266,25 Eur**

**DPH vo výške 20 %: 1 267 253,25 Eur**

**Cena s DPH: 7 603 519,50 Eur**

(slovom: sedemmiliónovšesťstotritisícpäťstodevätásť eur a päťdesiat centov s DPH)“

1.3 Týmto Dodatkom sa zároveň mení znenie Prílohy č. 1 Zmluvy - Ocenený výkaz výmer tak, že sa pôvodné znenie Prílohy č. 1 nahrádza jej novým znením, ktoré zohľadňuje zmeny uvedené v tomto Dodatku a ktoré tvorí neoddeliteľnú súčasť tohto Dodatku ako jeho príloha č. 1.

1.4 Týmto Dodatkom sa zároveň mení znenie Prílohy č. 2 Zmluvy - Vecný a časový harmonogram postupu prác tak, že sa pôvodné znenie Prílohy č. 2 Zmluvy nahrádza jej novým znením, ktoré zohľadňuje zmeny uvedené v tomto Dodatku a ktoré tvorí neoddeliteľnú súčasť tohto Dodatku ako jeho príloha č. 2.

**Čl. II**  
**ZÁVEREČNÉ USTANOVENIA**

1. Týmto Dodatkom sa menia jednotlivé ustanovenia Zmluvy výslovne uvedené v tomto Dodatku. Ostatné ustanovenia Zmluvy nedotknuté týmto Dodatkom zostávajú v platnosti a účinnosti v ich pôvodnom znení bez zmeny. Tento Dodatok tvorí neoddeliteľnú súčasť Zmluvy.
2. Tento Dodatok nadobúda platnosť dňom jeho podpisu oprávnenými zástupcami Zmluvných strán a účinnosť dňom nasledujúcim po dni jeho zverejnenia v Centrálnom registri zmlúv vedenom Úradom vlády SR ([www.crz.gov.sk](http://www.crz.gov.sk)) v súlade s § 47a ods. 1 zákona č. 40/1964 Zb. Občiansky zákonník v znení neskorších predpisov v spojení s § 5a zákona č. 211/2000 Z. z. o slobodnom prístupe k informáciám a o zmene a doplnení niektorých zákonov (zákon o slobode informácií) v znení neskorších predpisov.
3. Tento Dodatok je vyhotovený v šiestich (6) rovnopisoch s platnosťou originálu, pričom štyri (4) jeho rovnopisy sú určené pre objednávateľa a dva (2) jeho rovnopisy sú určené pre zhotoviteľa.
4. Akékoľvek ustanovenie tohto Dodatku, ktoré je neplatné, nezákonné alebo nevynútiteľné podľa platného práva, bude neúčinné len v rozsahu, v akom túto neplatnosť, nezákonnosť alebo nedostatok či stratu vynútiteľnosti postihuje právo, bez akéhokoľvek vplyvu na zostávajúce ustanovenia Dodatku. Zmluvné strany sa zaväzujú nahradiť takéto ustanovenie novým ustanovením, ktoré bude platné a účinné a bude čo najlepšie zodpovedať jeho pôvodne zamýšľanému účelu.
5. Zmluvné strany vyhlasujú, že ich zmluvná voľnosť nie je obmedzená, že Dodatok uzavreli na základe ich slobodnej a vážnej vôle, že si Dodatok prečítali a jeho ustanovenia sú pre zmluvné strany určité a zrozumiteľné. Zmluvné strany ďalej vyhlasujú, že Dodatok nebol uzavretý v tiesni, v omyle ani za nápadne nevýhodných podmienok, v dôsledku čoho ho na znak súhlasu vlastnoručne podpísali.

6. Neoddeliteľnou súčasťou tohto Dodatku je:

**Príloha č. 1:** Ocenený výkaz výmer

**Príloha č. 2:** Upravený vecný a časový harmonogram postupu prác.

**Príloha č. 3:** Zmenové listy č. 1 – č. 10

V Banskej Bystrici, dňa: 27.9.2023

Objednávateľ:

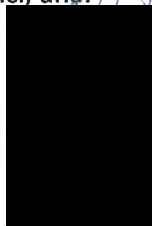

Banskobystrický samosprávny kraj  
Mgr. Ondrej Lunter  
predseda  
Banskobystrického samosprávneho kraja

Vo Zvolene, dňa: 21.9.2023

Zhotoviteľ:

**STRABAG**



STRABAG s.r.o.  
Ing. Jaroslav Hejtmaník  
vedúci PJ Zvolen  
na základe plnomocenstva zo dňa 15.07.2022



STRABAG s.r.o.  
Ing. Aneta Mojžišová  
ekonóm oblasti STRED Zvolen  
na základe plnomocenstva zo dňa 15.07.2022

Zmluvu overil: .....

Ing. SOBOLOVÁ

## REKAPITULÁCIA Rozpočtu - Dodatok č.2

Stavba: Rek. ciest a mostov II/526 Devičie – Senohrad a II/527 Dobrá Niva – Senohrad, II. etapa

Objekt:

Časť:

JKSO:

Objednávateľ: Banskobystrický samosprávny kraj

Zhotoviteľ: STRABAG s.r.o.

Dátum: 21.9.2023

Kód	Popis	Cena podľa ZoD CELKOM	Cena podľa Dodatok č.1 CELKOM	Cena ZoD+Dodatok č.1 CELKOM	Cena podľa Dodatok č.2 CELKOM	Cena ZoD+Dodatok č.1 + Dodatok č.2 CELKOM
1	2	3	4	5	6	7
	<b>Devičie – Senohrad a Dobrá Niva – Senohrad, II. etapa</b>	<b>5 562 791,69</b>	<b>255 148,77</b>	<b>5 817 940,46</b>	<b>0,00</b>	<b>5 817 940,46</b>
	<b>Rekonštrukcia cesty II/526 v km 16,108 - 19,809</b>	<b>948 162,12</b>	<b>69 333,41</b>	<b>1 017 495,53</b>	<b>0,00</b>	<b>1 017 495,53</b>
	SO ZV-526.01 Rekonštrukcia cesty II/526 v km 16,108 - 19,809	813 354,07	69 285,35	882 639,42	0,00	882 639,42
		813 354,07	69 285,35	882 639,42	0,00	882 639,42
		115 235,60	0,00	115 235,60	0,00	115 235,60
	P21958 Nový rámový priepust 1000x600	25 836,70	0,00	25 836,70	0,00	25 836,70
	P21959 Nový rúrový priepust DN 500	10 487,19	0,00	10 487,19	0,00	10 487,19
	P21960 Nový rúrový priepust DN 500	15 559,63	0,00	15 559,63	0,00	15 559,63
	P21961 Nový rúrový priepust DN 500	15 682,90	0,00	15 682,90	0,00	15 682,90
	P21962 Nový rúrový priepust DN 500	12 904,43	0,00	12 904,43	0,00	12 904,43
	P21963 Nový rúrový priepust DN 500	11 019,97	0,00	11 019,97	0,00	11 019,97
	P21964 Nový rúrový priepust DN 500	6 562,28	0,00	6 562,28	0,00	6 562,28
	P22503 Nový rúrový priepust DN 600	17 182,50	48,06	17 230,56	0,00	17 230,56
	SO ZV-526.02 Cesta II/526 v km 16,108 - 19,809 - dopravné značenie - trvalé	13 482,45	0,00	13 482,45	0,00	13 482,45
		13 482,45	0,00	13 482,45	0,00	13 482,45
	SO ZV-526.03 Cesta II/526 v km 16,108 - 19,809 - dopravné opatrenia a značenie počas výstavby	6 090,00	0,00	6 090,00	0,00	6 090,00
		6 090,00	0,00	6 090,00	0,00	6 090,00
	<b>Rekonštrukcia cesty II/527 v km 75,454 - 85,566</b>	<b>3 748 374,12</b>	<b>174 011,60</b>	<b>3 922 385,72</b>	<b>0,00</b>	<b>3 922 385,72</b>
	SO ZV-527.01 Rekonštrukcia cesty II/527 v km 75,454 - 85,566	2 073 541,16	173 264,12	2 246 805,28	0,00	2 246 805,28
		2 073 541,16	173 264,12	2 246 805,28	0,00	2 246 805,28
		1 624 452,59	0,00	1 624 452,59	0,00	1 624 452,59
	SAN527 Sanácia násypu	1 480 382,06	0,00	1 480 382,06	0,00	1 480 382,06
	P21844 Rekonštrukcia rámový priepust 2000x1100	1 366,31	0,00	1 366,31	0,00	1 366,31
	P21847 Rekonštrukcia rúrový priepust DN 800	646,61	0,00	646,61	0,00	646,61
	P21848 Rekonštrukcia rúrový priepust 2xDN 800	6 382,84	129,10	6 511,94	0,00	6 511,94
	P21849 Rekonštrukcia rúrový priepust DN 600	2 821,20	48,72	2 869,92	0,00	2 869,92
	P21850 Rekonštrukcia rúrový priepust DN 600	2 250,52	0,00	2 250,52	0,00	2 250,52
	P21851 Rekonštrukcia rúrový priepust DN 800	3 404,14	0,00	3 404,14	0,00	3 404,14
	P21852 Rekonštrukcia rúrový priepust DN 800	4 204,36	0,00	4 204,36	0,00	4 204,36
	P21853 Rekonštrukcia rúrový priepust DN 400	469,70	0,00	469,70	0,00	469,70
	P21854 Rekonštrukcia rúrový priepust DN 800	4 580,11	85,26	4 665,37	0,00	4 665,37
	P21855 Nový rúrový priepust DN 600	16 042,70	0,00	16 042,70	0,00	16 042,70
	P21856 Rekonštrukcia rúrový priepust DN 800	2 181,84	0,00	2 181,84	0,00	2 181,84
	P21857 Rekonštrukcia kamenný doskový priepust DN 1100x700	5 296,91	92,40	5 389,31	0,00	5 389,31
	P21858 Rekonštrukcia rúrový priepust DN 600	1 641,33	0,00	1 641,33	0,00	1 641,33
	P21859 Rekonštrukcia rúrový priepust DN 800	2 514,54	0,00	2 514,54	0,00	2 514,54
	P21860 Rekonštrukcia rúrový priepust DN 800	6 947,76	97,44	7 045,20	0,00	7 045,20
	P21861 Rekonštrukcia rúrový priepust DN 800	6 168,52	99,75	6 268,27	0,00	6 268,27
	P21862 Nový rúrový priepust DN 800	16 325,64	48,70	16 374,34	0,00	16 374,34
	P21952 Nový rúrový priepust DN 600	22 710,70	0,00	22 710,70	0,00	22 710,70
	P21953 Rekonštrukcia rúrový priepust DN 600	587,09	0,00	587,09	0,00	587,09
	P21965 Rekonštrukcia rúrový priepust DN 400	843,52	0,00	843,52	0,00	843,52

Kód	Popis	Cena podľa ZoD CELKOM	Cena podľa Dodatok č.1 CELKOM	Cena ZoD+Dodatok č.1 CELKOM	Cena podľa Dodatok č.2 CELKOM	Cena ZoD+Dodatok č.1 + Dodatok č.2 CELKOM
1	2	3	4	5	6	7
P21966	Rekonštrukcia rúrový priepust DN 800	1 217,09	0,00	1 217,09	0,00	1 217,09
P21967	Nový rúrový priepust DN 1000	32 695,04	121,75	32 816,79	0,00	32 816,79
P80259	Rekonštrukcia rúrový priepust DN 500	2 772,06	24,36	2 796,42	0,00	2 796,42
SO ZV-527.02	Cesta II/527 v km 75,454 - 85,566 - dopravné značenie - trvalé	37 519,37	0,00	37 519,37	0,00	37 519,37
		37 519,37	0,00	37 519,37	0,00	37 519,37
SO ZV-527.03	Cesta II/527 v km 75,454 - 85,566 - dopravné opatrenia a značenie počas výstavby	12 861,00	0,00	12 861,00	0,00	12 861,00
		12 861,00	0,00	12 861,00	0,00	12 861,00
	<b>Rekonštrukcia mosta ev. č. 526-009 km 16,670</b>	<b>290 938,10</b>	<b>3 884,34</b>	<b>294 822,44</b>	<b>0,00</b>	<b>294 822,44</b>
SO 526-009.01	Rekonštrukcia mosta ev. č. 526-009 km 16,670 - mostný objekt	144 449,03	755,46	145 204,49	0,00	145 204,49
		144 449,03	755,46	145 204,49	0,00	145 204,49
SO 526-009.02	Rekonštrukcia mosta ev. č. 526-009 km 16,670 - úprava komunikácie	79 787,54	3 128,88	82 916,42	0,00	82 916,42
		79 787,54	3 128,88	82 916,42	0,00	82 916,42
SO 526-009.03	Rekonštrukcia mosta ev. č. 526-009 km 16,670 - dočasná obchádzková komunikácia	59 573,90	0,00	59 573,90	0,00	59 573,90
		59 573,90	0,00	59 573,90	0,00	59 573,90
SO 526-009.04	Rekonštrukcia mosta ev. č. 526-009 km 16,670 - preložka vedenia ST	7 127,63	0,00	7 127,63	0,00	7 127,63
		7 127,63	0,00	7 127,63	0,00	7 127,63
	<b>Rekonštrukcia mosta ev. č. 527-037 km 77,844</b>	<b>385 411,95</b>	<b>4 364,35</b>	<b>389 776,30</b>	<b>0,00</b>	<b>389 776,30</b>
SO 527-037.01	Rekonštrukcia mosta ev. č. 527-037 km 77,844 - mostný objekt	292 670,07	1 427,62	294 097,69	0,00	294 097,69
		292 670,07	1 427,62	294 097,69	0,00	294 097,69
SO 527-037.02	Rekonštrukcia mosta ev. č. 527-037 km 77,844 - úprava komunikácie	79 752,34	2 936,73	82 689,07	0,00	82 689,07
		79 752,34	2 936,73	82 689,07	0,00	82 689,07
SO 527-037.03	Rekonštrukcia mosta ev. č. 527-037 km 77,844 - preložka vedenia ST	12 989,54	0,00	12 989,54	0,00	12 989,54
		12 989,54	0,00	12 989,54	0,00	12 989,54
	<b>Rekonštrukcia mosta ev. č. 527-041 km 83,193</b>	<b>189 905,40</b>	<b>3 555,08</b>	<b>193 460,48</b>	<b>0,00</b>	<b>193 460,48</b>
SO 527-041.01	Rekonštrukcia mosta ev. č. 527-041 km 83,193 - mostný objekt	100 049,16	192,28	100 241,44	0,00	100 241,44
		100 049,16	0,00	100 049,16	0,00	100 049,16
SO 527-041.02	Rekonštrukcia mosta ev. č. 527-041 km 83,193 - úprava komunikácie	89 856,24	3 362,79	93 219,03	0,00	93 219,03
		89 856,24	3 362,79	93 219,03	0,00	93 219,03
	Vyrovňávka na ceste II/527	0,00	0,00	0,00	74 787,50	74 787,50
	Dodatočná ložná vrstva na ceste II/527	0,00	0,00	0,00	219 020,86	219 020,86
	Odstránenie obrubníkov z bet. lôžka	0,00	0,00	0,00	672,12	672,12
	Spätný zásyp po vyburaní obrubníkov	0,00	0,00	0,00	2 175,00	2 175,00
	Výmena neúnosného podložja	0,00	0,00	0,00	15 634,48	15 634,48
	Posun rigolu v rovinatých podmienkach	0,00	0,00	0,00	12 621,00	12 621,00
	Posun rigolu v zemnom záreze	0,00	0,00	0,00	17 933,57	17 933,57
	Posun rigolu v skalnom záreze	0,00	0,00	0,00	16 035,58	16 035,58
SO 527-037.04	Rekonštrukcia mosta ev. č. 527-037 km 77,844 - dočasná obchádzková komunikácia	0,00	0,00	0,00	143 237,97	143 237,97
SO	Nový priepust na ceste II/527 v km 75,995	0,00	0,00	0,00	16 207,71	16 207,71
	<b>Celkom</b>	<b>5 562 791,69</b>	<b>255 148,77</b>	<b>5 817 940,46</b>	<b>518 325,79</b>	<b>6 336 266,25</b>

## Rozpočet - Dodatok č.2

Stavba: Rek. ciest a mostov II/526 Devičie – Senohrad a II/527 Dobrá Niva – Senohrad, II. etapa

Objekt:

Časť:

JKSO:

Objednávateľ: Banskobystrický samosprávny kraj

Zhotoviteľ: STRABAG s.r.o.

Dátum: 21.9.2023



P.Č.	TV	KCN	Kód položky	Popis	MJ	Množstvo celkom	Cena jednotková	Cena celkom ZoD	Sadzba DPH	Dodatok č.1			Dodatok č.2			ZoD + Dodatok č.1 + Dodatok č.2		
										Cena jednotková	Cena celkom ZoD + Dodatok č.1	Navýšenie CELKOM	Cena jednotková	Množstvo	Cena celkom	Cena jednotková	Množstvo	Cena celkom
1	2	3	4	5	6	7	8	9	10	11	12	13	14	15	16	17	18	19
Devičie – Senohrad a Dobrá Niva – Senohrad, II. etapa								5 562 791,69			5 817 940,46	255 148,77			0,00		5 817 940,46	
Rekonštrukcia cesty II/526 v km 16,108 - 19,809								948 162,12			1 017 495,53	69 333,41			0,00		1 017 495,53	
SO ZV-526.01 Rekonštrukcia cesty II/526 v km 16,108 - 19,809								813 354,07			882 639,42	69 285,35			0,00		882 639,42	
Práce a dodávky HSV								813 354,07			882 639,42	69 285,35			0,00		882 639,42	
Zemné práce								813 354,07			882 639,42	69 285,35			0,00		882 639,42	
								26 763,75			26 763,75	0,00			0,00		26 763,75	
1			113152230.S	Frézovanie asf. podkladu alebo krytu bez prek., plochy do 500 m2, pruh š. cez 0,5 m do 1 m, hr. 50 mm 0,127 t	m2	328,500	0,79	259,52	20,00	0,79	259,52	0,00			0,00	0,790	328,50	259,52
2			113152450.S	Frézovanie asf. podkladu alebo krytu bez prek., plochy cez 500 do 1000 m2, pruh š. cez 1 m do 2 m, hr. 200 mm 0,508 t	m2	189,000	2,80	529,20	20,00	2,80	529,20	0,00			0,00	2,800	189,00	529,20
3			113152740.S	Frézovanie asf. podkladu alebo krytu bez prek., plochy cez 10000 m2, pruh š. do 2 m, hr. 100 mm 0,254 t	m2	22 437,000	0,74	16 603,38	20,00	0,74	16 603,38	0,00			0,00	0,740	22 437,00	16 603,38
4			113307125.S	Odstáranie podkladu v ploche do 200 m2 z kameniva hrubého drveného, hr.400-500mm, -0,72000t	m2	189,000	2,42	457,38	20,00	2,42	457,38	0,00			0,00	2,420	189,00	457,38
5			122202201.S	Odkopávka a prekopávka nezapažená pre cesty, v hornine 3 do 100 m3	m3	39,000	5,04	196,56	20,00	5,04	196,56	0,00			0,00	5,040	39,00	196,56
6			162503102.S	Vodorovné premiestnenie výkopku pre cesty po spevnenej ceste z horniny tr.1-4 do 1000 m3 na vzdialenosť do 3000 m	m3	71,000	5,47	388,37	20,00	5,47	388,37	0,00			0,00	5,470	71,00	388,37
7			162503103.S	Vodorovné premiestnenie výkopku pre cesty po spevnenej ceste z horniny tr.1-4 do 1000 m3, príplatok k cene za každých ďalších a začatých 1000 m	m3	1 277,000	0,42	536,34	20,00	0,42	536,34	0,00			0,00	0,420	1 277,00	536,34
8			167101101.S	Nákladanie neulahnúť výkopku z hornín tr.1-4 do 100 m3	m3	32,000	1,96	62,72	20,00	1,96	62,72	0,00			0,00	1,960	32,00	62,72
9			171101111.S	Uloženie sypaniny do násypu nesúdržnej horniny v aktívnej zóne	m3	51,000	9,03	460,53	20,00	9,03	460,53	0,00			0,00	9,030	51,00	460,53
10			58341000400.S	Štrkodra frakcia 0-63 mm	t	99,450	14,11	1 403,24	20,00	14,11	1 403,24	0,00			0,00	14,110	99,45	1 403,24
11			171209002.S	Poplatok za skladovanie - zemina a kamenivo (17 05) ostatné	t	1 565,547	3,26	5 103,68	20,00	3,26	5 103,68	0,00			0,00	3,260	1 565,55	5 103,68
12			181101102.S	Uprava pláne v zárezoch v hornine 1-4 so zhutnením	m2	189,000	0,51	96,39	20,00	0,51	96,39	0,00			0,00	0,510	189,00	96,39
13			181301101.S	Rozprestretie omice v rovne, plocha do 500 m2, hr.do 100 mm	m2	320,000	0,82	262,40	20,00	0,82	262,40	0,00			0,00	0,820	320,00	262,40
14			183405211.S	Výsev trávniku hydrosevom na omicu	m2	320,000	1,08	345,60	20,00	1,08	345,60	0,00			0,00	1,080	320,00	345,60
15			005720001300.S	Ošivá tráv - trávové semeno	kg	9,888	5,91	58,44	20,00	5,91	58,44	0,00			0,00	5,910	9,88	58,44
Zakladanie								224,00			224,00	0,00			0,00	0,000	0,00	224,00
16			289971213.S	Zhotovenie vrstvy z geotextílie na upravenom povrchu sklon do 1 : 5 , šírky nad 6 do 8,5 m	m2	189,000	0,41	77,49	20,00	0,41	77,49	0,00			0,00	0,410	189,00	77,49
17			693110004500.S	Geotextília polypropylénová netkaná 300 g/m2	m2	192,780	0,76	146,51	20,00	0,76	146,51	0,00			0,00	0,760	192,78	146,51
Kommunikácie								660 946,19			730 192,67	69 246,48			0,00	0,000	0,00	730 192,67
18			561962154.S	Recyklácia podkladu za studena na mieste - premiešanie so spojivom, kamenivom hr. 200 mm plochy nad 10000 m2	m2	22 437,000	6,87	154 142,19	20,00	7,03	157 768,01	3 625,82			0,00	7,032	22 437,00	157 768,01
19			583410002100.S	Kamenivo drvené hrubé frakcia 8-32 mm	t	1 548,153	0,01	15,48	20,00	0,01	15,48	0,00			0,00	0,010	1 548,15	15,48
20			585910001500.S	Pomaly tuhnúce hydraulické spojivo voľne ložené	t	426,303	0,01	4,26	20,00	0,01	4,26	0,00			0,00	0,010	426,30	4,26
21			564861111.S	Podklad zo štrkodroviny s rozprestretím a zhutnením, po zhutnení hr. 200 mm	m2	189,000	7,36	1 391,04	20,00	7,36	1 391,04	0,00			0,00	7,360	189,00	1 391,04
22			564961211.SR	Uprava zjazdov (zavalkovaný odrézovaný materiál)	m2	63,000	2,18	137,34	20,00	2,18	137,34	0,00			0,00	2,180	63,00	137,34
23			565161211.S	Podklad z asfaltového betónu AC 22 P s rozprestretím a zhutnením v pruhu š. do 3 m, po zhutnení hr. 80 mm	m2	189,000	15,19	2 870,91	20,00	17,34	3 277,15	406,24			0,00	17,339	189,00	3 277,15
24			567143113.S	Podklad z kameniva stmelého cementom s rozprestretím a zhutnením, CBGM C 5/6, po zhutnení hr. 230 mm	m2	189,000	31,85	6 019,65	20,00	31,85	6 019,65	0,00			0,00	31,850	189,00	6 019,65
25			569731111.S	Spevnenie krajnic alebo komun. pre peších s rozpr. a zhutnením, kamenivom drveným hr. 100 mm	m2	3 470,000	5,81	20 160,70	20,00	5,81	20 160,70	0,00			0,00	5,810	3 470,00	20 160,70
26			569903311.S	Zhotovenie zemných krajnic z hornín akejkoľvek triedy so zhutnením	m3	19,000	19,47	369,93	20,00	19,47	369,93	0,00			0,00	19,470	19,00	369,93
27			58341000400.S	Štrkodra frakcia 0-63 mm	t	37,050	14,11	522,78	20,00	14,11	522,78	0,00			0,00	14,110	37,05	522,78
28			573131103.S	Postrek asfaltový infiltrčný s posypom kamenivom z cestnej emulzie v množstve 1,00 kg/m2	m2	22 626,000	0,42	9 502,92	20,00	0,49	11 086,74	1 583,82			0,00	0,490	22 626,00	11 086,74
29			573231107.S	Postrek asfaltový spojovací bez posypu kamenivom z cestnej emulzie v množstve 0,50 kg/m2	m2	23 143,500	0,33	7 637,36	20,00	0,35	7 984,51	347,15			0,00	0,345	23 143,50	7 984,51
30			577144231.S	Asfaltový betón vrstva obrusná AC 11 O v pruhu š. do 3 m z nemodifik. asfaltu tr. II, po zhutnení hr. 50 mm	m2	22 845,000	10,85	247 868,25	20,00	12,21	278 916,43	31 048,18			0,00	12,209	22 845,00	278 916,43
31			577144331.S	Asfaltový betón vrstva obrusná alebo ložná AC 16 v pruhu š. do 3 m z nemodifik. asfaltu tr. II, po zhutnení hr. 50 mm	m2	22 735,500	9,25	210 303,38	20,00	10,67	242 538,65	32 235,27			0,00	10,668	22 735,50	242 538,65
Ostatné konštrukcie a práce-búranie								125 329,04			125 367,91	38,87			0,00	0,000	0,00	125 367,91
32			911332312.S	Osadenie a montáž cestného zvodidla oceľového jednostranného úroveň zachytenia N2 so zabaranením štipkov pri vz. 3,8 m	m	12,000	9,51	114,12	20,00	9,51	114,12	0,00			0,00	9,510	12,00	114,12



33		553550000200.S	Zvodidlo cestné jednostranné oceľové, vzdialenosť stĺpkov 3,8 m, úroveň zachytenia N2, komplet	m	4,000	29,54	118,16	20,00	31,97	127,88	9,72			0,00	31,969	4,00	127,88
34		553550000100.SR	Zvodidlo cestné jednostranné oceľové - dlhý výškový nábeh (8m)	ks	1,000	354,50	354,50	20,00	383,65	383,65	29,15			0,00	383,649	1,00	383,65
35		912291111.S	Osadenie smerového stĺpika plastového s vykopením a odhodom výkopku do 3 m	ks	238,000	4,73	1 125,74	20,00	4,73	1 125,74	0,00			0,00	4,730	238,000	1 125,74
36		404490000100.S	Cestný stĺpik CS - 1200 mm, fólia II. triedy	ks	238,000	13,00	3 094,00	20,00	13,00	3 094,00	0,00			0,00	13,000	238,000	3 094,00
37		912293111.S	Osadenie a montáž smerového stĺpika z plastických hmôt na cestné zvodidlo	ks	8,000	7,09	56,72	20,00	7,09	56,72	0,00			0,00	7,090	8,000	56,72
38		404490000300.S	Zvodidlový stĺpik ZS - 300 mm, s kovovým držiakom, fólia II. triedy, so spojovacím materiálom	ks	8,000	13,00	104,00	20,00	13,00	104,00	0,00			0,00	13,000	8,000	104,00
39		919726564.SVR	Pružná asfaltová zálievka	m	3 710,000	1,24	4 600,40	20,00	1,24	4 600,40	0,00			0,00	1,240	3 710,000	4 600,40
40		938909422.S	Čistenie priekop komunikácií strojne priekopovým rýpadlom o objeme nánosu nad 0,15 do 0,30 m3/m, -0,19460 t	m	4 580,000	2,03	9 297,40	20,00	2,03	9 297,40	0,00			0,00	2,030	4 580,000	9 297,40
41		938909611.S	Odstárenie nánosu na krajniciach priem. hr. nad 50 do 100 mm, -0,12600t	m2	3 470,000	0,61	2 116,70	20,00	0,61	2 116,70	0,00			0,00	0,610	3 470,000	2 116,70
42		938909722.S	Čistenie priepustov ručne priemeru nad 0,5 do 1,0 m, hrúbka nánosu do 50%, -0,11422 t	m	104,000	9,68	1 006,72	20,00	9,68	1 006,72	0,00			0,00	9,680	104,000	1 006,72
43		966005311.S	Rozobranie cestného zábradlia a zvodidiel s jednou pásnicou, -0,04200t	m	48,000	3,50	168,00	20,00	3,50	168,00	0,00			0,00	3,500	48,000	168,00
44		979082213.S	Vodorovná doprava sutiny so zložením a hrubým urovaním na vzdialenosť do 1 km	t	6 840,705	2,57	17 580,61	20,00	2,57	17 580,61	0,00			0,00	2,570	6 840,71	17 580,61
45		979082219.S	Priplatok k cene za každý ďalší aj začatý 1 km nad 1 km pre vodorovnú dopravu sutiny	t	197 529,055	0,26	51 357,55	20,00	0,26	51 357,55	0,00			0,00	0,260	197 529,06	51 357,55
46		979084216.S	Vodorovná doprava vybraných hmôt po suchu bez naloženia, ale so zložením na vzdialenosť do 5 km	t	2,016	5,47	11,03	20,00	5,47	11,03	0,00			0,00	5,470	2,02	11,03
47		979084219.S	Priplatok k cene za každých ďalších aj začatých 5 km nad 5 km	t	10,080	1,30	13,10	20,00	1,30	13,10	0,00			0,00	1,300	10,08	13,10
48		979089212	Poplatok za skladovanie - bitúmenové zmesi, uholný decht, dechtové výrobky (17 03 ), ostatné	t	5 345,358	6,40	34 210,29	20,00	6,40	34 210,29	0,00			0,00	6,400	5 345,36	34 210,29
			<b>Presun hmôt HSV</b>				<b>91,09</b>			<b>91,09</b>	<b>0,00</b>			<b>0,00</b>	<b>0,000</b>	<b>0,00</b>	<b>91,09</b>
49		998225111.S	Presun hmôt pre pozemnú komunikáciu a letisko s krytom asfaltovým akejkoľvek dĺžky objektu	t	9 108,920	0,01	91,09	20,00	0,01	91,09	0,00			0,00	0,010	9 108,92	91,09
							<b>115 235,60</b>			<b>115 283,66</b>	<b>48,06</b>			<b>0,00</b>	<b>0,000</b>	<b>0,00</b>	<b>115 283,66</b>
			<b>P21958 Nový rámový priepust 1000x600</b>				<b>25 836,70</b>			<b>25 836,70</b>	<b>0,00</b>			<b>0,00</b>	<b>0,000</b>	<b>0,00</b>	<b>25 836,70</b>
			<b>Práce a dodávky HSV</b>				<b>24 602,95</b>			<b>24 602,95</b>	<b>0,00</b>			<b>0,00</b>	<b>0,000</b>	<b>0,00</b>	<b>24 602,95</b>
			<b>Zemné práce</b>				<b>3 280,76</b>			<b>3 280,76</b>	<b>0,00</b>			<b>0,00</b>	<b>0,000</b>	<b>0,00</b>	<b>3 280,76</b>
50		131201101.S	Výkop nezapaženej jamy v hornine 3, do 100 m3	m3	70,100	5,04	353,30	20,00	5,04	353,30	0,00			0,00	5,040	70,100	353,30
51		162301102.S	Vodorovné premiestnenie výkopku po spevnenej ceste z horniny tr.1-4, do 100 m3 na vzdialenosť do 1000 m	m3	24,000	5,47	131,28	20,00	5,47	131,28	0,00			0,00	5,470	24,000	131,28
52		162501102.S	Vodorovné premiestnenie výkopku po spevnenej ceste z horniny tr.1-4, do 100 m3 na vzdialenosť do 3000 m	m3	58,100	5,47	317,81	20,00	5,47	317,81	0,00			0,00	5,470	58,100	317,81
53		162501105.S	Vodorovné premiestnenie výkopku po spevnenej ceste z horniny tr.1-4, do 100 m3, príplatok k cene za každých ďalších a začatých 1000 m	m3	1 568,700	0,42	658,85	20,00	0,42	658,85	0,00			0,00	0,420	1 568,70	658,85
54		167101101.S	Nakladanie neuhahnuteho výkopku z hornín tr.1-4 do 100 m3	m3	12,000	1,96	23,52	20,00	1,96	23,52	0,00			0,00	1,960	12,000	23,52
55		171101112.S	Uloženie sypaniny do násypu nesúdržnej horniny mimo aktívnej zóny	m3	12,000	11,20	134,40	20,00	11,20	134,40	0,00			0,00	11,200	12,000	134,40
56		171201201.S	Uloženie sypaniny na skládky do 100 m3	m3	12,000	0,65	7,80	20,00	0,65	7,80	0,00			0,00	0,650	12,000	7,80
57		171209002.S	Poplatok za skladovanie - zemina a kamenivo (17 05) ostatné	t	112,364	2,95	331,47	20,00	2,95	331,47	0,00			0,00	2,950	112,36	331,47
58		174101001.S	Zásyp sypaninou so zhutnením jam, šachiet, rýh, zárezov alebo okolo objektov do 100 m3	m3	35,600	8,37	297,97	20,00	8,37	297,97	0,00			0,00	8,370	35,600	297,97
59		583310003200.S	Štrkopiesok frakcia 0-32 mm	t	69,420	14,11	979,52	20,00	14,11	979,52	0,00			0,00	14,110	69,420	979,52
60		181101102.S	Úprava pláne v zárezoch v hornine 1-4 so zhutnením	m2	53,800	0,51	27,44	20,00	0,51	27,44	0,00			0,00	0,510	53,800	27,44
61		182201101.S	Svahovanie trvalých svahov v násype	m2	22,900	0,76	17,40	20,00	0,76	17,40	0,00			0,00	0,760	22,900	17,40
			<b>Zakladanie</b>				<b>2 867,17</b>			<b>2 867,17</b>	<b>0,00</b>			<b>0,00</b>	<b>0,000</b>	<b>0,00</b>	<b>2 867,17</b>
62		274321118.S	Základové pásy, prahy, vence mostných konštrukcií z betónu železového tr. C 30/37	m3	12,990	159,67	2 074,11	20,00	159,67	2 074,11	0,00			0,00	159,670	12,990	2 074,11
63		274362212.S	Výstuž základových pásov, prahov, vencov a ostruh zo zváraných sietí nad 3,5 do 6 kg/m2 mostných konštrukcií	t	0,428	1 852,94	793,06	20,00	1 852,94	793,06	0,00			0,00	1 852,940	0,43	793,06
			<b>Zvislé a kompletne konštrukcie</b>				<b>13 881,94</b>			<b>13 881,94</b>	<b>0,00</b>			<b>0,00</b>	<b>0,000</b>	<b>0,00</b>	<b>13 881,94</b>
64		317321119.S	Mostové rímky z betónu železového triedy C 35/45	m3	1,900	201,91	383,63	20,00	201,91	383,63	0,00			0,00	201,910	1,900	383,63
65		317353121.S	Debnenie mostných ríms všetkých tvarov - zhotovenie	m2	51,100	71,87	3 672,56	20,00	71,87	3 672,56	0,00			0,00	71,870	51,100	3 672,56
66		317353221.S	Debnenie mostových ríms všetkých tvarov - odstránenie	m2	51,100	16,69	852,86	20,00	16,69	852,86	0,00			0,00	16,690	51,100	852,86
67		317361216.S	Výstuž mostných ríms z betonárskej ocele 10 505	t	0,159	1 870,70	297,44	20,00	1 870,70	297,44	0,00			0,00	1 870,700	0,16	297,44
68		389121111.S	Osadenie dielcov rámovej konštrukcie priepustov a podchodov hmotnosti do 5 t	ks	7,500	120,06	900,45	20,00	120,06	900,45	0,00			0,00	120,060	7,500	900,45
69		5938300002106.S	Mostný prefabrikát ramovy priepust b3xv 1000x1000x600 mm	ks	7,613	1 021,28	7 775,00	20,00	1 021,28	7 775,00	0,00			0,00	1 021,280	7,61	7 775,00
			<b>Vodorovné konštrukcie</b>				<b>205,79</b>			<b>205,79</b>	<b>0,00</b>			<b>0,00</b>	<b>0,000</b>	<b>0,00</b>	<b>205,79</b>
70		451315114.S	Podkladová alebo vyplňová vrstva z betónu tr. C 12/15 hr. do 100 mm	m2	13,200	15,59	205,79	20,00	15,59	205,79	0,00			0,00	15,590	13,200	205,79
			<b>Komunikácie</b>				<b>2 080,00</b>			<b>2 080,00</b>	<b>0,00</b>			<b>0,00</b>	<b>0,000</b>	<b>0,00</b>	<b>2 080,00</b>
71		594511111.SR	Dlažba z lomového kameňa hr. 150 mm do lôžka z betónu tr. C 16/20 hr. 100 mm s vyplnením škrár cementovou maltou	m2	27,800	74,82	2 080,00	20,00	74,82	2 080,00	0,00			0,00	74,820	27,800	2 080,00
			<b>Úpravy povrchov, podlahy, osadenie</b>				<b>106,93</b>			<b>106,93</b>	<b>0,00</b>			<b>0,00</b>	<b>0,000</b>	<b>0,00</b>	<b>106,93</b>
72		622661335.S	Zjednocujúci náter betónových konštrukcií	m2	16,400	6,52	106,93	20,00	6,52	106,93	0,00			0,00	6,520	16,400	106,93
			<b>Ostatné konštrukcie a práce-búranie</b>				<b>2 178,69</b>			<b>2 178,69</b>	<b>0,00</b>			<b>0,00</b>	<b>0,000</b>	<b>0,00</b>	<b>2 178,69</b>
73		914112111.S	Tabuľka s označením evidenčného čísla mostu	ks	1,000	47,27	47,27	20,00	47,27	47,27	0,00			0,00	47,270	1,000	47,27
74		914112111.SR	Informačná tabuľka - vlys do betonového bločku 490x350x100mm	ks	2,000	115,80	231,60	20,00	115,80	231,60	0,00			0,00	115,800	2,000	231,60



75		931994142.S	Tesnenie dilatácie škáry betónovej konštrukcia polyuretánovým tmelom do pl. 4,0 cm2	m	24,700	10,19	251,69	20,00	10,19	251,69	0,00			0,00	10,190	24,70	251,69
76		938909405.S	Čistenie priekop spevnených ručne prí šírke dna nad 400 mm o objeme nánosu nad 0,15 do 0,30 m3/m, -0,19460 t	m	40,000	2,03	81,20	20,00	2,03	81,20	0,00			0,00	2,030	40,00	81,20
77		961051111.S	Búranie mostných základov, muriva a pilierov alebo nosných konštrukcií zo železobetónu, -2,40000t	m3	10,100	107,64	1 087,16	20,00	107,64	1 087,16	0,00			0,00	107,640	10,10	1 087,16
78		979084216.S	Vodorovná doprava vybúraných hmôt po suchu bez naloženia, ale so zložením na vzdialenosť do 5 km	t	32,024	2,57	82,30	20,00	2,57	82,30	0,00			0,00	2,570	32,02	82,30
79		979084219.S	Pripílatok k cene za každý ďalších aj začatých 5 km nad 5 km	t	160,120	1,30	208,16	20,00	1,30	208,16	0,00			0,00	1,300	160,12	208,16
80		979087213.S	Nakladanie na dopravné prostriedky pre vodorovnú dopravu vybúraných hmôt	t	24,240	1,31	31,75	20,00	1,31	31,75	0,00			0,00	1,310	24,24	31,75
81		979089012	Poplatok za skladovanie - betón, tehly, dlaždice (17 01) ostatné	t	24,240	6,50	157,56	20,00	6,50	157,56	0,00			0,00	6,500	24,24	157,56
			<b>Presun hmôt HSV</b>				<b>1,67</b>			<b>1,67</b>	<b>0,00</b>			<b>0,00</b>	<b>0,000</b>	<b>0,00</b>	<b>1,67</b>
82		998212111.S	Presun hmôt pre mosty murované, monolitické, betónové, kovové, výšky mosta do 20 m	t	166,740	0,01	1,67	20,00	0,01	1,67	0,00			0,00	0,010	166,74	1,67
			<b>Práce a dodávky PSV</b>				<b>1 233,75</b>			<b>1 233,75</b>	<b>0,00</b>			<b>0,00</b>	<b>0,000</b>	<b>0,00</b>	<b>1 233,75</b>
			<b>Izolácie proti vode a vlhkosti</b>				<b>1 233,75</b>			<b>1 233,75</b>	<b>0,00</b>			<b>0,00</b>	<b>0,000</b>	<b>0,00</b>	<b>1 233,75</b>
83		711112001.S	Zhotovenie izolácie proti zemnej vlhkosti zvislá penetračným náterom za studena	m2	70,800	0,71	50,27	20,00	0,71	50,27	0,00			0,00	0,710	70,80	50,27
84		24617000900.S	Lak asfaltový penetračný	t	0,025	2 776,09	69,40	20,00	2 776,09	69,40	0,00			0,00	2 776,090	0,03	69,40
85		711112002.S	Zhotovenie izolácie proti zemnej vlhkosti zvislá asfaltovým lakom za studena	m2	90,400	1,06	95,82	20,00	1,06	95,82	0,00			0,00	1,060	90,40	95,82
86		246170001000.S	Lak asfaltový opravny	t	0,077	2 464,33	189,75	20,00	2 464,33	189,75	0,00			0,00	2 464,330	0,08	189,75
87		711142559.S	Zhotovenie izolácie proti zemnej vlhkosti a tlakovej vode zvislá NAIP pritavením	m2	25,600	22,13	566,53	20,00	22,13	566,53	0,00			0,00	22,130	25,60	566,53
88		628340000100.S	Pás asfaltový SBS s bridlícnym posypom hr. 5,5 mm vystužený netkanou polyesterovou rohožou	m2	36,864	7,09	261,37	20,00	7,09	261,37	0,00			0,00	7,090	36,86	261,37
89		998711101.S	Presun hmôt pre izoláciu proti vode v objektoch výšky do 6 m	t	0,388	1,57	0,61	20,00	1,57	0,61	0,00			0,00	1,570	0,39	0,61
			<b>P21959 Nový rúrový príepust DN 500</b>				<b>10 487,19</b>			<b>10 487,19</b>	<b>0,00</b>			<b>0,00</b>	<b>0,000</b>	<b>0,00</b>	<b>10 487,19</b>
			<b>Práce a dodávky HSV</b>				<b>10 365,89</b>			<b>10 365,89</b>	<b>0,00</b>			<b>0,00</b>	<b>0,000</b>	<b>0,00</b>	<b>10 365,89</b>
			<b>Zemné práce</b>				<b>3 695,72</b>			<b>3 695,72</b>	<b>0,00</b>			<b>0,00</b>	<b>0,000</b>	<b>0,00</b>	<b>3 695,72</b>
90		131201101.S	Výkop nezapaženej jamy v hornine 3, do 100 m3	m3	71,900	5,04	362,38	20,00	5,04	362,38	0,00			0,00	5,040	71,90	362,38
91		162301102.S	Vodorovné premiestnenie výkopku po spevnenej ceste z horniny tr.1-4, do 100 m3 na vzdialenosť do 1000 m	m3	10,200	5,47	55,79	20,00	5,47	55,79	0,00			0,00	5,470	10,20	55,79
92		162501102.S	Vodorovné premiestnenie výkopku po spevnenej ceste z horniny tr.1-4, do 100 m3 na vzdialenosť do 3000 m	m3	66,800	5,47	365,40	20,00	5,47	365,40	0,00			0,00	5,470	66,80	365,40
93		162501105.S	Vodorovné premiestnenie výkopku po spevnenej ceste z horniny tr.1-4, do 100 m3, pripílatok k cene za každý ďalších a začatých 1000 m	m3	1 803,600	0,42	757,51	20,00	0,42	757,51	0,00			0,00	0,420	1 803,60	757,51
94		167101101.S	Nakladanie neulahnutého výkopku z hornin tr.1-4 do 100 m3	m3	5,100	1,96	10,00	20,00	1,96	10,00	0,00			0,00	1,960	5,10	10,00
95		171101112.S	Uloženie sypaniny do násypu nesúdržnej horniny mimo aktívnej zóny	m3	5,100	11,20	57,12	20,00	11,20	57,12	0,00			0,00	11,200	5,10	57,12
96		171201201.S	Uloženie sypaniny na skládky do 100 m3	m3	5,100	0,65	3,32	20,00	0,65	3,32	0,00			0,00	0,650	5,10	3,32
97		171209002.S	Poplatok za skladovanie - zemina a kamenivo (17 05) ostatné	t	121,965	2,95	359,80	20,00	2,95	359,80	0,00			0,00	2,950	121,97	359,80
98		174101001.S	Zásyp sypaninou so zhutnením jám, šachiet, rýh, zárezov alebo okolo objektov do 100 m3	m3	46,500	8,37	389,21	20,00	8,37	389,21	0,00			0,00	8,370	46,50	389,21
99		583310003200.S	Sirkopiesok frakcia 0-32 mm	t	90,675	14,11	1 279,42	20,00	14,11	1 279,42	0,00			0,00	14,110	90,68	1 279,42
100		181101102.S	Úprava pláne v zárezoch v hornine 1-4 so zhutnením	m2	41,100	0,51	20,96	20,00	0,51	20,96	0,00			0,00	0,510	41,10	20,96
101		182201101.S	Svahovanie trvalých svahov v násype	m2	45,800	0,76	34,81	20,00	0,76	34,81	0,00			0,00	0,760	45,80	34,81
			<b>Zakladanie</b>				<b>930,02</b>			<b>930,02</b>	<b>0,00</b>			<b>0,00</b>	<b>0,000</b>	<b>0,00</b>	<b>930,02</b>
102		274321118.S	Základové pásy, prahy, vence mostných konštrukcií z betónu železového tr. C 30/37	m3	4,200	159,67	670,61	20,00	159,67	670,61	0,00			0,00	159,670	4,20	670,61
103		274362212.S	Výstuž základových pásov, prahov, vencov a ostruh zo zváraných sietí nad 3,5 do 6 kg/m2 mostných konštrukcií	t	0,140	1 852,94	259,41	20,00	1 852,94	259,41	0,00			0,00	1 852,940	0,14	259,41
			<b>Zvislé a kompletné konštrukcie</b>				<b>1 752,72</b>			<b>1 752,72</b>	<b>0,00</b>			<b>0,00</b>	<b>0,000</b>	<b>0,00</b>	<b>1 752,72</b>
104		317321119.S	Mostové rímky z betónu železového triedy C 35/45	m3	0,800	201,91	161,53	20,00	201,91	161,53	0,00			0,00	201,910	0,80	161,53
105		317353121.S	Debnenie mostných ríms všetkých tvarov - zhotovenie	m2	16,700	71,87	1 200,23	20,00	71,87	1 200,23	0,00			0,00	71,870	16,70	1 200,23
106		317353221.S	Debnenie mostových ríms všetkých tvarov - odstránenie	m2	16,700	16,69	278,72	20,00	16,69	278,72	0,00			0,00	16,690	16,70	278,72
107		317361216.S	Výstuž mostných ríms z betonárskej ocele 10 505	t	0,060	1 870,70	112,24	20,00	1 870,70	112,24	0,00			0,00	1 870,700	0,06	112,24
			<b>Vodorovné konštrukcie</b>				<b>85,75</b>			<b>85,75</b>	<b>0,00</b>			<b>0,00</b>	<b>0,000</b>	<b>0,00</b>	<b>85,75</b>
108		451315114.S	Podkladová alebo vyplňová vrstva z betónu tr. C 12/15 hr. do 100 mm	m2	5,500	15,59	85,75	20,00	15,59	85,75	0,00			0,00	15,590	5,50	85,75
			<b>Komunikácie</b>				<b>703,31</b>			<b>703,31</b>	<b>0,00</b>			<b>0,00</b>	<b>0,000</b>	<b>0,00</b>	<b>703,31</b>
109		594511111.SR	Dlažba z lomového kameňa hr. 150 mm do lôžka z betónu tr. C 16/20 hr. 100 mm s vyplnením škár cementovou maltou	m2	9,400	74,82	703,31	20,00	74,82	703,31	0,00			0,00	74,820	9,40	703,31
			<b>Úpravy povrchov, podlahy, osadenie</b>				<b>35,21</b>			<b>35,21</b>	<b>0,00</b>			<b>0,00</b>	<b>0,000</b>	<b>0,00</b>	<b>35,21</b>
110		622661335.S	Zjednocujúci náter betónových konštrukcií	m2	5,400	6,52	35,21	20,00	6,52	35,21	0,00			0,00	6,520	5,40	35,21
			<b>Ostatné konštrukcie a práce-búranie</b>				<b>3 162,05</b>			<b>3 162,05</b>	<b>0,00</b>			<b>0,00</b>	<b>0,000</b>	<b>0,00</b>	<b>3 162,05</b>
111		914112111.S	Tabuľka s označením evidenčného čísla mostu	ks	1,000	47,27	47,27	20,00	47,27	47,27	0,00			0,00	47,270	1,00	47,27
112		914112111.SR	Informačná tabuľka - výs do betonového bločku 490x350x100mm	ks	1,000	115,80	115,80	20,00	115,80	115,80	0,00			0,00	115,800	1,00	115,80
113		919541113.S	Zhotovenie prepustu alebo jazdu z rúr plastových HDPE ryhovaných hrdlových alebo spojkových DN 500	m	9,500	20,72	196,84	20,00	20,72	196,84	0,00			0,00	20,720	9,50	196,84
114		286130035300	Rúra HDPE na vodu PE100 PN16 SDR11 500x45,4x12 m, (napr. WAVIN)	m	9,643	223,87	2 158,78	20,00	223,87	2 158,78	0,00			0,00	223,870	9,64	2 158,78
115		938909402.S	Čistenie priekop spevnených ručne prí šírke dna do 400 mm o objeme nánosu nad 0,15 do 0,30 m3/m, -0,17250 t	m	10,000	2,03	20,30	20,00	2,03	20,30	0,00			0,00	2,030	10,00	20,30

116		961051111.S	Búranie mostných základov, muríva a pilierov alebo nosných konštrukcií zo železobetónu. -2,40000t	m3	4,100	107,64	441,32	20,00	107,64	441,32	0,00			0,00	107,640	4,10	441,32
117		979084216.S	Vodorovná doprava vybúraných hmôt po suchu bez naloženia, ale so zložením na vzdialenosť do 5 km	t	11,565	2,57	29,72	20,00	2,57	29,72	0,00			0,00	2,570	11,57	29,72
118		979084219.S	Priplatok k cene za každých ďalších aj začatých 5 km nad 5 km	t	57,825	1,30	75,17	20,00	1,30	75,17	0,00			0,00	1,300	57,83	75,17
119		979087213.S	Nakladanie na dopravné prostriedky pre vodorovnú dopravu vybúraných hmôt	t	9,840	1,31	12,89	20,00	1,31	12,89	0,00			0,00	1,310	9,84	12,89
120		979089012	Poplatok za skladovanie - betón, tehly, dlaždice (17 01) ostatné	t	9,840	6,50	63,96	20,00	6,50	63,96	0,00			0,00	6,500	9,84	63,96
<b>Presun hmôt HSV</b>											<b>1,11</b>	<b>0,00</b>	<b>0,000</b>	<b>0,00</b>	<b>1,11</b>		
121		998212111.S	Presun hmôt pre mosty murované, monolitické, betónové, kovové, výšky mosta do 20 m	t	111,140	0,01	1,11	20,00	0,01	1,11	0,00			0,00	0,010	111,14	1,11
<b>Práce a dodávky PSV</b>											<b>121,30</b>	<b>0,00</b>	<b>0,000</b>	<b>0,00</b>	<b>121,30</b>		
<b>Izolácie proti vode a vlhkosti</b>											<b>121,30</b>	<b>0,00</b>	<b>0,000</b>	<b>0,00</b>	<b>121,30</b>		
122		711112001.S	Zhotovenie izolácie proti zemnej vlhkosti zvislá penetračným náterom za studena	m2	15,300	0,71	10,86	20,00	0,71	10,86	0,00			0,00	0,710	15,30	10,86
123		246170000900.S	Lak asfaltový penetračný	t	0,005	2 776,09	13,88	20,00	2 776,09	13,88	0,00			0,00	2 776,090	0,01	13,88
124		711112002.S	Zhotovenie izolácie proti zemnej vlhkosti zvislá asfaltovým lakom za studena	m2	30,600	1,06	32,44	20,00	1,06	32,44	0,00			0,00	1,060	30,60	32,44
125		246170001000.S	Lak asfaltový opravny	t	0,026	2 464,33	64,07	20,00	2 464,33	64,07	0,00			0,00	2 464,330	0,03	64,07
126		998711101.S	Presun hmôt pre izoláciu proti vode v objektoch výšky do 6 m	t	0,031	1,57	0,05	20,00	1,57	0,05	0,00			0,00	1,570	0,03	0,05
<b>P21960 Nový rúrový priepust DN 500</b>											<b>15 559,63</b>	<b>0,00</b>	<b>0,000</b>	<b>0,00</b>	<b>15 559,63</b>		
<b>Práce a dodávky HSV</b>											<b>15 380,32</b>	<b>0,00</b>	<b>0,000</b>	<b>0,00</b>	<b>15 380,32</b>		
<b>Zemné práce</b>											<b>5 641,24</b>	<b>0,00</b>	<b>0,000</b>	<b>0,00</b>	<b>5 641,24</b>		
127		131201101.S	Výkop nezapaženej jamy v hornine 3, do 100 m3	m3	98,000	5,04	493,92	20,00	5,04	493,92	0,00			0,00	5,040	98,00	493,92
128		162301102.S	Vodorovné premiestnenie výkopku po spevnenej ceste z horniny tr.1-4, do 100 m3 na vzdialenosť do 1000 m	m3	44,400	5,47	242,87	20,00	5,47	242,87	0,00			0,00	5,470	44,40	242,87
129		162501102.S	Vodorovné premiestnenie výkopku po spevnenej ceste z horniny tr.1-4, do 100 m3 na vzdialenosť do 3000 m	m3	75,800	5,47	414,63	20,00	5,47	414,63	0,00			0,00	5,470	75,80	414,63
130		162501105.S	Vodorovné premiestnenie výkopku po spevnenej ceste z horniny tr.1-4, do 100 m3, príplatok k cene za každých ďalších a začatých 1000 m	m3	2 046,600	0,42	859,57	20,00	0,42	859,57	0,00			0,00	0,420	2 046,60	859,57
131		167101101.S	Nakladanie neuháňutého výkopku z hornín tr.1-4 do 100 m3	m3	22,200	1,96	43,51	20,00	1,96	43,51	0,00			0,00	1,960	22,20	43,51
132		171101112.S	Uloženie sypaniny do násypu nesúdržnej horniny mimo aktívnej zóny	m3	22,200	11,20	248,64	20,00	11,20	248,64	0,00			0,00	11,200	22,20	248,64
133		171201201.S	Uloženie sypaniny na skládky do 100 m3	m3	22,200	0,65	14,43	20,00	0,65	14,43	0,00			0,00	0,650	22,20	14,43
134		171209002.S	Poplatok za skladovanie - zemina a kamenivo (17 05) ostatné	t	141,960	2,95	418,78	20,00	2,95	418,78	0,00			0,00	2,950	141,96	418,78
135		174101001.S	Záryp sypaninou so zhutnením jam, šachiet, rýh, zárezov alebo okolo objektov do 100 m3	m3	79,400	8,37	664,58	20,00	8,37	664,58	0,00			0,00	8,370	79,40	664,58
136		583310003200.S	Štrkopiesok frakcia 0-32 mm	t	154,830	14,11	2 184,65	20,00	14,11	2 184,65	0,00			0,00	14,110	154,83	2 184,65
137		181101102.S	Úprava pláne v zárezoch v hornine 1-4 so zhutnením	m2	48,200	0,51	24,58	20,00	0,51	24,58	0,00			0,00	0,510	48,20	24,58
138		182201101.S	Svahovanie trvalých svahov v násype	m2	40,900	0,76	31,08	20,00	0,76	31,08	0,00			0,00	0,760	40,90	31,08
<b>Zakladanie</b>											<b>1 831,71</b>	<b>0,00</b>	<b>0,000</b>	<b>0,00</b>	<b>1 831,71</b>		
139		274321118.S	Základové pásy, prahy, vence mostných konštrukcií z betónu železového tr. C 30/37	m3	9,000	159,67	1 437,03	20,00	159,67	1 437,03	0,00			0,00	159,670	9,00	1 437,03
140		274362212.S	Výstuž základových pásov, prahov, vencov a ostruh zo zváraných sietí nad 3,5 do 6 kg/m2 mostných konštrukcií	t	0,213	1 852,94	394,68	20,00	1 852,94	394,68	0,00			0,00	1 852,940	0,21	394,68
<b>Zvislé a kompletne konštrukcie</b>											<b>2 608,74</b>	<b>0,00</b>	<b>0,000</b>	<b>0,00</b>	<b>2 608,74</b>		
141		317321119.S	Mostové rímky z betónu železového triedy C 35/45	m3	0,900	201,91	181,72	20,00	201,91	181,72	0,00			0,00	201,910	0,90	181,72
142		317353121.S	Debnenie mostných ríms všetkých tvarov - zhotovenie	m2	25,800	71,87	1 854,25	20,00	71,87	1 854,25	0,00			0,00	71,870	25,80	1 854,25
143		317353221.S	Debnenie mostových ríms všetkých tvarov - odstránenie	m2	25,800	16,69	430,60	20,00	16,69	430,60	0,00			0,00	16,690	25,80	430,60
144		317361216.S	Výstuž mostných ríms z betonárskej ocele 10 505	t	0,076	1 870,70	142,17	20,00	1 870,70	142,17	0,00			0,00	1 870,700	0,08	142,17
<b>Vodorovné konštrukcie</b>											<b>106,01</b>	<b>0,00</b>	<b>0,000</b>	<b>0,00</b>	<b>106,01</b>		
145		451315114.S	Podkladová alebo vyplňová vrstva z betónu tr. C 12/15 hr. do 100 mm	m2	6,800	15,59	106,01	20,00	15,59	106,01	0,00			0,00	15,590	6,80	106,01
<b>Komunikácie</b>											<b>957,70</b>	<b>0,00</b>	<b>0,000</b>	<b>0,00</b>	<b>957,70</b>		
146		594511111.SR	Dlažba z lomového kameňa hr. 150 mm do lôžka z betónu tr. C 16/20 hr. 100 mm s vyplnením škár cementovou maltou	m2	12,800	74,82	957,70	20,00	74,82	957,70	0,00			0,00	74,820	12,80	957,70
<b>Úpravy povrchov, podlahy, osadenie</b>											<b>58,22</b>	<b>0,00</b>	<b>0,000</b>	<b>0,00</b>	<b>58,22</b>		
147		622661335.S	Zjednocujúci náter betónových konštrukcií	m2	8,930	6,52	58,22	20,00	6,52	58,22	0,00			0,00	6,520	8,93	58,22
<b>Ostatné konštrukcie a práce-búranie</b>											<b>4 174,80</b>	<b>0,00</b>	<b>0,000</b>	<b>0,00</b>	<b>4 174,80</b>		
148		914112111.S	Tabuľka s označením evidenčného čísla mostu	ks	1,000	47,27	47,27	20,00	47,27	47,27	0,00			0,00	47,270	1,00	47,27
149		914112111.SR	Informačná tabuľka - výs do betonového bločku 490x350x100mm	ks	1,000	115,80	115,80	20,00	115,80	115,80	0,00			0,00	115,800	1,00	115,80
150		919541113.S	Zhotovenie priepustu alebo zjazdu z rúr plastových HDPE ryhovaných hrdlových alebo spojkových DN 500	m	12,250	20,72	253,82	20,00	20,72	253,82	0,00			0,00	20,720	12,25	253,82
151		286130035300	Rúra HDPE na vodu PE100 PN16 SDR11 500x45,4x12 m, (napr. WAVIN)	m	12,434	223,87	2 783,60	20,00	223,87	2 783,60	0,00			0,00	223,870	12,43	2 783,60
152		938909402.S	Čistenie priekop spevnených ručne pri šírke dna do 400 mm o objeme nánosu nad 0,15 do 0,30 m3/m, -0,17250 t	m	32,000	2,03	64,96	20,00	2,03	64,96	0,00			0,00	2,030	32,00	64,96
153		961051111.S	Búranie mostných základov, muríva a pilierov alebo nosných konštrukcií zo železobetónu. -2,40000t	m3	5,800	107,64	624,31	20,00	107,64	624,31	0,00			0,00	107,640	5,80	624,31
154		979084216.S	Vodorovná doprava vybúraných hmôt po suchu bez naloženia, ale so zložením na vzdialenosť do 5 km	t	19,440	2,57	49,96	20,00	2,57	49,96	0,00			0,00	2,570	19,44	49,96
155		979084219.S	Priplatok k cene za každých ďalších aj začatých 5 km nad 5 km	t	97,200	1,30	126,36	20,00	1,30	126,36	0,00			0,00	1,300	97,20	126,36
156		979087213.S	Nakladanie na dopravné prostriedky pre vodorovnú dopravu vybúraných hmôt	t	13,920	1,31	18,24	20,00	1,31	18,24	0,00			0,00	1,310	13,92	18,24
157		979089012	Poplatok za skladovanie - betón, tehly, dlaždice (17 01) ostatné	t	13,920	6,50	90,48	20,00	6,50	90,48	0,00			0,00	6,500	13,92	90,48

			Presun hmôt HSV					1,90			1,90	0,00			0,00	0,000	0,00	1,90
158		998212111.S	Presun hmôt pre mosty murované, monolitické, betónové, kovové, výšky mosta do 20 m	t	189,977	0,01		1,90	20,00	0,01	1,90	0,00			0,00	0,010	189,98	1,90
			Práce a dodávky PSV					179,31			179,31	0,00			0,00	0,000	0,00	179,31
			Izolácie proti vode a vlhkosti					179,31			179,31	0,00			0,00	0,000	0,00	179,31
159		711112001.S	Zhotovenie izolácie proti zemnej vlhkosti zvislá penetračným náterom za studena	m2	22,400	0,71		15,90	20,00	0,71	15,90	0,00			0,00	0,710	22,40	15,90
160		24617000900.S	Lak asfaltový penetračný	t	0,008	2 776,09		22,21	20,00	2 776,09	22,21	0,00			0,00	2 776,090	0,01	22,21
161		711112002.S	Zhotovenie izolácie proti zemnej vlhkosti zvislá asfaltovým lakom za studena	m2	44,800	1,06		47,49	20,00	1,06	47,49	0,00			0,00	1,060	44,80	47,49
162		246170001000.S	Lak asfaltový opravný	t	0,038	2 464,33		93,64	20,00	2 464,33	93,64	0,00			0,00	2 464,330	0,04	93,64
163		998711101.S	Presun hmôt pre izoláciu proti vode v objektoch výšky do 6 m	t	0,046	1,57		0,07	20,00	1,57	0,07	0,00			0,00	1,570	0,05	0,07
			P21961 Nový rúrový priepust DN 500					15 682,90			15 682,90	0,00			0,00	0,000	0,00	15 682,90
			Práce a dodávky HSV					15 504,16			15 504,16	0,00			0,00	0,000	0,00	15 504,16
			Zemné práce					5 902,97			5 902,97	0,00			0,00	0,000	0,00	5 902,97
164		131201101.S	Výkop nezapaženej jamy v hornine 3, do 100 m3	m3	100,700	5,04		507,53	20,00	5,04	507,53	0,00			0,00	5,040	100,70	507,53
165		162301102.S	Vodorovné premiestnenie výkopku po spevnenej ceste z horniny tr.1-4, do 100 m3 na vzdialenosť do 1000 m	m3	20,600	5,47		112,68	20,00	5,47	112,68	0,00			0,00	5,470	20,60	112,68
166		162501102.S	Vodorovné premiestnenie výkopku po spevnenej ceste z horniny tr.1-4, do 100 m3 na vzdialenosť do 3000 m	m3	90,400	5,47		494,49	20,00	5,47	494,49	0,00			0,00	5,470	90,40	494,49
167		162501105.S	Vodorovné premiestnenie výkopku po spevnenej ceste z horniny tr.1-4, do 100 m3, prípatok k cene za každých ďalších a začatých 1000 m	m3	2 440,800	0,42		1 025,14	20,00	0,42	1 025,14	0,00			0,00	0,420	2 440,80	1 025,14
168		167101101.S	Nakladanie neulahnutého výkopku z hornin tr.1-4 do 100 m3	m3	10,300	1,96		20,19	20,00	1,96	20,19	0,00			0,00	1,960	10,30	20,19
169		171101112.S	Uloženie sypaniny do násypu nesúdržnej horniny mimo aktívnej zóny	m3	10,300	11,20		115,36	20,00	11,20	115,36	0,00			0,00	11,200	10,30	115,36
170		171201201.S	Uloženie sypaniny na skládky do 100 m3	m3	10,300	0,65		6,70	20,00	0,65	6,70	0,00			0,00	0,650	10,30	6,70
171		171209002.S	Poplatok za skladovanie - zemina a kamenivo (17 05) ostatné	t	164,445	2,95		485,11	20,00	2,95	485,11	0,00			0,00	2,950	164,45	485,11
172		174101001.S	Zásyp sypaninou so zhutnením jam, šachiet, rýh, zárezov alebo okolo objektov do 100 m3	m3	86,100	8,37		720,66	20,00	8,37	720,66	0,00			0,00	8,370	86,10	720,66
173		583310003200.S	Sirkopiesok frakcia 0-32 mm	t	167,895	14,11		2 369,00	20,00	14,11	2 369,00	0,00			0,00	14,110	167,90	2 369,00
174		181101102.S	Úprava pláne v zárezoch v hornine 1-4 so zhutnením	m2	48,400	0,51		24,68	20,00	0,51	24,68	0,00			0,00	0,510	48,40	24,68
175		182201101.S	Svahovanie trvalých svahov v násype	m2	28,200	0,76		21,43	20,00	0,76	21,43	0,00			0,00	0,760	28,20	21,43
			Zakladanie					1 802,45			1 802,45	0,00			0,00	0,000	0,00	1 802,45
176		274321118.S	Základové pásy, prahy, vence mostných konštrukcií z betónu železového tr. C 30/37	m3	8,840	159,67		1 411,48	20,00	159,67	1 411,48	0,00			0,00	159,670	8,84	1 411,48
177		274362212.S	Výstuž základových pásov, prahov, vencov a ostruh zo zváraných sieťí nad 3,5 do 6 kg/m2 mostných konštrukcií	t	0,211	1 852,94		390,97	20,00	1 852,94	390,97	0,00			0,00	1 852,940	0,21	390,97
			Zvislé a kompletne konštrukcie					2 573,32			2 573,32	0,00			0,00	0,000	0,00	2 573,32
178		317321119.S	Mostové rímky z betónu železového triedy C 35/45	m3	0,900	201,91		181,72	20,00	201,91	181,72	0,00			0,00	201,910	0,90	181,72
179		317353121.S	Debnenie mostných ríms všetkých tvarov - zhotovenie	m2	25,400	71,87		1 825,50	20,00	71,87	1 825,50	0,00			0,00	71,870	25,40	1 825,50
180		317353221.S	Debnenie mostových ríms všetkých tvarov - odstránenie	m2	25,400	16,69		423,93	20,00	16,69	423,93	0,00			0,00	16,690	25,40	423,93
181		317361216.S	Výstuž mostných ríms z betonárskej ocele 10 505	t	0,076	1 870,70		142,17	20,00	1 870,70	142,17	0,00			0,00	1 870,700	0,08	142,17
			Vodorovné konštrukcie					106,01			106,01	0,00			0,00	0,000	0,00	106,01
182		451315114.S	Podkladová alebo vyplňová vrstva z betónu tr. C 12/15 hr. do 100 mm	m2	6,800	15,59		106,01	20,00	15,59	106,01	0,00			0,00	15,590	6,80	106,01
			Komunikácie					852,95			852,95	0,00			0,00	0,000	0,00	852,95
183		594511111.SR	Dlažba z lomového kameňa hr. 150 mm do lôžka z betónu tr. C 16/20 hr. 100 mm s vyplnením škr cementovou maltou	m2	11,400	74,82		852,95	20,00	74,82	852,95	0,00			0,00	74,820	11,40	852,95
			Úpravy povrchov, podlahy, osadenie					57,51			57,51	0,00			0,00	0,000	0,00	57,51
184		622661335.S	Zjednocujúci náter betónových konštrukcií	m2	8,820	6,52		57,51	20,00	6,52	57,51	0,00			0,00	6,520	8,82	57,51
			Ostatné konštrukcie a práce-búranie					4 206,93			4 206,93	0,00			0,00	0,000	0,00	4 206,93
185		914112111.S	Tabuľka s označením evidenčného čísla mostu	ks	1,000	47,27		47,27	20,00	47,27	47,27	0,00			0,00	47,270	1,00	47,27
186		914112111.SR	Informačná tabuľka - výs do betónového bločku 490x350x100mm	ks	1,000	115,80		115,80	20,00	115,80	115,80	0,00			0,00	115,800	1,00	115,80
187		919541113.S	Zhotovenie priepustu alebo jazdu z rúr plastových HDPE ryhovaných hrđlových alebo spojkových DN 500	m	12,400	20,72		256,93	20,00	20,72	256,93	0,00			0,00	20,720	12,40	256,93
188		286130035300	Rúra HDPE na vodu PE100 PN16 SDR11 500x45,4x12 m, (napr. WAVIN)	m	12,586	223,87		2 817,63	20,00	223,87	2 817,63	0,00			0,00	223,870	12,59	2 817,63
189		938909402.S	Čistenie priekop spevnených ručne prí šíroke dna do 400 mm o objeme nánosú nad 0,15 do 0,30 m3/m, -0,17250 t	m	10,000	2,03		20,30	20,00	2,03	20,30	0,00			0,00	2,030	10,00	20,30
190		961051111.S	Búranie mostných základov, muríva a pilierov alebo nosných konštrukcií zo železobetónu - 2,40000t	m3	6,300	107,64		678,13	20,00	107,64	678,13	0,00			0,00	107,640	6,30	678,13
191		979084216.S	Vodorovná doprava výbúranych hmôt po suchu bez naloženia, ale so zložením na vzdialenosť do 5 km	t	16,845	2,57		43,29	20,00	2,57	43,29	0,00			0,00	2,570	16,85	43,29
192		979084219.S	Prípatok k cene za každých ďalších aj začatých 5 km nad 5 km	t	84,225	1,30		109,49	20,00	1,30	109,49	0,00			0,00	1,300	84,23	109,49
193		979087213.S	Nakladanie na dopravné prostriedky pre vodorovnú dopravu výbúranych hmôt	t	15,120	1,31		19,81	20,00	1,31	19,81	0,00			0,00	1,310	15,12	19,81
194		979089012	Poplatok za skladovanie - betón, tehly, dlaždice (17 01) ostatné	t	15,120	6,50		98,28	20,00	6,50	98,28	0,00			0,00	6,500	15,12	98,28
			Presun hmôt HSV					2,02			2,02	0,00			0,00	0,000	0,00	2,02
195		998212111.S	Presun hmôt pre mosty murované, monolitické, betónové, kovové, výšky mosta do 20 m	t	201,800	0,01		2,02	20,00	0,01	2,02	0,00			0,00	0,010	201,80	2,02
			Práce a dodávky PSV					178,74			178,74	0,00			0,00	0,000	0,00	178,74
			Izolácie proti vode a vlhkosti					178,74			178,74	0,00			0,00	0,000	0,00	178,74
196		711112001.S	Zhotovenie izolácie proti zemnej vlhkosti zvislá penetračným náterom za studena	m2	22,200	0,71		15,76	20,00	0,71	15,76	0,00			0,00	0,710	22,20	15,76

197		246170000900.S	Lak asfaltový penetračný	t	0,008	2 776,09	22,21	20,00	2 776,09	22,21	0,00	0,00	2 776,090	0,01	22,21
198		711112002.S	Zhotovenie izolácie proti zemnej vlhkosti zvislá asfaltovým lakom za studena	m2	44,400	1,06	47,06	20,00	1,06	47,06	0,00	0,00	1,060	44,40	47,06
199		246170001000.S	Lak asfaltový opravny	t	0,038	2 464,33	93,64	20,00	2 464,33	93,64	0,00	0,00	2 464,330	0,04	93,64
200		998711101.S	Presun hmôt pre izoláciu proti vode v objektoch výšky do 6 m	t	0,046	1,57	0,07	20,00	1,57	0,07	0,00	0,00	1,570	0,05	0,07
<b>P21962 Nový rúrový priepust DN 500</b>							<b>12 904,43</b>		<b>12 904,43</b>	<b>0,00</b>		<b>0,00</b>	<b>0,000</b>	<b>0,00</b>	<b>12 904,43</b>
<b>Práce a dodávky HSV</b>							<b>12 752,87</b>		<b>12 752,87</b>	<b>0,00</b>		<b>0,00</b>	<b>0,000</b>	<b>0,00</b>	<b>12 752,87</b>
<b>Zemné práce</b>							<b>4 615,31</b>		<b>4 615,31</b>	<b>0,00</b>		<b>0,00</b>	<b>0,000</b>	<b>0,00</b>	<b>4 615,31</b>
201		131201101.S	Výkop nezapaženej jamy v hornine 3, do 100 m3	m3	85,200	5,04	429,41	20,00	5,04	429,41	0,00	0,00	5,040	85,20	429,41
202		162301102.S	Vodorovné premiestnenie výkopku po spevnenej ceste z horniny tr.1-4, do 100 m3 na vzdialenosť do 1000 m	m3	7,200	5,47	39,38	20,00	5,47	39,38	0,00	0,00	5,470	7,20	39,38
203		162501102.S	Vodorovné premiestnenie výkopku po spevnenej ceste z horniny tr.1-4, do 100 m3 na vzdialenosť do 3000 m	m3	81,600	5,47	446,35	20,00	5,47	446,35	0,00	0,00	5,470	81,60	446,35
204		162501105.S	Vodorovné premiestnenie výkopku po spevnenej ceste z horniny tr.1-4, do 100 m3, príplatok k cene za každých ďalších a začiatých 1000 m	m3	2 203,200	0,42	925,34	20,00	0,42	925,34	0,00	0,00	0,420	2 203,20	925,34
205		167101101.S	Nakladanie neufahnutého výkopku z hornin tr.1-4 do 100 m3	m3	3,600	1,96	7,06	20,00	1,96	7,06	0,00	0,00	1,960	3,60	7,06
206		171101112.S	Uloženie sypaniny do násypu nesúdržnej horniny mimo aktívnej zóny	m3	3,600	11,20	40,32	20,00	11,20	40,32	0,00	0,00	11,200	3,60	40,32
207		171201201.S	Uloženie sypaniny na skládky do 100 m3	m3	3,600	0,65	2,34	20,00	0,65	2,34	0,00	0,00	0,650	3,60	2,34
208		171209002.S	Poplatok za skladovanie - zemina a kamenivo (17 05) ostatné	t	148,605	2,95	438,38	20,00	2,95	438,38	0,00	0,00	2,950	148,61	438,38
209		174101001.S	Zásyp sypaninou so zhrutnením jám, šachiet, rýh, zárezov alebo okolo objektov do 100 m3	m3	62,500	8,37	523,13	20,00	8,37	523,13	0,00	0,00	8,370	62,50	523,13
210		583310003200.S	Štrkopiesok frakcia 0-32 mm	t	121,875	14,11	1 719,66	20,00	14,11	1 719,66	0,00	0,00	14,110	121,88	1 719,66
211		181101102.S	Úprava pláne v zárezoch v hornine 1-4 so zhrutnením	m2	43,100	0,51	21,98	20,00	0,51	21,98	0,00	0,00	0,510	43,10	21,98
212		182201101.S	Svahovanie trvalých svahov v násype	m2	28,900	0,76	21,96	20,00	0,76	21,96	0,00	0,00	0,760	28,90	21,96
<b>Zakladanie</b>							<b>1 431,29</b>		<b>1 431,29</b>	<b>0,00</b>		<b>0,00</b>	<b>0,000</b>	<b>0,00</b>	<b>1 431,29</b>
213		274321118.S	Základové pásy, prahy, vence mostných konštrukcií z betónu železového tr. C 30/37	m3	6,910	159,67	1 103,32	20,00	159,67	1 103,32	0,00	0,00	159,670	6,91	1 103,32
214		274362212.S	Výstuž základových pásov, prahov, vencov a ostruh zo zváraných sietí nad 3,5 do 6 kg/m2 mostných konštrukcií	t	0,177	1 852,94	327,97	20,00	1 852,94	327,97	0,00	0,00	1 852,940	0,18	327,97
<b>Zvislé a kompletne konštrukcie</b>							<b>2 154,72</b>		<b>2 154,72</b>	<b>0,00</b>		<b>0,00</b>	<b>0,000</b>	<b>0,00</b>	<b>2 154,72</b>
215		317321119.S	Mostové rímky z betónu železového triedy C 35/45	m3	0,900	201,91	181,72	20,00	201,91	181,72	0,00	0,00	201,910	0,90	181,72
216		317353121.S	Debnenie mostných rím všetkých tvarov - zhotovenie	m2	20,800	71,87	1 494,90	20,00	71,87	1 494,90	0,00	0,00	71,870	20,80	1 494,90
217		317353221.S	Debnenie mostových rím všetkých tvarov - odstránenie	m2	20,800	16,69	347,15	20,00	16,69	347,15	0,00	0,00	16,690	20,80	347,15
218		317361216.S	Výstuž mostných rím z betonárskej ocele 10 505	t	0,070	1 870,70	130,95	20,00	1 870,70	130,95	0,00	0,00	1 870,700	0,07	130,95
<b>Vodorovné konštrukcie</b>							<b>98,22</b>		<b>98,22</b>	<b>0,00</b>		<b>0,00</b>	<b>0,000</b>	<b>0,00</b>	<b>98,22</b>
219		451315114.S	Podkladová alebo výplňová vrstva z betónu tr. C 12/15 hr. do 100 mm	m2	6,300	15,59	98,22	20,00	15,59	98,22	0,00	0,00	15,590	6,30	98,22
<b>Komunikácie</b>							<b>808,06</b>		<b>808,06</b>	<b>0,00</b>		<b>0,00</b>	<b>0,000</b>	<b>0,00</b>	<b>808,06</b>
220		594511111.SR	Dlažba z lomového kameňa hr. 150 mm do lôžka z betónu tr. C 16/20 hr. 100 mm s vyplnením škár cementovou maltou	m2	10,800	74,82	808,06	20,00	74,82	808,06	0,00	0,00	74,820	10,80	808,06
<b>Úpravy povrchov, podlahy, osadenie</b>							<b>45,97</b>		<b>45,97</b>	<b>0,00</b>		<b>0,00</b>	<b>0,000</b>	<b>0,00</b>	<b>45,97</b>
221		622661335.S	Zjednocujúci náter betónových konštrukcií	m2	7,050	6,52	45,97	20,00	6,52	45,97	0,00	0,00	6,520	7,05	45,97
<b>Ostatné konštrukcie a práce-búranie</b>							<b>3 597,80</b>		<b>3 597,80</b>	<b>0,00</b>		<b>0,00</b>	<b>0,000</b>	<b>0,00</b>	<b>3 597,80</b>
222		914112111.S	Tabuľka s označením evidenčného čísla mostu	ks	1,000	47,27	47,27	20,00	47,27	47,27	0,00	0,00	47,270	1,00	47,27
223		914112111.SR	Informačná tabuľka - vlys do betonového bločku 490x350x100mm	ks	1,000	115,80	115,80	20,00	115,80	115,80	0,00	0,00	115,800	1,00	115,80
224		919541113.S	Zhotovenie priepustu alebo zjazdu z rúr plastových HDPE rýhovaných hrdlových alebo spojkových DN 500	m	10,900	20,72	225,85	20,00	20,72	225,85	0,00	0,00	20,720	10,90	225,85
225		286130035300	Rúra HDPE na vodu PE100 PN16 SDR11 500x45,4x12 m, (napr. WAVIN)	m	11,064	223,87	2 476,90	20,00	223,87	2 476,90	0,00	0,00	223,870	11,06	2 476,90
226		938909402.S	Čistenie priekop spevnených ručne pri šírke dna do 400 mm o objeme nánosu nad 0,15 do 0,30 m3/m, -0,17250 t	m	10,000	2,03	20,30	20,00	2,03	20,30	0,00	0,00	2,030	10,00	20,30
227		961051111.S	Búranie mostných základov, muríva a pilierov alebo nosných konštrukcií zo železobetónu, -2,40000t	m3	4,800	107,64	516,67	20,00	107,64	516,67	0,00	0,00	107,640	4,80	516,67
228		979084216.S	Vodorovná doprava vŕbaných hmôt po suchu bez naloženia, ale so zložením na vzdialenosť do 5 km	t	13,245	2,57	34,04	20,00	2,57	34,04	0,00	0,00	2,570	13,25	34,04
229		979084219.S	Príplatok k cene za každých ďalších aj začiatých 5 km nad 5 km	t	66,225	1,30	86,09	20,00	1,30	86,09	0,00	0,00	1,300	66,23	86,09
230		979089012	Poplatok za skladovanie - betón, tehly, dlaždice (17 01) ostatné	t	11,520	6,50	74,88	20,00	6,50	74,88	0,00	0,00	6,500	11,52	74,88
<b>Presun hmôt HSV</b>							<b>1,50</b>		<b>1,50</b>	<b>0,00</b>		<b>0,00</b>	<b>0,000</b>	<b>0,00</b>	<b>1,50</b>
231		998212111.S	Presun hmôt pre mosty murované, monolitické, betónové, kovové, výšky mosta do 20 m	t	150,380	0,01	1,50	20,00	0,01	1,50	0,00	0,00	0,010	150,38	1,50
<b>Práce a dodávky PSV</b>							<b>151,56</b>		<b>151,56</b>	<b>0,00</b>		<b>0,00</b>	<b>0,000</b>	<b>0,00</b>	<b>151,56</b>
<b>Izolácie proti vode a vlhkosti</b>							<b>151,56</b>		<b>151,56</b>	<b>0,00</b>		<b>0,00</b>	<b>0,000</b>	<b>0,00</b>	<b>151,56</b>
232		711112001.S	Zhotovenie izolácie proti zemnej vlhkosti zvislá penetračným náterom za studena	m2	18,800	0,71	13,35	20,00	0,71	13,35	0,00	0,00	0,710	18,80	13,35
233		246170000900.S	Lak asfaltový penetračný	t	0,007	2 776,09	19,43	20,00	2 776,09	19,43	0,00	0,00	2 776,090	0,01	19,43
234		711112002.S	Zhotovenie izolácie proti zemnej vlhkosti zvislá asfaltovým lakom za studena	m2	37,600	1,06	39,86	20,00	1,06	39,86	0,00	0,00	1,060	37,60	39,86
235		246170001000.S	Lak asfaltový opravny	t	0,032	2 464,33	78,86	20,00	2 464,33	78,86	0,00	0,00	2 464,330	0,03	78,86
236		998711101.S	Presun hmôt pre izoláciu proti vode v objektoch výšky do 6 m	t	0,039	1,57	0,06	20,00	1,57	0,06	0,00	0,00	1,570	0,04	0,06
<b>P21963 Nový rúrový priepust DN 500</b>							<b>11 019,97</b>		<b>11 019,97</b>	<b>0,00</b>		<b>0,00</b>	<b>0,000</b>	<b>0,00</b>	<b>11 019,97</b>
<b>Práce a dodávky HSV</b>							<b>10 868,70</b>		<b>10 868,70</b>	<b>0,00</b>		<b>0,00</b>	<b>0,000</b>	<b>0,00</b>	<b>10 868,70</b>

Zemné práce				3 230,27	3 230,27	0,00	0,00	0,000	0,00	3 230,27					
237		131201101.S	Výkop nezapaženej jamy v hornine 3, do 100 m3	m3	62,600	5,04	315,50	20,00	5,04	315,50	0,00	0,00	5,040	62,60	315,50
238		162301102.S	Vodorovné premiestnenie výkopku po spevnenej ceste z horniny tr.1-4, do 100 m3 na vzdialenosť do 1000 m	m3	6,600	5,47	36,10	20,00	5,47	36,10	0,00	0,00	5,470	6,60	36,10
239		162501102.S	Vodorovné premiestnenie výkopku po spevnenej ceste z horniny tr.1-4, do 100 m3 na vzdialenosť do 3000 m	m3	59,300	5,47	324,37	20,00	5,47	324,37	0,00	0,00	5,470	59,30	324,37
240		162501105.S	Vodorovné premiestnenie výkopku po spevnenej ceste z horniny tr.1-4, do 100 m3, príplatok k cene za každých ďalších a začiatých 1000 m	m3	1 601,100	0,42	672,46	20,00	0,42	672,46	0,00	0,00	0,420	1 601,10	672,46
241		167101101.S	Nákladanie neutahnutého výkopku z hornín tr.1-4 do 100 m3	m3	3,300	1,96	6,47	20,00	1,96	6,47	0,00	0,00	1,960	3,30	6,47
242		171101112.S	Uloženie sypaniny do násypu nesúdržnej horniny mimo aktívnej zóny	m3	3,300	11,20	36,96	20,00	11,20	36,96	0,00	0,00	11,200	3,30	36,96
243		171201201.S	Uloženie sypaniny na skládky do 100 m3	m3	3,300	0,65	2,15	20,00	0,65	2,15	0,00	0,00	0,650	3,30	2,15
244		171209002.S	Poplatok za skladovanie - zemina a kamenivo (17 05) ostatné	t	110,632	2,95	326,36	20,00	2,95	326,36	0,00	0,00	2,950	110,63	326,36
245		174101001.S	Zásyp sypaninou so zhutnením jám, šacht, rýh, zárezov alebo okolo objektov do 100 m3	m3	41,100	8,37	344,01	20,00	8,37	344,01	0,00	0,00	8,370	41,10	344,01
246		583310003200.S	Štrkopiesok frakcia 0-32 mm	t	80,145	14,11	1 130,85	20,00	14,11	1 130,85	0,00	0,00	14,110	80,15	1 130,85
247		181101102.S	Uprava pláne v zárezoch v hornine 1-4 so zhutnením	m2	38,000	0,51	19,38	20,00	0,51	19,38	0,00	0,00	0,510	38,00	19,38
248		182201101.S	Svahovanie trvalých svahov v násype	m2	20,600	0,76	15,66	20,00	0,76	15,66	0,00	0,00	0,760	20,60	15,66
<b>Zakladanie</b>					<b>1 421,46</b>		<b>1 421,46</b>		<b>1 421,46</b>	<b>0,00</b>		<b>0,00</b>	<b>0,000</b>	<b>0,00</b>	<b>1 421,46</b>
249		274321118.S	Základové pásy, prahy, vence mostných konštrukcií z betónu železového tr. C 30/37	m3	6,860	159,67	1 095,34	20,00	159,67	1 095,34	0,00	0,00	159,670	6,86	1 095,34
250		274362212.S	Výstuž základových pásov, prahov, vencov a ostruh zo zváraných sietí nad 3,5 do 6 kg/m2 mostných konštrukcií	t	0,176	1 852,94	326,12	20,00	1 852,94	326,12	0,00	0,00	1 852,940	0,18	326,12
<b>Zvislé a kompletne konštrukcie</b>					<b>2 145,86</b>		<b>2 145,86</b>		<b>2 145,86</b>	<b>0,00</b>		<b>0,00</b>	<b>0,000</b>	<b>0,00</b>	<b>2 145,86</b>
251		317321119.S	Mostové rímky z betónu železového triedy C 35/45	m3	0,900	201,91	181,72	20,00	201,91	181,72	0,00	0,00	201,910	0,90	181,72
252		317353121.S	Debnenie mostných ríms všetkých tvarov - zhotovenie	m2	20,700	71,87	1 487,71	20,00	71,87	1 487,71	0,00	0,00	71,870	20,70	1 487,71
253		317353221.S	Debnenie mostových ríms všetkých tvarov - odstránenie	m2	20,700	16,69	345,48	20,00	16,69	345,48	0,00	0,00	16,690	20,70	345,48
254		317361216.S	Výstuž mostných ríms z betonárskej ocele 10 505	t	0,070	1 870,70	130,95	20,00	1 870,70	130,95	0,00	0,00	1 870,700	0,07	130,95
<b>Vodorovné konštrukcie</b>					<b>98,22</b>		<b>98,22</b>		<b>98,22</b>	<b>0,00</b>		<b>0,00</b>	<b>0,000</b>	<b>0,00</b>	<b>98,22</b>
255		451315114.S	Podkladová alebo výplňová vrstva z betónu tr. C 12/15 hr. do 100 mm	m2	6,300	15,59	98,22	20,00	15,59	98,22	0,00	0,00	15,590	6,30	98,22
<b>Komunikácie</b>					<b>860,43</b>		<b>860,43</b>		<b>860,43</b>	<b>0,00</b>		<b>0,00</b>	<b>0,000</b>	<b>0,00</b>	<b>860,43</b>
256		594511111.SR	Dlažba z lomového kameňa hr. 150 mm do lážka z betónu tr. C 16/20 hr. 100 mm s vyplnením škr cementovou maltou	m2	11,500	74,82	860,43	20,00	74,82	860,43	0,00	0,00	74,820	11,50	860,43
<b>Upravy povrchov, podlahy, osadenie</b>					<b>44,34</b>		<b>44,34</b>		<b>44,34</b>	<b>0,00</b>		<b>0,00</b>	<b>0,000</b>	<b>0,00</b>	<b>44,34</b>
257		622661335.S	Zjednocujúci náter betónových konštrukcií	m2	6,800	6,52	44,34	20,00	6,52	44,34	0,00	0,00	6,520	6,80	44,34
<b>Ostatné konštrukcie a práce-búranie</b>					<b>3 067,03</b>		<b>3 067,03</b>		<b>3 067,03</b>	<b>0,00</b>		<b>0,00</b>	<b>0,000</b>	<b>0,00</b>	<b>3 067,03</b>
258		914112111.S	Tabuľka s označením evidenčného čísla mostu	ks	1,000	47,27	47,27	20,00	47,27	47,27	0,00	0,00	47,270	1,00	47,27
259		914112111.SR	Informačná tabuľka - výs do betonového bločku 490x350x100mm	ks	1,000	115,80	115,80	20,00	115,80	115,80	0,00	0,00	115,800	1,00	115,80
260		919541113.S	Zhotovenie priepustu alebo zjazdu z rúr plastových HDPE ryhovaných hrdlových alebo spojkových DN 500	m	9,300	20,72	192,70	20,00	20,72	192,70	0,00	0,00	20,720	9,30	192,70
261		286130035300	Rúra HDPE na vodu PE100 PN16 SDR11 500x45,4x12 m, (napr. WAVIN)	m	9,440	223,87	2 113,33	20,00	223,87	2 113,33	0,00	0,00	223,870	9,44	2 113,33
262		938909405.S	Cistenie priekop spevnených ručne pri šírke dna nad 400 mm o objeme nánosu nad 0,15 do 0,30 m3/m, -0,19460 t	m	20,000	2,03	40,60	20,00	2,03	40,60	0,00	0,00	2,030	20,00	40,60
263		961051111.S	Búranie mostných základov, muríva a pilierov alebo nosných konštrukcií zo železobetónu, -2,40000t	m3	3,600	107,64	387,50	20,00	107,64	387,50	0,00	0,00	107,640	3,60	387,50
264		979084216.S	Vodorovná doprava vyburaných hmôt po suchu bez naloženia, ale so zložením na vzdialenosť do 5 km	t	12,532	2,57	32,21	20,00	2,57	32,21	0,00	0,00	2,570	12,53	32,21
265		979084219.S	Príplatok k cene za každých ďalších aj začiatých 5 km nad 5 km	t	62,660	1,30	81,46	20,00	1,30	81,46	0,00	0,00	1,300	62,66	81,46
266		979089012	Poplatok za skladovanie - betón, tehly, dlaždice (17 01) ostatné	t	8,640	6,50	56,16	20,00	6,50	56,16	0,00	0,00	6,500	8,64	56,16
<b>Presun hmôt HSV</b>					<b>1,09</b>		<b>1,09</b>		<b>1,09</b>	<b>0,00</b>		<b>0,00</b>	<b>0,000</b>	<b>0,00</b>	<b>1,09</b>
267		998212111.S	Presun hmôt pre mosty murované, monolitické, betónové, kovové, výšky mosta do 20 m	t	108,855	0,01	1,09	20,00	0,01	1,09	0,00	0,00	0,010	108,86	1,09
<b>Práce a dodávky PSV</b>					<b>151,27</b>		<b>151,27</b>		<b>151,27</b>	<b>0,00</b>		<b>0,00</b>	<b>0,000</b>	<b>0,00</b>	<b>151,27</b>
<b>Izolácie proti vode a vlhkosti</b>					<b>151,27</b>		<b>151,27</b>		<b>151,27</b>	<b>0,00</b>		<b>0,00</b>	<b>0,000</b>	<b>0,00</b>	<b>151,27</b>
268		711112001.S	Zhotovenie izolácie proti zemnej vlhkosti zvislá penetračným náterom za studena	m2	18,700	0,71	13,28	20,00	0,71	13,28	0,00	0,00	0,710	18,70	13,28
269		246170000900.S	Lak asfaltový penetračný	t	0,007	2 776,09	19,43	20,00	2 776,09	19,43	0,00	0,00	2 776,090	0,01	19,43
270		711112002.S	Zhotovenie izolácie proti zemnej vlhkosti zvislá asfaltovým lakom za studena	m2	37,400	1,06	39,64	20,00	1,06	39,64	0,00	0,00	1,060	37,40	39,64
271		246170001000.S	Lak asfaltový opravny	t	0,032	2 464,33	78,86	20,00	2 464,33	78,86	0,00	0,00	2 464,330	0,03	78,86
272		998711101.S	Presun hmôt pre izoláciu proti vode v objektoch výšky do 6 m	t	0,039	1,57	0,06	20,00	1,57	0,06	0,00	0,00	1,570	0,04	0,06
<b>P21964 Nový rurový priepust DN 500</b>					<b>6 562,28</b>		<b>6 562,28</b>		<b>6 562,28</b>	<b>0,00</b>		<b>0,00</b>	<b>0,000</b>	<b>0,00</b>	<b>6 562,28</b>
<b>Práce a dodávky HSV</b>					<b>6 562,28</b>		<b>6 562,28</b>		<b>6 562,28</b>	<b>0,00</b>		<b>0,00</b>	<b>0,000</b>	<b>0,00</b>	<b>6 562,28</b>
<b>Zemné práce</b>					<b>2 662,87</b>		<b>2 662,87</b>		<b>2 662,87</b>	<b>0,00</b>		<b>0,00</b>	<b>0,000</b>	<b>0,00</b>	<b>2 662,87</b>
273		131201101.S	Výkop nezapaženej jamy v hornine 3, do 100 m3	m3	50,100	5,04	252,50	20,00	5,04	252,50	0,00	0,00	5,040	50,10	252,50
274		162501102.S	Vodorovné premiestnenie výkopku po spevnenej ceste z horniny tr.1-4, do 100 m3 na vzdialenosť do 3000 m	m3	50,100	5,47	274,05	20,00	5,47	274,05	0,00	0,00	5,470	50,10	274,05
275		162501105.S	Vodorovné premiestnenie výkopku po spevnenej ceste z horniny tr.1-4, do 100 m3, príplatok k cene za každých ďalších a začiatých 1000 m	m3	1 352,700	0,42	568,13	20,00	0,42	568,13	0,00	0,00	0,420	1 352,70	568,13
276		171209002.S	Poplatok za skladovanie - zemina a kamenivo (17 05) ostatné	t	90,180	2,95	266,03	20,00	2,95	266,03	0,00	0,00	2,950	90,18	266,03

277		174101001.S	Zásyp sypaninou so zhutnením jám, šachiet, rýh, zárezov alebo okolo objektov do 100 m3	m3	35,600	8,37	297,97	20,00	8,37	297,97	0,00			0,00	8,370	35,60	297,97
278		583310003200.S	Štrkopiesok frakcia 0-32 mm	t	69,420	14,11	979,52	20,00	14,11	979,52	0,00			0,00	14,110	69,42	979,52
279		181101102.S	Úprava pláne v zárezoch v hornine 1-4 so zhutnením	m2	29,900	0,51	15,25	20,00	0,51	15,25	0,00			0,00	0,510	29,90	15,25
280		182201101.S	Svahovanie trvalých svahov v násype	m2	12,400	0,76	9,42	20,00	0,76	9,42	0,00			0,00	0,760	12,40	9,42
			<b>Komunikácie</b>				<b>426,47</b>			<b>426,47</b>	<b>0,00</b>			<b>0,00</b>	<b>0,000</b>	<b>0,00</b>	<b>426,47</b>
281		594511111.SR	Dlažba z lomového kameňa hr. 150 mm do lôžka z betónu tr. C 16/20 hr. 100 mm s vyplnením škár cementovou maltou	m2	5,700	74,82	426,47	20,00	74,82	426,47	0,00			0,00	74,820	5,70	426,47
			<b>Ostatné konštrukcie a práce-búranie</b>				<b>3 472,20</b>			<b>3 472,20</b>	<b>0,00</b>			<b>0,00</b>	<b>0,000</b>	<b>0,00</b>	<b>3 472,20</b>
282		914112111.S	Tabuľka s označením evidenčného čísla mostu	ks	1,000	47,27	47,27	20,00	47,27	47,27	0,00			0,00	47,270	1,00	47,27
283		914112111.SR	Informačná tabuľka - výs do betonového bločku 490x350x100mm	ks	1,000	115,80	115,80	20,00	115,80	115,80	0,00			0,00	115,800	1,00	115,80
284		919541113.S	Zhotovenie prepustu alebo zjazdu z rúr plastových HDPE ryhovaných hrdlových alebo spojkových DN 600	m	10,000	20,72	207,20	20,00	20,72	207,20	0,00			0,00	20,720	10,00	207,20
285		286130035300	Rúra HDPE na vodu PE100 PN16 SDR11 500x45,4x12 m, (napr. WAVIN)	m	10,150	223,87	2 272,28	20,00	223,87	2 272,28	0,00			0,00	223,870	10,15	2 272,28
286		961051111.S	Búranie mostných základov, muriva a pilierov alebo nosných konštrukcií zo železobetónu - 2,40000t	m3	5,600	107,64	602,78	20,00	107,64	602,78	0,00			0,00	107,640	5,60	602,78
287		979084216.S	Vodorovná doprava vybraných hmôt po suchu bez naloženia, ale so zložením na vzdialenosť do 5 km	t	13,440	2,57	34,54	20,00	2,57	34,54	0,00			0,00	2,570	13,44	34,54
288		979084219.S	Príplatok k cene za každých ďalších aj začatých 5 km nad 5 km	t	67,200	1,30	87,36	20,00	1,30	87,36	0,00			0,00	1,300	67,20	87,36
289		979087213.S	Nakladanie na dopravné prostriedky pre vodorovnú dopravu vybraných hmôt	t	13,440	1,31	17,61	20,00	1,31	17,61	0,00			0,00	1,310	13,44	17,61
290		979089012	Poplatok za skladovanie - betón, tehly, diaždice (17 01) ostatné	t	13,440	6,50	87,36	20,00	6,50	87,36	0,00			0,00	6,500	13,44	87,36
			<b>Presun hmôt HSV</b>				<b>0,74</b>			<b>0,74</b>	<b>0,00</b>			<b>0,00</b>	<b>0,000</b>	<b>0,00</b>	<b>0,74</b>
291		998212111.S	Presun hmôt pre mosty murované, monolitické, betónové kovové, výšky mosta do 20 m	t	73,629	0,01	0,74	20,00	0,01	0,74	0,00			0,00	0,010	73,63	0,74
			<b>P22503 Nový rurový prepust DN 600</b>				<b>17 182,50</b>			<b>17 230,56</b>	<b>48,06</b>			<b>0,00</b>	<b>0,000</b>	<b>0,00</b>	<b>17 230,56</b>
			<b>Práce a dodávky HSV</b>				<b>16 994,85</b>			<b>17 042,91</b>	<b>48,06</b>			<b>0,00</b>	<b>0,000</b>	<b>0,00</b>	<b>17 042,91</b>
			<b>Zemné práce</b>				<b>5 189,67</b>			<b>5 189,67</b>	<b>0,00</b>			<b>0,00</b>	<b>0,000</b>	<b>0,00</b>	<b>5 189,67</b>
292		131201101.S	Výkop nezapaženej jamy v hornine 3, do 100 m3	m3	90,400	5,04	455,62	20,00	5,04	455,62	0,00			0,00	5,040	90,40	455,62
293		162301102.S	Vodorovné premiestnenie výkopku po spevnenej ceste z horniny tr.1-4, do 100 m3 na vzdialenosť do 1000 m	m3	9,000	5,47	49,23	20,00	5,47	49,23	0,00			0,00	5,470	9,00	49,23
294		162501102.S	Vodorovné premiestnenie výkopku po spevnenej ceste z horniny tr.1-4, do 100 m3 na vzdialenosť do 3000 m	m3	85,900	5,47	469,87	20,00	5,47	469,87	0,00			0,00	5,470	85,90	469,87
295		162501105.S	Vodorovné premiestnenie výkopku po spevnenej ceste z horniny tr.1-4, do 100 m3, príplatok k cene za každých ďalších a začatých 1000 m	m3	2 319,300	0,42	974,11	20,00	0,42	974,11	0,00			0,00	0,420	2 319,30	974,11
296		167101101.S	Nakladanie neufahnutého výkopku z hornin tr.1-4 do 100 m3	m3	4,500	1,96	8,82	20,00	1,96	8,82	0,00			0,00	1,960	4,50	8,82
297		171101112.S	Uloženie sypaniny do násypu nesúdržnej horniny mimo aktívnej zóny	m3	4,500	11,20	50,40	20,00	11,20	50,40	0,00			0,00	11,200	4,50	50,40
298		171201201.S	Uloženie sypaniny na skládky do 100 m3	m3	4,500	0,65	2,93	20,00	0,65	2,93	0,00			0,00	0,650	4,50	2,93
299		171209002.S	Poplatok za skladovanie - zemina a kamenivo (17 05) ostatné	t	156,566	2,95	461,87	20,00	2,95	461,87	0,00			0,00	2,950	156,57	461,87
300		174101001.S	Zásyp sypaninou so zhutnením jám, šachiet, rýh, zárezov alebo okolo objektov do 100 m3	m3	74,500	8,37	623,57	20,00	8,37	623,57	0,00			0,00	8,370	74,50	623,57
301		583310003200.S	Štrkopiesok frakcia 0-32 mm	t	145,275	14,11	2 049,83	20,00	14,11	2 049,83	0,00			0,00	14,110	145,28	2 049,83
302		181101102.S	Úprava pláne v zárezoch v hornine 1-4 so zhutnením	m2	47,300	0,51	24,12	20,00	0,51	24,12	0,00			0,00	0,510	47,30	24,12
303		182201101.S	Svahovanie trvalých svahov v násype	m2	25,400	0,76	19,30	20,00	0,76	19,30	0,00			0,00	0,760	25,40	19,30
			<b>Zakladanie</b>				<b>1 601,91</b>			<b>1 601,91</b>	<b>0,00</b>			<b>0,00</b>	<b>0,000</b>	<b>0,00</b>	<b>1 601,91</b>
304		274321118.S	Základové pásy, prahy, vence mostných konštrukcií z betónu železového tr. C 30/37	m3	7,410	159,67	1 183,15	20,00	159,67	1 183,15	0,00			0,00	159,670	7,41	1 183,15
305		274362212.S	Výstuž základových pásov, prahov, vencov a ostruh zo zváraných sietí nad 3,5 do 6 kg/m2 mostných konštrukcií	t	0,226	1 852,94	418,76	20,00	1 852,94	418,76	0,00			0,00	1 852,940	0,23	418,76
			<b>Zvislé a kompletne konštrukcie</b>				<b>3 453,77</b>			<b>3 501,83</b>	<b>48,06</b>			<b>0,00</b>	<b>0,000</b>	<b>0,00</b>	<b>3 501,83</b>
306		317321119.S	Mostové rímsy z betónu železového triedy C 35/45	m3	1,000	201,91	201,91	20,00	201,91	201,91	0,00			0,00	201,910	1,00	201,91
307		317353121.S	Debnenie mostných ríms všetkých tvarov - zhotovenie	m2	27,200	71,87	1 954,86	20,00	71,87	1 954,86	0,00			0,00	71,870	27,20	1 954,86
308		317353221.S	Debnenie mostových ríms všetkých tvarov - odstránenie	m2	27,200	16,69	453,97	20,00	16,69	453,97	0,00			0,00	16,690	27,20	453,97
309		317361216.S	Výstuž mostných ríms z betonárskej ocele 10 505	t	0,080	1 870,70	149,66	20,00	1 870,70	149,66	0,00			0,00	1 870,700	0,08	149,66
310		348171121.S	Osadenie mostného oceľového zábradlia trvalého do betónu ríms priamo	m	4,000	27,24	108,96	20,00	27,24	108,96	0,00			0,00	27,240	4,00	108,96
311		55356000800R	Zábradlie z oceľových profilov výšky 1100 mm, vrátane povrchovej úpravy podľa PD	kg	231,910	2,52	584,41	20,00	2,73	632,47	48,06			0,00	2,727	231,91	632,47
			<b>Vodorovné konštrukcie</b>				<b>110,69</b>			<b>110,69</b>	<b>0,00</b>			<b>0,00</b>	<b>0,000</b>	<b>0,00</b>	<b>110,69</b>
312		451315114.S	Podkladová alebo výplňová vrstva z betónu tr. C 12/15 hr. do 100 mm	m2	7,100	15,59	110,69	20,00	15,59	110,69	0,00			0,00	15,590	7,10	110,69
			<b>Komunikácie</b>				<b>815,54</b>			<b>815,54</b>	<b>0,00</b>			<b>0,00</b>	<b>0,000</b>	<b>0,00</b>	<b>815,54</b>
313		594511111.SR	Dlažba z lomového kameňa hr. 150 mm do lôžka z betónu tr. C 16/20 hr. 100 mm s vyplnením škár cementovou maltou	m2	10,900	74,82	815,54	20,00	74,82	815,54	0,00			0,00	74,820	10,90	815,54
			<b>Ostatné konštrukcie a práce-búranie</b>				<b>5 821,51</b>			<b>5 821,51</b>	<b>0,00</b>			<b>0,00</b>	<b>0,000</b>	<b>0,00</b>	<b>5 821,51</b>
314		914112111.S	Tabuľka s označením evidenčného čísla mostu	ks	1,000	47,27	47,27	20,00	47,27	47,27	0,00			0,00	47,270	1,00	47,27
315		914112111.SR	Informačná tabuľka - výs do betonového bločku 490x350x100mm	ks	1,000	115,80	115,80	20,00	115,80	115,80	0,00			0,00	115,800	1,00	115,80
316		919541114.S	Zhotovenie prepustu alebo zjazdu z rúr plastových HDPE ryhovaných hrdlových alebo spojkových DN 600	m	11,700	31,08	363,64	20,00	31,08	363,64	0,00			0,00	31,080	11,70	363,64
317		286130035500	Rúra HDPE na vodu PE100 PN16 SDR11 630x57,2x13 m, WAVIN	m	11,876	355,32	4 219,78	20,00	355,32	4 219,78	0,00			0,00	355,320	11,88	4 219,78
318		938909405.S	Čistenie priekop spevnených ručne prí šírke dna nad 400 mm o objeme nánosu nad 0,15 do 0,30 m3/m, -0,19460 t	m	10,000	2,03	20,30	20,00	2,03	20,30	0,00			0,00	2,030	10,00	20,30

319		961051111.S	Búranie mostných základov, muriva a pilierov alebo nosných konštrukcií zo železobetónu, -2,4000t	m3	7,000	107,64	753,48	20,00	107,64	753,48	0,00			0,00	107,640	7,00	753,48
320		979084216.S	Vodorovná doprava vybúraných hmôt po suchu bez naloženia, ale so zložením na vzdialenosť do 5 km	t	18,746	2,57	48,18	20,00	2,57	48,18	0,00			0,00	2,570	18,75	48,18
321		979084219.S	Pripílatok k cene za každých ďalších aj začatých 5 km nad 5 km	t	93,730	1,30	121,85	20,00	1,30	121,85	0,00			0,00	1,300	93,73	121,85
322		979087213.S	Nakladanie na dopravné prostriedky pre vodorovnú dopravu vybúraných hmôt	t	16,800	1,31	22,01	20,00	1,31	22,01	0,00			0,00	1,310	16,80	22,01
323		979089012	Poplatok za skladovanie - betón, tehly, diaždice (17 01) ostatné	t	16,800	6,50	109,20	20,00	6,50	109,20	0,00			0,00	6,500	16,80	109,20
			<b>Presun hmôt HSV</b>				<b>1,76</b>			<b>1,76</b>	<b>0,00</b>			<b>0,00</b>	<b>0,000</b>	<b>0,00</b>	<b>1,76</b>
324		998212111.S	Presun hmôt pre mosty murované, monolitické, betónové, kovové, výšky mosta do 20 m	t	175,967	0,01	1,76	20,00	0,01	1,76	0,00			0,00	0,010	175,97	1,76
			<b>Práce a dodávky PSV</b>				<b>187,65</b>			<b>187,65</b>	<b>0,00</b>			<b>0,00</b>	<b>0,000</b>	<b>0,00</b>	<b>187,65</b>
			<b>Izolácie proti vode a vlhkosti</b>				<b>187,65</b>			<b>187,65</b>	<b>0,00</b>			<b>0,00</b>	<b>0,000</b>	<b>0,00</b>	<b>187,65</b>
325		711112001.S	Zhotovenie izolácie proti zemnej vlhkosti zvislá penetračným náterom za studena	m2	23,600	0,71	16,76	20,00	0,71	16,76	0,00			0,00	0,710	23,60	16,76
326		246170000900.S	Lak asfaltový penetračný	t	0,008	2 776,09	22,21	20,00	2 776,09	22,21	0,00			0,00	2 776,090	0,01	22,21
327		711112002.S	Zhotovenie izolácie proti zemnej vlhkosti zvislá asfaltovým lakom za studena	m2	47,200	1,06	50,03	20,00	1,06	50,03	0,00			0,00	1,060	47,20	50,03
328		246170001000.S	Lak asfaltový opravny	t	0,040	2 464,33	98,57	20,00	2 464,33	98,57	0,00			0,00	2 464,330	0,04	98,57
329		9987111101.S	Presun hmôt pre izoláciu proti vode v objektoch výšky do 6 m	t	0,048	1,57	0,08	20,00	1,57	0,08	0,00			0,00	1,570	0,05	0,08
			<b>SO ZV-526.02 Cesta II/526 v km 16,108 - 19,809 - dopravné značenie - trvalé</b>				<b>13 482,45</b>			<b>13 482,45</b>	<b>0,00</b>			<b>0,00</b>	<b>0,000</b>	<b>0,00</b>	<b>13 482,45</b>
			<b>Práce a dodávky HSV</b>				<b>13 482,45</b>			<b>13 482,45</b>	<b>0,00</b>			<b>0,00</b>	<b>0,000</b>	<b>0,00</b>	<b>13 482,45</b>
			<b>Zemné práce</b>				<b>36,99</b>			<b>36,99</b>	<b>0,00</b>			<b>0,00</b>	<b>0,000</b>	<b>0,00</b>	<b>36,99</b>
330		162503102.S	Vodorovné premiestnenie výkopku pre cesty po spevnenej ceste z horniny tr.1-4 do 1000 m3 na vzdialenosť do 3000 m	m3	1,536	5,47	8,40	20,00	5,47	8,40	0,00			0,00	5,470	1,54	8,40
331		162503103.S	Vodorovné premiestnenie výkopku pre cesty po spevnenej ceste z horniny tr.1-4 do 1000 m3, príplatok k cene za každých ďalších a začatých 1000 m	m3	41,472	0,42	17,42	20,00	0,42	17,42	0,00			0,00	0,420	41,47	17,42
332		167101101.S	Nakladanie neulahnutého výkopku z hornin tr.1-4 do 100 m3	m3	1,536	1,96	3,01	20,00	1,96	3,01	0,00			0,00	1,960	1,54	3,01
333		171209002.S	Poplatok za skladovanie - zemina a kamenivo (17 05) ostatné	t	2,765	2,95	8,16	20,00	2,95	8,16	0,00			0,00	2,950	2,77	8,16
			<b>Ostatné konštrukcie a práce-búranie</b>				<b>13 445,40</b>			<b>13 445,40</b>	<b>0,00</b>			<b>0,00</b>	<b>0,000</b>	<b>0,00</b>	<b>13 445,40</b>
334		914001111.S	Osadenie a montáž cestnej zvislej dopravnej značky na stĺpk, stĺp, konzolu alebo objekt	ks	16,000	59,08	945,28	20,00	59,08	945,28	0,00			0,00	59,080	16,00	945,28
335		404410066500	Zákazová značka B29a (Zákaz predchádzania), rozmer 900 mm, fólia RA2, pozinkovaná	ks	8,000	94,53	756,24	20,00	94,53	756,24	0,00			0,00	94,530	8,00	756,24
336		404410066800	Zákazová značka B29b (Koniec zájazdu predchádzania), rozmer 900 mm, fólia RA2, pozinkovaná	ks	8,000	94,53	756,24	20,00	94,53	756,24	0,00			0,00	94,530	8,00	756,24
337		404490008600	Krytka stĺpika, d 60 mm, plastová	ks	16,000	1,77	28,32	20,00	1,77	28,32	0,00			0,00	1,770	16,00	28,32
338		404490008400	Stĺpik Zn, d 60 mm/1 bm, pre dopravné značky	ks	56,000	10,04	562,24	20,00	10,04	562,24	0,00			0,00	10,040	56,00	562,24
339		404440000100	Úchyt na stĺpik, d 60 mm, krížový, Zn	ks	16,000	4,73	75,68	20,00	4,73	75,68	0,00			0,00	4,730	16,00	75,68
340		914001221.S	Montáž cestnej zvislej dopravnej značky základnej veľkosti do 2 m2 objímkami na stĺpiky alebo konzoly	ks	8,000	23,63	189,04	20,00	23,63	189,04	0,00			0,00	23,630	8,00	189,04
341		404410011400.S	Výstražná značka, rozmer 1250 mm, fólia RA2, pozinkovaná	ks	1,000	100,44	100,44	20,00	100,44	100,44	0,00			0,00	100,440	1,00	100,44
342		404410124300.S	Informatívna prevádzková značka, rozmer 750x1000 mm, fólia RA2, pozinkovaná	ks	3,000	82,72	248,16	20,00	82,72	248,16	0,00			0,00	82,720	3,00	248,16
343		404410180100.S	Informatívna smerová značka, rozmer 1500x330 mm, Zn plech so založeným Al okrajovým profilom II. trieda	ks	4,000	82,72	330,88	20,00	82,72	330,88	0,00			0,00	82,720	4,00	330,88
344		915711212.S	Vodorovné dopravné značenie striekané farbou deliacich čiar súvislých šírky 125 mm biela retroreflexná	m	1 041,000	0,59	614,19	20,00	0,59	614,19	0,00			0,00	0,590	1 041,00	614,19
345		915711312.S	Vodorovné dopravné značenie striekané farbou deliacich čiar prerušovaných šírky 125 mm biela retroreflexná	m	2 660,000	0,35	931,00	20,00	0,35	931,00	0,00			0,00	0,350	2 660,00	931,00
346		915711412.S	Vodorovné dopravné značenie striekané farbou vodiacich čiar súvislých šírky 250 mm biela retroreflexná	m	7 490,000	0,83	6 216,70	20,00	0,83	6 216,70	0,00			0,00	0,830	7 490,00	6 216,70
347		915721212.S	Vodorovné dopravné značenie striekané farbou prechodov pre chodcov, šípky, symboly a pod., biela retroreflexná	m2	175,000	5,91	1 034,25	20,00	5,91	1 034,25	0,00			0,00	5,910	175,00	1 034,25
348		915791111.S	Predznačenie pre značenie striekané farbou z náterových hmôt deliace čiary, vodiace pružky	m	11 191,000	0,04	447,64	20,00	0,04	447,64	0,00			0,00	0,040	11 191,00	447,64
349		915791112.S	Predznačenie pre vodorovné značenie striekané farbou alebo vykonávané z náterových hmôt	m2	175,000	0,26	45,50	20,00	0,26	45,50	0,00			0,00	0,260	175,00	45,50
350		966006211.S	Odstránenie (demontáž) zvislej dopravnej značky zo stĺpov, stĺpkov alebo konzol, - 0,00400t	ks	8,000	20,44	163,52	20,00	20,44	163,52	0,00			0,00	20,440	8,00	163,52
351		979084113.S	Vodorovná doprava po suchu so zložením alebo preloženie na iný dopravný prostriedok okrem lode, do 1000 m	t	0,032	2,57	0,08	20,00	2,57	0,08	0,00			0,00	2,570	0,03	0,08
			<b>Presun hmôt HSV</b>				<b>0,06</b>			<b>0,06</b>	<b>0,00</b>			<b>0,00</b>	<b>0,000</b>	<b>0,00</b>	<b>0,06</b>
352		998225111.S	Presun hmôt pre pozemnú komunikáciu a letisko s krytom asfaltovým akejkoľvek dĺžky objektu	t	5,739	0,01	0,06	20,00	0,01	0,06	0,00			0,00	0,010	5,74	0,06
			<b>SO ZV-526.03 Cesta II/526 v km 16,108 - 19,809 - dopravné opatrenia a značenie počas výstavby</b>				<b>6 090,00</b>			<b>6 090,00</b>	<b>0,00</b>			<b>0,00</b>	<b>0,000</b>	<b>0,00</b>	<b>6 090,00</b>
			<b>Práce a dodávky HSV</b>				<b>6 090,00</b>			<b>6 090,00</b>	<b>0,00</b>			<b>0,00</b>	<b>0,000</b>	<b>0,00</b>	<b>6 090,00</b>
			<b>Ostatné konštrukcie a práce-búranie</b>				<b>6 090,00</b>			<b>6 090,00</b>	<b>0,00</b>			<b>0,00</b>	<b>0,000</b>	<b>0,00</b>	<b>6 090,00</b>
353		9159007PC	Prenosné DDZ pre SO ZV-526.03 v extraviláne (viď PD schéma DDZ: IP30-2x, A12-2x, B29a-2x, B31a-4x, B39-2x, C6-2x, Z2b-2x, Z4a-39x, blikač-31x, SSS-2x; 18 inštalácií schém)	deň	150,000	40,60	6 090,00	20,00	40,60	6 090,00	0,00			0,00	40,600	150,00	6 090,00
			<b>Rekonštrukcia cesty II/527 v km 75,454 - 85,566</b>				<b>3 748 374,12</b>			<b>3 922 385,72</b>	<b>174 011,60</b>			<b>0,00</b>	<b>0,000</b>	<b>0,00</b>	<b>3 922 385,72</b>
			<b>SO ZV-527.01 Rekonštrukcia cesty II/527 v km 75,454 - 85,566</b>				<b>2 073 541,16</b>			<b>2 246 805,28</b>	<b>173 264,12</b>			<b>0,00</b>	<b>0,000</b>	<b>0,00</b>	<b>2 246 805,28</b>



										2 073 541,16	2 246 805,28	173 264,12	0,00	0,000	0,00	2 246 805,28
										2 073 541,16	2 246 805,28	173 264,12	0,00	0,000	0,00	2 246 805,28
										90 181,01	90 181,01	0,00	0,00	0,000	0,00	90 181,01
354		113152230.S	Frézovanie asf. podkladu alebo krytu bez prek., plochy do 500 m2, pruh š. cez 0,5 m do 1 m, hr. 50 mm 0,127 t	m2	159,000	0,79	125,61	20,00	0,79	125,61	0,00	0,00	0,790	159,000	125,61	
355		113152650.S	Frézovanie asf. podkladu alebo krytu bez prek., plochy cez 1000 do 10000 m2, pruh š. cez 1 m do 2 m, hr. 200 mm 0,508 t	m2	7 372,000	1,48	10 910,56	20,00	1,48	10 910,56	0,00	0,00	1,480	7 372,000	10 910,56	
356		113152730.S	Frézovanie asf. podkladu alebo krytu bez prek., plochy cez 10000 m2, pruh š. do 2 m, hr. 50 mm 0,127 t	m2	50 548,000	0,71	35 889,08	20,00	0,71	35 889,08	0,00	0,00	0,710	50 548,000	35 889,08	
357		113152740.S	Frézovanie asf. podkladu alebo krytu bez prek., plochy cez 10000 m2, pruh š. do 2 m, hr. 100 mm 0,254 t	m2	20 133,000	0,74	14 898,42	20,00	0,74	14 898,42	0,00	0,00	0,740	20 133,000	14 898,42	
358		113307225.S	Odstáranie podkladu v ploche nad 200 m2 z kameniva hrubého drveného, hr. 400 do 500mm, -0,72000t	m2	1 200,000	2,42	2 904,00	20,00	2,42	2 904,00	0,00	0,00	2,420	1 200,000	2 904,00	
359		122202201.S	Odkopávka a prekopávka nezapažená pre cesty, v hornine 3 do 100 m3	m3	26,000	5,04	131,04	20,00	5,04	131,04	0,00	0,00	5,040	26,000	131,04	
360		162503102.S	Vodorovné premiestnenie výkopku pre cesty po spevnenej ceste z horniny tr.1-4 do 1000 m3 na vzdialenosť do 3000 m	m3	53,000	5,47	289,91	20,00	5,47	289,91	0,00	0,00	5,470	53,000	289,91	
361		162503103.S	Vodorovné premiestnenie výkopku pre cesty po spevnenej ceste z horniny tr.1-4 do 1000 m3, príplatok k cene za každých ďalších a začiatých 1000 m	m3	891,000	0,42	374,22	20,00	0,42	374,22	0,00	0,00	0,420	891,000	374,22	
362		167101101.S	Nakladanie neufahnutého výkopku z hornín tr.1-4 do 100 m3	m3	27,000	1,96	52,92	20,00	1,96	52,92	0,00	0,00	1,960	27,000	52,92	
363		171101111.S	Uloženie sypaniny do násypu nesúdržnej horniny v aktívnej zóne	m3	42,000	9,03	379,26	20,00	9,03	379,26	0,00	0,00	9,030	42,000	379,26	
364		583410004400.S	Štrkodra frakcia 0-63 mm	t	81,900	15,15	1 240,79	20,00	15,15	1 240,79	0,00	0,00	15,150	81,900	1 240,79	
365		171209002.S	Poplatok za skladovanie - zemina a kamenivo (17 05) ostatné	t	6 340,374	3,44	21 810,89	20,00	3,44	21 810,89	0,00	0,00	3,440	6 340,374	21 810,89	
366		181101102.S	Uprava pláne v zárezoch v hornine 1-4 so zhutnením	m2	1 200,000	0,51	612,00	20,00	0,51	612,00	0,00	0,00	0,510	1 200,000	612,00	
367		181301101.S	Rozprestretie ornice v rovine, plocha do 500 m2, hr.do 100 mm	m2	270,000	0,82	221,40	20,00	0,82	221,40	0,00	0,00	0,820	270,000	221,40	
368		183405211.S	Výsev trávniku hydrosevom na omicu	m2	270,000	1,08	291,60	20,00	1,08	291,60	0,00	0,00	1,080	270,000	291,60	
369		005720001300.S	Ošivá tráv - trávové semeno	kg	8,343	5,91	49,31	20,00	5,91	49,31	0,00	0,00	5,910	8,343	49,31	
			<b>Zakladanie</b>				<b>1 422,24</b>			<b>1 422,24</b>	<b>0,00</b>	<b>0,00</b>	<b>0,000</b>	<b>0,00</b>	<b>1 422,24</b>	
370		289971213.S	Zhotovenie vrstvy z geotextílie na upravenom povrchu sklon do 1 : 5 , šířky nad 6 do 8,5 m	m2	1 200,000	0,41	492,00	20,00	0,41	492,00	0,00	0,00	0,410	1 200,000	492,00	
371		693110004500.S	Geotextília polypropylénová netkaná 300 g/m2	m2	1 224,000	0,76	930,24	20,00	0,76	930,24	0,00	0,00	0,760	1 224,000	930,24	
			<b>Komunikácie</b>				<b>1 397 356,29</b>			<b>1 551 800,88</b>	<b>154 444,59</b>	<b>0,00</b>	<b>0,000</b>	<b>0,00</b>	<b>1 551 800,88</b>	
372		561962154.S	Recyklácia podkladu za studena na mieste - premiešanie so spojivom, kamenivom hr. 200 mm plochy nad 10000 m2	m2	14 256,000	6,87	97 938,72	20,00	7,04	100 386,48	2 447,76	0,00	7,042	14 256,000	100 386,48	
373		583410002100.S	Kamenivo drvené hrubé frakcia 8-32 mm	t	983,664	0,01	9,84	20,00	0,01	9,84	0,00	0,00	0,010	983,664	9,84	
374		585910001500.S	Pomaly tuhnuce hydraulické spojivo voľne ložené	t	270,864	0,01	2,71	20,00	0,01	2,71	0,00	0,00	0,010	270,864	2,71	
375		564861111.S	Podklad zo štrkodroviny s rozprestretím a zhutnením, po zhutnení hr. 200 mm	m2	1 200,000	7,83	9 396,00	20,00	7,83	9 396,00	0,00	0,00	7,830	1 200,000	9 396,00	
376		564961211.SR	Uprava jazdov (zavalcovany odfrézovaný materiál)	m2	118,000	2,18	257,24	20,00	2,18	257,24	0,00	0,00	2,180	118,000	257,24	
377		565161211.S	Podklad z asfaltového betónu AC 22 P s rozprestretím a zhutnením v pruhu š. do 3 m, po zhutnení hr. 80 mm	m2	1 200,000	15,44	18 528,00	20,00	17,59	21 107,32	2 579,32	0,00	17,589	1 200,000	21 107,32	
378		567143113.S	Podklad z kameniva stmeleneho cementom s rozprestretím a zhutnením, CBGM C 5/6, po zhutnení hr. 230 mm	m2	1 200,000	33,17	39 804,00	20,00	33,17	39 804,00	0,00	0,00	33,170	1 200,000	39 804,00	
379		569731111.S	Spevnenie krajnic alebo komun. pre pešich s rozpr. a zhutnením, kamenivom drveným hr. 100 mm	m2	9 510,000	6,04	57 440,40	20,00	6,04	57 440,40	0,00	0,00	6,040	9 510,000	57 440,40	
380		569903311.S	Zhotovenie zemných krajnic z hornín akejkoľvek triedy so zhutnením	m3	8,000	19,47	155,76	20,00	19,47	155,76	0,00	0,00	19,470	8,000	155,76	
381		583410004400.S	Štrkodra frakcia 0-63 mm	t	15,600	15,15	236,34	20,00	15,15	236,34	0,00	0,00	15,150	15,600	236,34	
382		573131103.S	Postrek asfaltový infiltračný s posypom kamenivom z cestnej emulzie v množstve 1,00 kg/m2	m2	15 456,000	0,42	6 491,52	20,00	0,49	7 573,44	1 081,92	0,00	0,490	15 456,000	7 573,44	
383		573231107.S	Postrek asfaltový spojovací bez posypu kamenivom z cestnej emulzie v množstve 0,50 kg/m2	m2	91 461,000	0,33	30 182,13	20,00	0,35	31 554,05	1 371,92	0,00	0,345	91 461,000	31 554,05	
384		577144231.S	Asfaltový betón vrstva obrusná AC 11 O v pruhu š. do 3 m z nemodifik. asfaltu tr. II, po zhutnení hr. 50 mm	m2	78 159,000	11,00	859 749,00	20,00	12,36	965 973,33	106 224,33	0,00	12,359	78 159,000	965 973,33	
385		577144331.S	Asfaltový betón vrstva obrusná alebo ložná AC 16 v pruhu š. do 3 m z nemodifik. asfaltu tr. II, po zhutnení hr. 50 mm	m2	21 681,000	9,39	203 584,59	20,00	10,81	234 324,76	30 740,17	0,00	10,808	21 681,000	234 324,76	
386		577154331.S	Asfaltový betón vrstva obrusná alebo ložná AC 16 v pruhu š. do 3 m z nemodifik. asfaltu tr. II, po zhutnení hr. 60 mm	m2	5 877,000	12,52	73 580,04	20,00	14,22	83 579,21	9 999,17	0,00	14,221	5 877,000	83 579,21	
			<b>Ostatné konštrukcie a práce-búranie</b>				<b>584 393,94</b>			<b>603 213,47</b>	<b>18 819,53</b>	<b>0,00</b>	<b>0,000</b>	<b>0,00</b>	<b>603 213,47</b>	
387		911332312.S	Osadenie a montáž cestného zvodidla oceľového jednostranného úroveň záchytenia N2 so zabaranením stĺpkov pri vz. 3,8 m	m	712,000	9,51	6 771,12	20,00	9,51	6 771,12	0,00	0,00	9,510	712,000	6 771,12	
388		553550000200.S	Zvodidlo cestné jednostranné oceľové, vzdialenosť stĺpkov 3,8 m, úroveň záchytenia N2, komplet	m	632,000	29,54	18 669,28	20,00	31,97	20 205,04	1 535,76	0,00	31,970	632,000	20 205,04	
389		553550000100.SR	Zvodidlo cestné jednostranné oceľové - dlhý výškový nábeh (8m)	ks	10,000	354,50	3 545,00	20,00	383,65	3 836,50	291,50	0,00	383,650	10,000	3 836,50	
390		911334122.S	Zvodidlo oceľové zábradlové ZSNH4/H2 kotvené do rímsy s výplňou zo zvislých tyčí	m	972,000	212,61	206 656,92	20,00	230,09	223 649,19	16 992,27	0,00	230,092	972,000	223 649,19	
391		912291111.S	Osadenie smerového stĺpika plastového s vykpaním a odhadom výkopku do 3 m	ks	610,000	4,73	2 885,30	20,00	4,73	2 885,30	0,00	0,00	4,730	610,000	2 885,30	
392		404490000100.S	Cestný stĺpik CS - 1200 mm, fólia II. triedy	ks	610,000	13,00	7 930,00	20,00	13,00	7 930,00	0,00	0,00	13,000	610,000	7 930,00	
393		912293111.S	Osadenie a montáž smerového stĺpika z plastických hmôt na cestné zvodidlo	ks	64,000	7,09	453,76	20,00	7,09	453,76	0,00	0,00	7,090	64,000	453,76	
394		404490000300.S	Zvodidlóvý stĺpik ZS - 300 mm, s kovovým držiakom, fólia II. triedy, so spojovacím materiálom	ks	64,000	13,00	832,00	20,00	13,00	832,00	0,00	0,00	13,000	64,000	832,00	
395		919726564.SVR	Pružná asfaltová zálievka	m	10 200,000	1,24	12 648,00	20,00	1,24	12 648,00	0,00	0,00	1,240	10 200,000	12 648,00	
396		938909422.S	Čistenie priekop komunikácií stroje priekopovým rýpadlom o objeme nánosu nad 0,15 do 0,30 m3/m, -0,19460 t	m	12 420,000	2,03	25 212,60	20,00	2,03	25 212,60	0,00	0,00	2,030	12 420,000	25 212,60	
397		938909611.S	Odstáranie nánosu na krajniciach priem. hr. nad 50 do 100 mm, -0,12600t	m2	9 510,000	0,61	5 801,10	20,00	0,61	5 801,10	0,00	0,00	0,610	9 510,000	5 801,10	
398		938909722.S	Čistenie priepustov ručne priemeru nad 0,5 do 1,0 m, hrúbka nánosu do 50%, -0,11422 t	m	655,000	9,68	6 340,40	20,00	9,68	6 340,40	0,00	0,00	9,680	655,000	6 340,40	

399		979082213.S	Vodorovná doprava sutiny so zložením a hrubým urovnaním na vzdialenosť do 1 km	t	16 946,722	2,57	43 553,08	20,00	2,57	43 553,08	0,00			0,00	2,570	16 946,72	43 553,08
400		979082219.S	Priplatok k cene za každý ďalší aj začatý 1 km nad 1 km pre vodorovnú dopravu sutiny	t	489 860,283	0,26	127 363,67	20,00	0,26	127 363,67	0,00			0,00	0,260	489 860,28	127 363,67
401		979089212	Poplatok za skladovanie - bitúmenové zmesi, uholný decht, dechtové výrobky (17 03 ), ostatné	t	12 272,716	9,43	115 731,71	20,00	9,43	115 731,71	0,00			0,00	9,430	12 272,72	115 731,71
							187,68			187,68	0,00			0,00	0,000	0,00	187,68
							187,68	20,00	0,01	187,68	0,00			0,00	0,010	18 768,16	187,68
							1 624 452,59			1 625 200,07	747,48			0,00	0,000	0,00	1 625 200,07
							1 480 382,06			1 480 382,06	0,00			0,00	0,000	0,00	1 480 382,06
							1 468 201,96			1 468 201,96	0,00			0,00	0,000	0,00	1 468 201,96
							116 585,58			116 585,58	0,00			0,00	0,000	0,00	116 585,58
403		122201103.S	Odkopávka a prekopávka nezapažená v homine 3, nad 1000 do 10000 m3	m3	3 264,540	5,04	16 453,28	20,00	5,04	16 453,28	0,00			0,00	5,040	3 264,54	16 453,28
404		162501142.S	Vodorovné premiestnenie výkopku po spevnenej ceste z horniny tr.1-4, nad 1000 do 10000 m3 na vzdialenosť do 3000 m	m3	3 265,540	5,47	17 862,50	20,00	5,47	17 862,50	0,00			0,00	5,470	3 265,54	17 862,50
405		162501143.S	Vodorovné premiestnenie výkopku po spevnenej ceste z horniny tr.1-4, nad 1000 do 10000 m3, príplatok k cene za každých ďalších a začatých 1000 m	m3	88 142,580	0,42	37 019,88	20,00	0,42	37 019,88	0,00			0,00	0,420	88 142,58	37 019,88
406		1711101102.S	Uloženie sypaniny do násypu súdružnej horniny s mierou zhrutnenia na 96 % podľa Proctor-Standard	m3	939,930	6,79	6 382,12	20,00	6,79	6 382,12	0,00			0,00	6,790	939,93	6 382,12
407		103640000200.S	Zemina pre terénne úpravy - zásypová	t	1 644,878	11,42	18 784,51	20,00	11,42	18 784,51	0,00			0,00	11,420	1 644,88	18 784,51
408		171209002.S	Poplatok za skladovanie - zemina a kamenivo (17 05) ostatné	t	5 712,945	2,95	16 853,19	20,00	2,95	16 853,19	0,00			0,00	2,950	5 712,95	16 853,19
409		181101101.S	Úprava pláne v zárezoch v homine 1-4 bez zhrutnenia	m2	8 730,000	0,37	3 230,10	20,00	0,37	3 230,10	0,00			0,00	0,370	8 730,00	3 230,10
							927 930,84			927 930,84	0,00			0,00	0,000	0,00	927 930,84
410		211971110.S	Zhotovenie opláštenia výplne z geotextílie, v ryhe alebo v zárese so stenami šikmými o skl. do 1:2,5	m2	129,980	1,64	213,17	20,00	1,64	213,17	0,00			0,00	1,640	129,98	213,17
411		693110002000	Geotextília polypropylénová CHSTEX BS16, 200 g/m2, netkaná separačno-filtrovačná geotextília	m2	132,580	0,80	106,06	20,00	0,80	106,06	0,00			0,00	0,800	132,58	106,06
412		212752221	Montáž tratičiek z drenážnych rúr PVC, DN 160 mm, SN8, so štrkovým lôžkom v otvorenom výkope	m	1 144,600	25,03	28 649,34	20,00	25,03	28 649,34	0,00			0,00	25,030	1 144,60	28 649,34
413		286120012200	Rúra plnostenná drenážna, RAUDRIL RAIL PVC DN 160, SN 8, celopreforovaná, REHAU	m	1 144,600	27,01	30 915,65	20,00	27,01	30 915,65	0,00			0,00	27,010	1 144,60	30 915,65
414		224361120.S	Výstuž pílôt betónovaných do zeme, s ponechaním pažnice, z ocele 11 373	t	6,773	1 859,24	12 592,63	20,00	1 859,24	12 592,63	0,00			0,00	1 859,240	6,77	12 592,63
415		229942112.S	Rúrkové mikropilóty tlakové i ťahové z ocele 11 523 časť hladká, pri priemere nad 80 do 105 mm	m	6 941,000	71,55	496 628,55	20,00	71,55	496 628,55	0,00			0,00	71,550	6 941,00	496 628,55
416		229942122.S	Rúrkové mikropilóty tlakové i ťahové z ocele 11 523 časť manžetová pri priemere 80 do 105 mm	m	631,000	67,41	42 535,71	20,00	67,41	42 535,71	0,00			0,00	67,410	631,00	42 535,71
417		229946112.S	Hlava rúrkovej mikropilóty namáhanej len tlakom pri priemere mikropilóty nad 80 do 105 mm	ks	1 262,000	49,63	62 633,06	20,00	49,63	62 633,06	0,00			0,00	49,630	1 262,00	62 633,06
418		281601111.S	Injektovanie s jednoduchým obtúratorm, alebo bez obturátora vzostupné tlakom do 0,60 MPa (hod)	hod	1 262,000	33,09	41 759,58	20,00	33,09	41 759,58	0,00			0,00	33,090	1 262,00	41 759,58
419		281601121.S	Injektovanie s jednoduchým obtúratorm, alebo bez obturátora zostupné tlakom do 0,60 Mpa (hod)	hod	2 524,002	33,09	83 519,23	20,00	33,09	83 519,23	0,00			0,00	33,090	2 524,00	83 519,23
420		28157111P	Dodávka injektážnej zmesi	m3	402,577	270,88	109 050,06	20,00	270,88	109 050,06	0,00			0,00	270,880	402,58	109 050,06
421		282791112.Sx	Injektážne rúrky oceľové s osadením do vrtu, vnútorného priemeru 89 mm hladké (m)	m	6 941,000	1,24	8 606,84	20,00	1,24	8 606,84	0,00			0,00	1,240	6 941,00	8 606,84
422		282791122.Sx	Injektážne rúrky oceľové s osadením do vrtu, vnútorného priemeru 89 mm manžetové (m)	m	631,000	1,24	782,44	20,00	1,24	782,44	0,00			0,00	1,240	631,00	782,44
423		289971723.S	Drenážne geosyntetiká pre odvodnenie a stabilizáciu podkladu, geomkompozit jednostranne laminovaný geotextíliou, sklon nad 1:2,5 do 1:1	m2	1 193,100	8,33	9 938,52	20,00	8,33	9 938,52	0,00			0,00	8,330	1 193,10	9 938,52
							402 904,43			402 904,43	0,00			0,00	0,000	0,00	402 904,43
424		317321018.S	Rimsy múrov a valov z betónu železového tr. C 30/37	m3	1 273,125	151,90	193 387,69	20,00	151,90	193 387,69	0,00			0,00	151,900	1 273,13	193 387,69
425		317353111.S	Debnenie ríms múrov a valov akéhokoľvek tvaru, priamych, zaoblených alebo zakrivených-zhotovenie	m2	2 359,704	31,95	75 392,54	20,00	31,95	75 392,54	0,00			0,00	31,950	2 359,70	75 392,54
426		317353112.S	Debnenie ríms múrov a valov akéhokoľvek tvaru, priamych, zaoblených alebo zakrivených-odstránenie	m2	2 359,704	5,15	12 152,48	20,00	5,15	12 152,48	0,00			0,00	5,150	2 359,70	12 152,48
427		317361016.S	Výstuž ríms muriv a valov z ocele 10 505	t	65,603	1 859,24	121 971,72	20,00	1 859,24	121 971,72	0,00			0,00	1 859,240	65,60	121 971,72
							16 746,43			16 746,43	0,00			0,00	0,000	0,00	16 746,43
428		627991025	Tesnenie škár obvodového pláňa penetrácia škár obojstranná	m	51,880	5,07	263,03	20,00	5,07	263,03	0,00			0,00	5,070	51,88	263,03
429		631313511.S	Mazanina z betónu prostého (m3) tr. C 12/15 hr.nad 80 do 120 mm	m3	135,800	121,38	16 483,40	20,00	121,38	16 483,40	0,00			0,00	121,380	135,80	16 483,40
							3 973,12			3 973,12	0,00			0,00	0,000	0,00	3 973,12
430		931992121.S	Výplň dilatáčnych škár z extrudovaného polystyrénu hr. 20 mm	m2	123,375	3,78	466,36	20,00	3,78	466,36	0,00			0,00	3,780	123,38	466,36
431		931994121.S	Tesnenie styčnej škáry u prefá dielcov mikrotenovým gumeným profilom	m	432,400	1,63	704,81	20,00	1,63	704,81	0,00			0,00	1,630	432,40	704,81
432		931994131.S	Tesnenie pracovnej škáry betónovej konštrukcia silikónovým tmelom do pl. 1,5 cm2	m	432,400	6,48	2 801,95	20,00	6,48	2 801,95	0,00			0,00	6,480	432,40	2 801,95
							61,56			61,56	0,00			0,00	0,000	0,00	61,56
433		998225111.S	Presun hmôt pre pozemnú komunikáciu a letisko s krytom asfaltovým akejkoľvek dĺžky objektu	t	6 155,600	0,01	61,56	20,00	0,01	61,56	0,00			0,00	0,010	6 155,60	61,56
							12 180,10			12 180,10	0,00			0,00	0,000	0,00	12 180,10
							12 180,10			12 180,10	0,00			0,00	0,000	0,00	12 180,10
434		711112001.S	Zhotovenie izolácie proti zemnej vlhkosti zvislá penetračným náterom za studena	m2	1 416,200	0,71	1 005,50	20,00	0,71	1 005,50	0,00			0,00	0,710	1 416,20	1 005,50
435		246170000900.S	Lak asfaltový penetračný	t	0,496	2 776,09	1 376,94	20,00	2 776,09	1 376,94	0,00			0,00	2 776,090	0,50	1 376,94
436		711112002.S	Zhotovenie izolácie proti zemnej vlhkosti zvislá asfaltovým lakom za studena	m2	2 832,400	1,06	3 002,34	20,00	1,06	3 002,34	0,00			0,00	1,060	2 832,40	3 002,34

437		246170001000	Lak asfaltový ALT-RENOLAK SN v sudoch	t	2,408	2 776,09	6 684,82	20,00	2 776,09	6 684,82	0,00	0,00	2 776,090	2,41	6 684,82
438		998711201.S	Presun hmôt pre izoláciu proti vode v objektoch výšky do 6 m	%	70,385	1,57	110,50	20,00	1,57	110,50	0,00	0,00	1,570	70,39	110,50
			<b>P21844 Rekonštrukcia rámový priepust 2000x1100</b>				<b>1 366,31</b>			<b>1 366,31</b>	<b>0,00</b>	<b>0,00</b>	<b>0,000</b>	<b>0,00</b>	<b>1 366,31</b>
			Práce a dodávky HSV				<b>1 350,47</b>			<b>1 350,47</b>	<b>0,00</b>	<b>0,00</b>	<b>0,000</b>	<b>0,00</b>	<b>1 350,47</b>
			Zemné práce			<b>5,74</b>				<b>5,74</b>	<b>0,00</b>	<b>0,00</b>	<b>0,000</b>	<b>0,00</b>	<b>5,74</b>
439		171209002.S	Poplatok za skladovanie - zemina a kamenivo (17 05) ostatné	t	1,946	2,95	5,74	20,00	2,95	5,74	0,00	0,00	2,950	1,95	5,74
			Zvislé a kompleté konštrukcie				<b>259,41</b>			<b>259,41</b>	<b>0,00</b>	<b>0,00</b>	<b>0,000</b>	<b>0,00</b>	<b>259,41</b>
440		311301003.SR	Vyplnenie trhlín hrúbky do 10 mm epoxidovou živickou a trvalo pružnou zálievkou	m	4,780	54,27	259,41	20,00	54,27	259,41	0,00	0,00	54,270	4,78	259,41
			Úpravy povrchov, podlahy, osadenie				<b>482,73</b>			<b>482,73</b>	<b>0,00</b>	<b>0,00</b>	<b>0,000</b>	<b>0,00</b>	<b>482,73</b>
441		622661335.S	Zjednocujúci náter betónových konštrukcií	m2	23,900	6,52	155,83	20,00	6,52	155,83	0,00	0,00	6,520	23,90	155,83
442		627471353R	Adhézný mostik zo sanačnej stierky	m2	1,195	9,76	11,66	20,00	9,76	11,66	0,00	0,00	9,760	1,20	11,66
443		627471352	Vyrovnanie zvislých plôch stierkou zo sanačnej malty, 1 vrstva hr. 4 mm	m2	23,900	13,19	315,24	20,00	13,19	315,24	0,00	0,00	13,190	23,90	315,24
			Ostatné konštrukcie a práce-búranie				<b>602,59</b>			<b>602,59</b>	<b>0,00</b>	<b>0,00</b>	<b>0,000</b>	<b>0,00</b>	<b>602,59</b>
444		914112111.S	Tabuľka s označením evidenčného čísla mostu	ks	1,000	47,27	47,27	20,00	47,27	47,27	0,00	0,00	47,270	1,00	47,27
445		938902312	Čistenie betónového podkladu vysokotlakovým vodným lúčom do hrúbky 5 mm - stien	m2	77,000	3,55	273,35	20,00	3,55	273,35	0,00	0,00	3,550	77,00	273,35
446		938909405.S	Čistenie priekop spevnených ručne pri šírke dna nad 400 mm o objeme nánosom nad 0,15 do 0,30 m3/m, -0,19460 t	m	10,000	2,03	20,30	20,00	2,03	20,30	0,00	0,00	2,030	10,00	20,30
447		959991011.SR	Zoštie trhlín nad 10mm metódou dodatočne vlepovanej nerezovej helikálnej vysokopevnostnej výstuže	m	2,390	102,10	244,02	20,00	102,10	244,02	0,00	0,00	102,100	2,39	244,02
448		979084216.S	Vodorovná doprava vybraných hmôt po suchu bez naloženia, ale so zložením na vzdialenosť do 5 km	t	1,946	2,57	5,00	20,00	2,57	5,00	0,00	0,00	2,570	1,95	5,00
449		979084219.S	Príplatok k cene za každých ďalších aj začatých 5 km nad 5 km	t	9,730	1,30	12,65	20,00	1,30	12,65	0,00	0,00	1,300	9,73	12,65
			Presun hmôt HSV				<b>0,00</b>			<b>0,00</b>	<b>0,00</b>	<b>0,000</b>	<b>0,00</b>	<b>0,00</b>	<b>0,00</b>
450		998212111.S	Presun hmôt pre mosty murované, monolitické,betónové,kovové,výšky mosta do 20 m	t	0,240	0,01	0,00	20,00	0,01	0,00	0,00	0,00	0,010	0,24	0,00
			Práce a dodávky PSV				<b>15,84</b>			<b>15,84</b>	<b>0,00</b>	<b>0,00</b>	<b>0,000</b>	<b>0,00</b>	<b>15,84</b>
			Izolácie proti vode a vlhkosti				<b>15,84</b>			<b>15,84</b>	<b>0,00</b>	<b>0,00</b>	<b>0,000</b>	<b>0,00</b>	<b>15,84</b>
451		711112001.S	Zhotovenie izolácie proti zemnej vlhkosti zvislá penetračným náterom za studena	m2	2,000	0,71	1,42	20,00	0,71	1,42	0,00	0,00	0,710	2,00	1,42
452		24617000900.S	Lak asfaltový penetračný	t	0,001	2 776,09	2,78	20,00	2 776,09	2,78	0,00	0,00	2 776,090	0,00	2,78
453		711112002.S	Zhotovenie izolácie proti zemnej vlhkosti zvislá asfaltovým lakom za studena	m2	4,000	1,06	4,24	20,00	1,06	4,24	0,00	0,00	1,060	4,00	4,24
454		246170001000.S	Lak asfaltový opravivý	t	0,003	2 464,33	7,39	20,00	2 464,33	7,39	0,00	0,00	2 464,330	0,00	7,39
455		998711101.S	Presun hmôt pre izoláciu proti vode v objektoch výšky do 6 m	t	0,004	1,57	0,01	20,00	1,57	0,01	0,00	0,00	1,570	0,00	0,01
			<b>P21847 Rekonštrukcia rúrový priepust DN 800</b>				<b>646,61</b>			<b>646,61</b>	<b>0,00</b>	<b>0,00</b>	<b>0,000</b>	<b>0,00</b>	<b>646,61</b>
			Práce a dodávky HSV				<b>646,61</b>			<b>646,61</b>	<b>0,00</b>	<b>0,00</b>	<b>0,000</b>	<b>0,00</b>	<b>646,61</b>
			Zemné práce			<b>13,20</b>				<b>13,20</b>	<b>0,00</b>	<b>0,00</b>	<b>0,000</b>	<b>0,00</b>	<b>13,20</b>
456		171209002.S	Poplatok za skladovanie - zemina a kamenivo (17 05) ostatné	t	4,476	2,95	13,20	20,00	2,95	13,20	0,00	0,00	2,950	4,48	13,20
			Zvislé a kompleté konštrukcie				<b>103,11</b>			<b>103,11</b>	<b>0,00</b>	<b>0,00</b>	<b>0,000</b>	<b>0,00</b>	<b>103,11</b>
457		311301003.SR	Vyplnenie trhlín hrúbky do 10 mm epoxidovou živickou a trvalo pružnou zálievkou	m	1,900	54,27	103,11	20,00	54,27	103,11	0,00	0,00	54,270	1,90	103,11
			Úpravy povrchov, podlahy, osadenie				<b>191,89</b>			<b>191,89</b>	<b>0,00</b>	<b>0,00</b>	<b>0,000</b>	<b>0,00</b>	<b>191,89</b>
458		622661335.S	Zjednocujúci náter betónových konštrukcií	m2	9,500	6,52	61,94	20,00	6,52	61,94	0,00	0,00	6,520	9,50	61,94
459		627471353R	Adhézný mostik zo sanačnej stierky	m2	0,475	9,76	4,64	20,00	9,76	4,64	0,00	0,00	9,760	0,48	4,64
460		627471352	Vyrovnanie zvislých plôch stierkou zo sanačnej malty, 1 vrstva hr. 4 mm	m2	9,500	13,19	125,31	20,00	13,19	125,31	0,00	0,00	13,190	9,50	125,31
			Ostatné konštrukcie a práce-búranie				<b>338,41</b>			<b>338,41</b>	<b>0,00</b>	<b>0,00</b>	<b>0,000</b>	<b>0,00</b>	<b>338,41</b>
461		914112111.S	Tabuľka s označením evidenčného čísla mostu	ks	1,000	47,27	47,27	20,00	47,27	47,27	0,00	0,00	47,270	1,00	47,27
462		938902312	Čistenie betónového podkladu vysokotlakovým vodným lúčom do hrúbky 5 mm - stien	m2	30,100	3,55	106,86	20,00	3,55	106,86	0,00	0,00	3,550	30,10	106,86
463		938909405.S	Čistenie priekop spevnených ručne pri šírke dna nad 400 mm o objeme nánosom nad 0,15 do 0,30 m3/m, -0,19460 t	m	23,000	2,03	46,69	20,00	2,03	46,69	0,00	0,00	2,030	23,00	46,69
464		959991011.SR	Zoštie trhlín nad 10mm metódou dodatočne vlepovanej nerezovej helikálnej vysokopevnostnej výstuže	m	0,950	102,10	97,00	20,00	102,10	97,00	0,00	0,00	102,100	0,95	97,00
465		979084216.S	Vodorovná doprava vybraných hmôt po suchu bez naloženia, ale so zložením na vzdialenosť do 5 km	t	4,476	2,57	11,50	20,00	2,57	11,50	0,00	0,00	2,570	4,48	11,50
466		979084219.S	Príplatok k cene za každých ďalších aj začatých 5 km nad 5 km	t	22,379	1,30	29,09	20,00	1,30	29,09	0,00	0,00	1,300	22,38	29,09
			Presun hmôt HSV				<b>0,00</b>			<b>0,00</b>	<b>0,00</b>	<b>0,000</b>	<b>0,00</b>	<b>0,00</b>	<b>0,00</b>
467		998212111.S	Presun hmôt pre mosty murované, monolitické,betónové,kovové,výšky mosta do 20 m	t	0,142	0,01	0,00	20,00	0,01	0,00	0,00	0,00	0,010	0,14	0,00
			<b>P21848 Rekonštrukcia rúrový priepust 2xDN 800</b>				<b>6 382,84</b>			<b>6 511,94</b>	<b>129,10</b>	<b>0,00</b>	<b>0,000</b>	<b>0,00</b>	<b>6 511,94</b>
			Práce a dodávky HSV				<b>6 382,84</b>			<b>6 511,94</b>	<b>129,10</b>	<b>0,00</b>	<b>0,000</b>	<b>0,00</b>	<b>6 511,94</b>
			Zemné práce			<b>34,95</b>				<b>34,95</b>	<b>0,00</b>	<b>0,00</b>	<b>0,000</b>	<b>0,00</b>	<b>34,95</b>
468		131201101.S	Výkop nezapaženej jamy v hornine 3, do 100 m3	m3	1,000	5,04	5,04	20,00	5,04	5,04	0,00	0,00	5,040	1,00	5,04
469		162501102.S	Vodorovné premiestnenie výkopku po spevnenej ceste z horniny tr.1-4, do 100 m3 na vzdialenosť do 3000 m	m3	1,000	5,47	5,47	20,00	5,47	5,47	0,00	0,00	5,470	1,00	5,47
470		162501105.S	Vodorovné premiestnenie výkopku po spevnenej ceste z horniny tr.1-4, do 100 m3, príplatok k cene za každých ďalších aj začatých 1000 m	m3	27,000	0,42	11,34	20,00	0,42	11,34	0,00	0,00	0,420	27,00	11,34
471		171201201.S	Uloženie spaniny na skládky do 100 m3	m3	1,000	0,65	0,65	20,00	0,65	0,65	0,00	0,00	0,650	1,00	0,65

472		171209002.S	Poplatok za skladovanie - zemina a kamenivo (17 05) ostatné	t	1,800	2,95	5,31	20,00	2,95	5,31	0,00				0,00	2,950	1,80	5,31
473		181101102.S	Úprava pláne v zárezoch v hornine 1-4 so zhutnením	m2	14,000	0,51	7,14	20,00	0,51	7,14	0,00				0,00	0,510	14,00	7,14
<b>Zvislé a kompleté konstrukcie</b>							<b>3 383,67</b>			<b>3 512,77</b>	<b>129,10</b>				<b>0,00</b>	<b>0,000</b>	<b>0,00</b>	<b>3 512,77</b>
474		311301003.SR	Vyplnenie trhlin hrúbky do 10 mm epoxidovou živickou a trvalo pružnou zálievkou	m	3,800	54,27	206,23	20,00	54,27	206,23	0,00				0,00	54,270	3,80	206,23
475		317171121.S	Kotvenie monolitického betónu rímsy do mostovky kotvou do vývrtu	ks	60,000	1,42	85,20	20,00	1,42	85,20	0,00				0,00	1,420	60,00	85,20
476		589510002700.S	Výstuž do betónu z ocele 10 505 (B500) D 16 mm	t	0,040	1 432,20	57,29	20,00	1 432,20	57,29	0,00				0,00	1 432,200	0,04	57,29
477		317321119.S	Mostové rímsy z betónu železového triedy C 35/45	m3	1,600	206,29	330,06	20,00	206,29	330,06	0,00				0,00	206,290	1,60	330,06
478		317353121.S	Debnenie mostných ríms všetkých tvarov - zhotovenie	m2	7,000	71,87	503,09	20,00	71,87	503,09	0,00				0,00	71,870	7,00	503,09
479		317353221.S	Debnenie mostových ríms všetkých tvarov - odstránenie	m2	7,000	16,69	116,83	20,00	16,69	116,83	0,00				0,00	16,690	7,00	116,83
480		317361216.S	Výstuž mostných ríms z betonárskej ocele 10 505	t	0,132	1 870,70	246,93	20,00	1 870,70	246,93	0,00				0,00	1 870,700	0,13	246,93
481		348171121.S	Osadenie mostného oceľového zábradlia trvalého do betónu ríms priamo	m	10,600	27,24	288,74	20,00	27,24	288,74	0,00				0,00	27,240	10,60	288,74
482		5535600800R	Zábradlie z oceľových profilov výšky 1100 mm, vrátane povrchovej úpravy podľa PD	kg	614,800	2,52	1 549,30	20,00	2,73	1 678,40	129,10				0,00	2,730	614,80	1 678,40
<b>Komunikácie</b>							<b>1 071,98</b>			<b>1 071,98</b>	<b>0,00</b>				<b>0,00</b>	<b>0,000</b>	<b>0,00</b>	<b>1 071,98</b>
483		594511111.SR	Dlažba z lomového kameňa hr. 150 mm do lôžka z betónu tr. C 16/20 hr. 100 mm s vyplnením škr cementovou maltou	m2	14,000	76,57	1 071,98	20,00	76,57	1 071,98	0,00				0,00	76,570	14,00	1 071,98
<b>Úpravy povrchov, podlahy, osadenie</b>							<b>383,76</b>			<b>383,76</b>	<b>0,00</b>				<b>0,00</b>	<b>0,000</b>	<b>0,00</b>	<b>383,76</b>
484		622661335.S	Zjednocujúci náter betónových konštrukcií	m2	19,000	6,52	123,88	20,00	6,52	123,88	0,00				0,00	6,520	19,00	123,88
485		627471353R	Adhézný mostik zo sanačnej stierky	m2	0,950	9,76	9,27	20,00	9,76	9,27	0,00				0,00	9,760	0,95	9,27
486		627471352	Vyrovnanie zvisých plôch stierkou zo sanačnej malty, 1 vrstva hr. 4 mm	m2	19,000	13,19	250,61	20,00	13,19	250,61	0,00				0,00	13,190	19,00	250,61
<b>Ostatné konštrukcie a práce-búranie</b>							<b>1 508,35</b>			<b>1 508,35</b>	<b>0,00</b>				<b>0,00</b>	<b>0,000</b>	<b>0,00</b>	<b>1 508,35</b>
487		914112111.S	Tabuľka s označením evidenčného čísla mostu	ks	1,000	47,27	47,27	20,00	47,27	47,27	0,00				0,00	47,270	1,00	47,27
488		914112111.SR	Informačná tabuľka - výs do betonového bloku 490x350x100mm	ks	1,000	115,80	115,80	20,00	115,80	115,80	0,00				0,00	115,800	1,00	115,80
489		938902312	Čistenie betónového podkladu vysokotlakovým vodným lúčom do hrúbky 5 mm - stien	m2	71,000	3,55	252,05	20,00	3,55	252,05	0,00				0,00	3,550	71,00	252,05
490		959991011.SR	Zošíte trhlin nad 10mm metódou dodatočne vplevanej nerezovej helikálnej vysokopevnostnej výstuže	m	1,900	102,10	193,99	20,00	102,10	193,99	0,00				0,00	102,100	1,90	193,99
491		961051111.S	Búranie mostných základov, muriva a pilierov alebo nosných konštrukcií zo železobetónu, -2,40000t	m3	0,500	107,64	53,82	20,00	107,64	53,82	0,00				0,00	107,640	0,50	53,82
492		966005211.S	Rozobranie cestného zábradlia so stĺpkami osadenými do ríms alebo krycích dosiek, - 0,02500t	m	6,000	3,50	21,00	20,00	3,50	21,00	0,00				0,00	3,500	6,00	21,00
493		977141120.SR	Vrty pre kotvy do betónu priemeru 20 mm hĺbky 150 mm s vyplnením epoxidovým tmelom	ks	60,000	13,38	802,80	20,00	13,38	802,80	0,00				0,00	13,380	60,00	802,80
494		979084216.S	Vodorovná doprava vybraných hmôt po suchu bez naloženia, ale so zložením na vzdialenosť do 5 km	t	1,350	2,57	3,47	20,00	2,57	3,47	0,00				0,00	2,570	1,35	3,47
495		979084219.S	Pripäťok k cene za každých ďalších aj začatých 5 km nad 5 km	t	6,750	1,30	8,78	20,00	1,30	8,78	0,00				0,00	1,300	6,75	8,78
496		979087213.S	Nakladanie na dopravné prostriedky pre vodorovnú dopravu vybraných hmôt	t	1,200	1,31	1,57	20,00	1,31	1,57	0,00				0,00	1,310	1,20	1,57
497		979089012	Poplatok za skladovanie - betón, tehly, dlaždice (17 01) ostatné	t	1,200	6,50	7,80	20,00	6,50	7,80	0,00				0,00	6,500	1,20	7,80
<b>Presun hmôt HSV</b>							<b>0,13</b>			<b>0,13</b>	<b>0,00</b>				<b>0,00</b>	<b>0,000</b>	<b>0,00</b>	<b>0,13</b>
498		998212111.S	Presun hmôt pre mosty murované, monolitické,betónové,kovové,výšky mosta do 20 m	t	12,844	0,01	0,13	20,00	0,01	0,13	0,00				0,00	0,010	12,84	0,13
<b>P21849 Rekonštrukcia rúrový priepust DN 600</b>							<b>2 821,20</b>			<b>2 869,92</b>	<b>48,72</b>				<b>0,00</b>	<b>0,000</b>	<b>0,00</b>	<b>2 869,92</b>
<b>Práce a dodávky HSV</b>							<b>2 821,20</b>			<b>2 869,92</b>	<b>48,72</b>				<b>0,00</b>	<b>0,000</b>	<b>0,00</b>	<b>2 869,92</b>
<b>Zemné práce</b>							<b>70,21</b>			<b>70,21</b>	<b>0,00</b>				<b>0,00</b>	<b>0,000</b>	<b>0,00</b>	<b>70,21</b>
499		131201101.S	Výkop nezapaženej jamy v hornine 3, do 100 m3	m3	2,000	5,04	10,08	20,00	5,04	10,08	0,00				0,00	5,040	2,00	10,08
500		162501102.S	Vodorovné premiestnenie výkopku po spevnenej ceste z horniny tr.1-4, do 100 m3 na vzdialenosť do 3000 m	m3	2,000	5,47	10,94	20,00	5,47	10,94	0,00				0,00	5,470	2,00	10,94
501		162501105.S	Vodorovné premiestnenie výkopku po spevnenej ceste z horniny tr.1-4, do 100 m3, pripäťok k cene za každých ďalších a začatých 1000 m	m3	54,000	0,42	22,68	20,00	0,42	22,68	0,00				0,00	0,420	54,00	22,68
502		171209002.S	Poplatok za skladovanie - zemina a kamenivo (17 05) ostatné	t	5,670	2,95	16,73	20,00	2,95	16,73	0,00				0,00	2,950	5,67	16,73
503		181101102.S	Úprava pláne v zárezoch v hornine 1-4 so zhutnením	m2	15,000	0,51	7,65	20,00	0,51	7,65	0,00				0,00	0,510	15,00	7,65
504		182201101.S	Svahovanie trvalých svahov v násype	m2	2,800	0,76	2,13	20,00	0,76	2,13	0,00				0,00	0,760	2,80	2,13
<b>Zvislé a kompleté konstrukcie</b>							<b>791,29</b>			<b>840,01</b>	<b>48,72</b>				<b>0,00</b>	<b>0,000</b>	<b>0,00</b>	<b>840,01</b>
505		311301003.SR	Vyplnenie trhlin hrúbky do 10 mm epoxidovou živickou a trvalo pružnou zálievkou	m	1,800	54,27	97,69	20,00	54,27	97,69	0,00				0,00	54,270	1,80	97,69
506		348171121.S	Osadenie mostného oceľového zábradlia trvalého do betónu ríms priamo	m	4,000	27,24	108,96	20,00	27,24	108,96	0,00				0,00	27,240	4,00	108,96
507		5535600800R	Zábradlie z oceľových profilov výšky 1100 mm, vrátane povrchovej úpravy podľa PD	kg	232,000	2,52	584,64	20,00	2,73	633,36	48,72				0,00	2,730	232,00	633,36
<b>Komunikácie</b>							<b>1 378,26</b>			<b>1 378,26</b>	<b>0,00</b>				<b>0,00</b>	<b>0,000</b>	<b>0,00</b>	<b>1 378,26</b>
508		594511111.SR	Dlažba z lomového kameňa hr. 150 mm do lôžka z betónu tr. C 16/20 hr. 100 mm s vyplnením škr cementovou maltou	m2	18,000	76,57	1 378,26	20,00	76,57	1 378,26	0,00				0,00	76,570	18,00	1 378,26
<b>Úpravy povrchov, podlahy, osadenie</b>							<b>181,78</b>			<b>181,78</b>	<b>0,00</b>				<b>0,00</b>	<b>0,000</b>	<b>0,00</b>	<b>181,78</b>
509		622661335.S	Zjednocujúci náter betónových konštrukcií	m2	9,000	6,52	58,68	20,00	6,52	58,68	0,00				0,00	6,520	9,00	58,68
510		627471353R	Adhézný mostik zo sanačnej stierky	m2	0,450	9,76	4,39	20,00	9,76	4,39	0,00				0,00	9,760	0,45	4,39
511		627471352	Vyrovnanie zvisých plôch stierkou zo sanačnej malty, 1 vrstva hr. 4 mm	m2	9,000	13,19	118,71	20,00	13,19	118,71	0,00				0,00	13,190	9,00	118,71
<b>Ostatné konštrukcie a práce-búranie</b>							<b>399,54</b>			<b>399,54</b>	<b>0,00</b>				<b>0,00</b>	<b>0,000</b>	<b>0,00</b>	<b>399,54</b>
512		914112111.S	Tabuľka s označením evidenčného čísla mostu	ks	1,000	47,27	47,27	20,00	47,27	47,27	0,00				0,00	47,270	1,00	47,27
513		935111111.S	Osadenie priekopového žľabu z betónových priekop. tvárníc šírky do 500 mm	m	3,600	23,55	84,78	20,00	23,55	84,78	0,00				0,00	23,550	3,60	84,78

514		592270002100	Odvodňovacia žlab SEMMELROCK, bšxv 500x250x140 mm, prehĺbenie 80 mm, sivá	ks	9,696	2,97	28,80	20,00	2,97	28,80	0,00	0,00	2,970	9,70	28,80
515		938902312	Čistenie betónového podkladu vysokotlakovým vodným lúčom do hrúbky 5 mm - stien	m2	25,000	3,55	88,75	20,00	3,55	88,75	0,00	0,00	3,550	25,00	88,75
516		938909402.S	Čistenie priekop spevnených ručne pri šírke dna do 400 mm o objeme nánosu nad 0,15 do 0,30 m3/m, -0,17250 t	m	12,000	2,03	24,36	20,00	2,03	24,36	0,00	0,00	2,030	12,00	24,36
517		959991011.SR	Zošitie trhlín nad 10mm metódou dodatočne vleповanej nerezovej helikálnej vysokopevnostnej výstuže	m	0,900	102,10	91,89	20,00	102,10	91,89	0,00	0,00	102,100	0,90	91,89
518		966005211.S	Rozobranie cestného zábradlia so stĺpkami osadenými do ríms alebo krycích dosiek, - 0,02500t	m	4,000	3,50	14,00	20,00	3,50	14,00	0,00	0,00	3,500	4,00	14,00
519		979084216.S	Vodorovná doprava vybraných hmôt po suchu bez naloženia, ale so zložením na vzdialenosť do 5 km	t	2,170	2,57	5,58	20,00	2,57	5,58	0,00	0,00	2,570	2,17	5,58
520		979084219.S	Priplatok k cene za každých ďalších aj začatých 5 km nad 5 km	t	10,850	1,30	14,11	20,00	1,30	14,11	0,00	0,00	1,300	10,85	14,11
			<b>Presun hmôt HSV</b>				<b>0,12</b>			<b>0,12</b>	<b>0,00</b>	<b>0,00</b>	<b>0,00</b>	<b>0,00</b>	<b>0,12</b>
521		998212111.S	Presun hmôt pre mosty murované, monolitické, betónové, kovové, výšky mosta do 20 m	t	11,750	0,01	0,12	20,00	0,01	0,12	0,00	0,00	0,010	11,75	0,12
			<b>P21850 Rekonštrukcia rúrový priepust DN 600</b>				<b>2 250,52</b>			<b>2 250,52</b>	<b>0,00</b>	<b>0,00</b>	<b>0,00</b>	<b>0,00</b>	<b>2 250,52</b>
			<b>Práce a dodávky HSV</b>				<b>2 250,52</b>			<b>2 250,52</b>	<b>0,00</b>	<b>0,00</b>	<b>0,00</b>	<b>0,00</b>	<b>2 250,52</b>
			<b>Zemné práce</b>				<b>20,67</b>			<b>20,67</b>	<b>0,00</b>	<b>0,00</b>	<b>0,00</b>	<b>0,00</b>	<b>20,67</b>
522		171209002.S	Poplatok za skladovanie - zemina a kamenivo (17 05) ostatné	t	7,006	2,95	20,67	20,00	2,95	20,67	0,00	0,00	2,950	7,01	20,67
			<b>Zvislé a kompletne konštrukcie</b>				<b>130,25</b>			<b>130,25</b>	<b>0,00</b>	<b>0,00</b>	<b>0,00</b>	<b>0,00</b>	<b>130,25</b>
523		311301003.SR	Vyplnenie trhlín hrúbky do 10 mm epoxidovou živickou a trvalo pružnou zálievkou	m	2,400	54,27	130,25	20,00	54,27	130,25	0,00	0,00	54,270	2,40	130,25
			<b>Komunikácie</b>				<b>1 454,83</b>			<b>1 454,83</b>	<b>0,00</b>	<b>0,00</b>	<b>0,00</b>	<b>0,00</b>	<b>1 454,83</b>
524		594511111.SR	Dlažba z lomového kameňa hr. 150 mm do lôžka z betónu tr. C 16/20 hr. 100 mm s vyplnením škár cementovou maltou	m2	19,000	76,57	1 454,83	20,00	76,57	1 454,83	0,00	0,00	76,570	19,00	1 454,83
			<b>Úpravy povrchov, podlahy, osadenie</b>				<b>242,38</b>			<b>242,38</b>	<b>0,00</b>	<b>0,00</b>	<b>0,00</b>	<b>0,00</b>	<b>242,38</b>
525		622661335.S	Zjednocujúci náter betónových konštrukcii	m2	12,000	6,52	78,24	20,00	6,52	78,24	0,00	0,00	6,520	12,00	78,24
526		627471353R	Adhézný mostik zo sanačnej stierky	m2	0,600	9,76	5,86	20,00	9,76	5,86	0,00	0,00	9,760	0,60	5,86
527		627471352	Vyrovnanie zvislých plôch stierkou zo sanačnej malty, 1 vrstva hr. 4 mm	m2	12,000	13,19	158,28	20,00	13,19	158,28	0,00	0,00	13,190	12,00	158,28
			<b>Ostatné konštrukcie a práce-búranie</b>				<b>402,27</b>			<b>402,27</b>	<b>0,00</b>	<b>0,00</b>	<b>0,00</b>	<b>0,00</b>	<b>402,27</b>
528		914112111.S	Tabuľka s označením evidenčného čísla mostu	ks	1,000	47,27	47,27	20,00	47,27	47,27	0,00	0,00	47,270	1,00	47,27
529		938902312	Čistenie betónového podkladu vysokotlakovým vodným lúčom do hrúbky 5 mm - stien	m2	27,000	3,55	95,85	20,00	3,55	95,85	0,00	0,00	3,550	27,00	95,85
530		938909405.S	Čistenie priekop spevnených ručne pri šírke dna nad 400 mm o objeme nánosu nad 0,15 do 0,30 m3/m, -0,19460 t	m	36,000	2,03	73,08	20,00	2,03	73,08	0,00	0,00	2,030	36,00	73,08
531		959991011.SR	Zošitie trhlín nad 10mm metódou dodatočne vleповanej nerezovej helikálnej vysokopevnostnej výstuže	m	1,200	102,10	122,52	20,00	102,10	122,52	0,00	0,00	102,100	1,20	122,52
532		979084216.S	Vodorovná doprava vybraných hmôt po suchu bez naloženia, ale so zložením na vzdialenosť do 5 km	t	7,006	2,57	18,01	20,00	2,57	18,01	0,00	0,00	2,570	7,01	18,01
533		979084219.S	Priplatok k cene za každých ďalších aj začatých 5 km nad 5 km	t	35,028	1,30	45,54	20,00	1,30	45,54	0,00	0,00	1,300	35,03	45,54
			<b>Presun hmôt HSV</b>				<b>0,12</b>			<b>0,12</b>	<b>0,00</b>	<b>0,00</b>	<b>0,00</b>	<b>0,00</b>	<b>0,12</b>
534		998212111.S	Presun hmôt pre mosty murované, monolitické, betónové, kovové, výšky mosta do 20 m	t	11,703	0,01	0,12	20,00	0,01	0,12	0,00	0,00	0,010	11,70	0,12
			<b>P21851 Rekonštrukcia rúrový priepust DN 800</b>				<b>3 404,14</b>			<b>3 404,14</b>	<b>0,00</b>	<b>0,00</b>	<b>0,00</b>	<b>0,00</b>	<b>3 404,14</b>
			<b>Práce a dodávky HSV</b>				<b>3 278,57</b>			<b>3 278,57</b>	<b>0,00</b>	<b>0,00</b>	<b>0,00</b>	<b>0,00</b>	<b>3 278,57</b>
			<b>Zemné práce</b>				<b>77,79</b>			<b>77,79</b>	<b>0,00</b>	<b>0,00</b>	<b>0,00</b>	<b>0,00</b>	<b>77,79</b>
535		131201101.S	Výkop nezapaženej jamy v hornine 3, do 100 m3	m3	1,500	5,04	7,56	20,00	5,04	7,56	0,00	0,00	5,040	1,50	7,56
536		162301102.S	Vodorovné premiestnenie výkopu po spevnenej ceste z horniny tr.1-4, do 100 m3 na vzdialenosť do 1000 m	m3	1,400	5,47	7,66	20,00	5,47	7,66	0,00	0,00	5,470	1,40	7,66
537		162501102.S	Vodorovné premiestnenie výkopu po spevnenej ceste z horniny tr.1-4, do 100 m3 na vzdialenosť do 3000 m	m3	0,800	5,47	4,38	20,00	5,47	4,38	0,00	0,00	5,470	0,80	4,38
538		162501105.S	Vodorovné premiestnenie výkopu po spevnenej ceste z horniny tr.1-4, do 100 m3, príplatok k cene za každých ďalších a začatých 1000 m	m3	21,600	0,42	9,07	20,00	0,42	9,07	0,00	0,00	0,420	21,60	9,07
539		167101101.S	Nakladanie neufahnutého výkopu z hornin tr.1-4 do 100 m3	m3	0,700	1,96	1,37	20,00	1,96	1,37	0,00	0,00	1,960	0,70	1,37
540		171101112.S	Uloženie sypaniny do násypu nesúdržnej horniny mimo aktívnej zóny	m3	0,700	11,20	7,84	20,00	11,20	7,84	0,00	0,00	11,200	0,70	7,84
541		171201201.S	Uloženie sypaniny na skládky do 100 m3	m3	1,500	0,65	0,98	20,00	0,65	0,98	0,00	0,00	0,650	1,50	0,98
542		174101001.S	Zásyp sypaninou so zhutnením jám, šachiet, rýh, zárezov alebo okolo objektov do 100 m3	m3	1,000	8,37	8,37	20,00	8,37	8,37	0,00	0,00	8,370	1,00	8,37
543		583310003200.S	Sirkopiesok frakcia 0-32 mm	t	1,950	15,15	29,54	20,00	15,15	29,54	0,00	0,00	15,150	1,95	29,54
544		181101102.S	Úprava pláne v zárezoch v hornine 1-4 so zhutnením	m2	2,000	0,51	1,02	20,00	0,51	1,02	0,00	0,00	0,510	2,00	1,02
			<b>Zvislé a kompletne konštrukcie</b>				<b>1 402,12</b>			<b>1 402,12</b>	<b>0,00</b>	<b>0,00</b>	<b>0,00</b>	<b>0,00</b>	<b>1 402,12</b>
545		311301003.SR	Vyplnenie trhlín hrúbky do 10 mm epoxidovou živickou a trvalo pružnou zálievkou	m	1,100	54,27	59,70	20,00	54,27	59,70	0,00	0,00	54,270	1,10	59,70
546		317171121.S	Kotvenie monolitického betónu rímsy do mostových kotvov do výrtu	ks	56,000	1,42	79,52	20,00	1,42	79,52	0,00	0,00	1,420	56,00	79,52
547		589510002700.S	Výstuž do betónu z ocele 10 505 (B500) D 16 mm	t	0,037	1 432,20	52,99	20,00	1 432,20	52,99	0,00	0,00	1 432,200	0,04	52,99
548		317321119.S	Mostové rímsy z betónu železového triedy C 35/45	m3	1,400	206,29	288,81	20,00	206,29	288,81	0,00	0,00	206,290	1,40	288,81
549		317353121.S	Debnenie mostných ríms všetkých tvarov - zhotovenie	m2	7,000	71,87	503,09	20,00	71,87	503,09	0,00	0,00	71,870	7,00	503,09
550		317353221.S	Debnenie mostových ríms všetkých tvarov - odstránenie	m2	7,000	16,69	116,83	20,00	16,69	116,83	0,00	0,00	16,690	7,00	116,83
551		317361216.S	Výstuž mostných ríms z betonárskej ocele 10 505	t	0,161	1 870,70	301,18	20,00	1 870,70	301,18	0,00	0,00	1 870,700	0,16	301,18
			<b>Komunikácie</b>				<b>459,42</b>			<b>459,42</b>	<b>0,00</b>	<b>0,00</b>	<b>0,00</b>	<b>0,00</b>	<b>459,42</b>

552		594511111.SR	Dlažba z lomového kameňa hr. 150 mm do lôžka z betónu tr. C 16/20 hr. 100 mm s vyplnením škár cementovou maltou	m2	6,000	76,57	459,42	20,00	76,57	459,42	0,00	0,00	76,570	6,00	459,42
							<b>111,09</b>			<b>111,09</b>	<b>0,00</b>		<b>0,000</b>	<b>0,00</b>	<b>111,09</b>
553		622661335.S	Zjednocujúci náter betónových konštrukcií	m2	5,500	6,52	35,86	20,00	6,52	35,86	0,00	0,00	6,520	5,50	35,86
554		627471353R	Adhézný mostik zo sanačnej stierky	m2	0,275	9,76	2,68	20,00	9,76	2,68	0,00	0,00	9,760	0,28	2,68
555		627471352	Vyrovnanie zvyšných plôch stierkou zo sanačnej malty, 1 vrstva hr. 4 mm	m2	5,500	13,19	72,55	20,00	13,19	72,55	0,00	0,00	13,190	5,50	72,55
							<b>1 228,05</b>			<b>1 228,05</b>	<b>0,00</b>		<b>0,000</b>	<b>0,00</b>	<b>1 228,05</b>
556		914112111.S	Tabuľka s označením evidenčného čísla mostu	ks	1,000	47,27	47,27	20,00	47,27	47,27	0,00	0,00	47,270	1,00	47,27
557		914112111.SR	Informačná tabuľka - výs do betónového bločku 490x350x100mm	ks	2,000	115,80	231,60	20,00	115,80	231,60	0,00	0,00	115,800	2,00	231,60
558		938902312	Čistenie betónového podkladu vysokotlakovým vodným lúčom do hrúbky 5 mm - stien	m2	40,490	3,55	143,74	20,00	3,55	143,74	0,00	0,00	3,550	40,49	143,74
559		959991011.SR	Zošitie trhlín nad 10mm metódou dodatočne vlepovanej nerezovej helikálnej vysokopevnostnej výstuže	m	0,550	102,10	56,16	20,00	102,10	56,16	0,00	0,00	102,100	0,55	56,16
560		977141120.SR	Vrty pre kotvy do betónu priemeru 20 mm hĺbky 150 mm s vyplnením epoxidovým tmelom	ks	56,000	13,38	749,28	20,00	13,38	749,28	0,00	0,00	13,380	56,00	749,28
							<b>0,10</b>			<b>0,10</b>	<b>0,00</b>		<b>0,000</b>	<b>0,00</b>	<b>0,10</b>
561		998212111.S	Presun hmôt pre mosty murované, monolitické, betónové, kovové, výšky mosta do 20 m	t	9,730	0,01	0,10	20,00	0,01	0,10	0,00	0,00	0,010	9,73	0,10
							<b>125,57</b>			<b>125,57</b>	<b>0,00</b>		<b>0,000</b>	<b>0,00</b>	<b>125,57</b>
							<b>125,57</b>			<b>125,57</b>	<b>0,00</b>		<b>0,000</b>	<b>0,00</b>	<b>125,57</b>
562		711112001.S	Zhotovenie izolácie proti zemnej vlhkosti zvislá penetračným náterom za studena	m2	6,000	0,71	4,26	20,00	0,71	4,26	0,00	0,00	0,710	6,00	4,26
563		24617000900.S	Lak asfaltový penetračný	t	0,002	2 776,09	5,55	20,00	2 776,09	5,55	0,00	0,00	2 776,090	0,00	5,55
564		711112002.S	Zhotovenie izolácie proti zemnej vlhkosti zvislá asfaltovým lakom za studena	m2	6,000	1,06	6,36	20,00	1,06	6,36	0,00	0,00	1,060	6,00	6,36
565		246170001000.S	Lak asfaltový opravivý	t	0,005	2 464,33	12,32	20,00	2 464,33	12,32	0,00	0,00	2 464,330	0,01	12,32
566		711142559.S	Zhotovenie izolácie proti zemnej vlhkosti a tlakovej vode zvislá NAIP pritavením	m2	3,000	22,13	66,39	20,00	22,13	66,39	0,00	0,00	22,130	3,00	66,39
567		62834000100.S	Pás asfaltový SBS s bridličným posypom hr. 5,5 mm vystužený netkanou polyesterovou rohožou	m2	4,320	7,09	30,63	20,00	7,09	30,63	0,00	0,00	7,090	4,32	30,63
568		998711101.S	Presun hmôt pre izoláciu proti vode v objektoch výšky do 6 m	t	0,041	1,57	0,06	20,00	1,57	0,06	0,00	0,00	1,570	0,04	0,06
							<b>4 204,36</b>			<b>4 204,36</b>	<b>0,00</b>		<b>0,000</b>	<b>0,00</b>	<b>4 204,36</b>
							<b>4 204,36</b>			<b>4 204,36</b>	<b>0,00</b>		<b>0,000</b>	<b>0,00</b>	<b>4 204,36</b>
							<b>163,35</b>			<b>163,35</b>	<b>0,00</b>		<b>0,000</b>	<b>0,00</b>	<b>163,35</b>
569		131201101.S	Výkop nezapaženej jamy v hornine 3, do 100 m3	m3	3,000	5,04	15,12	20,00	5,04	15,12	0,00	0,00	5,040	3,00	15,12
570		162301102.S	Vodorovné premiestnenie výkopku po spevnenej ceste z horniny tr.1-4, do 100 m3 na vzdialenosť do 1000 m	m3	2,000	5,47	10,94	20,00	5,47	10,94	0,00	0,00	5,470	2,00	10,94
571		162501102.S	Vodorovné premiestnenie výkopku po spevnenej ceste z horniny tr.1-4, do 100 m3 na vzdialenosť do 3000 m	m3	2,000	5,47	10,94	20,00	5,47	10,94	0,00	0,00	5,470	2,00	10,94
572		162501105.S	Vodorovné premiestnenie výkopku po spevnenej ceste z horniny tr.1-4, do 100 m3, príplatok k cene za každých ďalších a začatých 1000 m	m3	54,000	0,42	22,68	20,00	0,42	22,68	0,00	0,00	0,420	54,00	22,68
573		167101101.S	Nakladanie neufahnutého výkopku z hornin tr.1-4 do 100 m3	m3	1,000	1,96	1,96	20,00	1,96	1,96	0,00	0,00	1,960	1,00	1,96
574		171101112.S	Uloženie spaniny do náspy nesúdržnej horniny mimo aktívnej zóny	m3	1,000	11,20	11,20	20,00	11,20	11,20	0,00	0,00	11,200	1,00	11,20
575		171201201.S	Uloženie spaniny na skládky do 100 m3	m3	1,000	0,65	0,65	20,00	0,65	0,65	0,00	0,00	0,650	1,00	0,65
576		171209002.S	Poplatok za skladovanie - zemina a kamenivo (17 05) ostatné	t	3,600	2,95	10,62	20,00	2,95	10,62	0,00	0,00	2,950	3,60	10,62
577		174101001.S	Zásyp spaninou so zhrutnením jám, šachiet, rýh, zárezov alebo okolo objektov do 100 m3	m3	2,000	8,37	16,74	20,00	8,37	16,74	0,00	0,00	8,370	2,00	16,74
578		583310003200.S	Štrkopiesok frakcia 0-32 mm	t	3,900	15,15	59,09	20,00	15,15	59,09	0,00	0,00	15,150	3,90	59,09
579		181101102.S	Úprava pláne v zárezoch v hornine 1-4 so zhrutnením	m2	2,500	0,51	1,28	20,00	0,51	1,28	0,00	0,00	0,510	2,50	1,28
580		182201101.S	Svahovanie trvalých svahov v násype	m2	2,800	0,76	2,13	20,00	0,76	2,13	0,00	0,00	0,760	2,80	2,13
							<b>2 046,88</b>			<b>2 046,88</b>	<b>0,00</b>		<b>0,000</b>	<b>0,00</b>	<b>2 046,88</b>
581		311301003.SR	Vyplnenie trhlín hrúbky do 10 mm epoxidovou živickou a trvalo pružnou zálievkou	m	0,800	54,27	43,42	20,00	54,27	43,42	0,00	0,00	54,270	0,80	43,42
582		317171121.S	Kotvenie monolitického betónu rímsy do mostovky kotvou do vývrtu	ks	64,000	1,42	90,88	20,00	1,42	90,88	0,00	0,00	1,420	64,00	90,88
583		589510002700.S	Výstuž do betónu z ocele 10 505 (B500) D 16 mm	t	0,042	1 432,20	60,15	20,00	1 432,20	60,15	0,00	0,00	1 432,200	0,04	60,15
584		317321119.S	Mostové rímsy z betónu železového triedy C 35/45	m3	1,700	206,29	350,69	20,00	206,29	350,69	0,00	0,00	206,290	1,70	350,69
585		317353121.S	Debnenie mostných ríms všetkých tvarov - zhotovenie	m2	14,000	71,87	1 006,18	20,00	71,87	1 006,18	0,00	0,00	71,870	14,00	1 006,18
586		317353221.S	Debnenie mostových ríms všetkých tvarov - odstránenie	m2	14,000	16,69	233,66	20,00	16,69	233,66	0,00	0,00	16,690	14,00	233,66
587		317361216.S	Výstuž mostných ríms z betónárskej ocele 10 505	t	0,140	1 870,70	261,90	20,00	1 870,70	261,90	0,00	0,00	1 870,700	0,14	261,90
							<b>421,14</b>			<b>421,14</b>	<b>0,00</b>		<b>0,000</b>	<b>0,00</b>	<b>421,14</b>
588		594511111.SR	Dlažba z lomového kameňa hr. 150 mm do lôžka z betónu tr. C 16/20 hr. 100 mm s vyplnením škár cementovou maltou	m2	5,500	76,57	421,14	20,00	76,57	421,14	0,00	0,00	76,570	5,50	421,14
							<b>80,79</b>			<b>80,79</b>	<b>0,00</b>		<b>0,000</b>	<b>0,00</b>	<b>80,79</b>
589		622661335.S	Zjednocujúci náter betónových konštrukcií	m2	4,000	6,52	26,08	20,00	6,52	26,08	0,00	0,00	6,520	4,00	26,08
590		627471353R	Adhézný mostik zo sanačnej stierky	m2	0,200	9,76	1,95	20,00	9,76	1,95	0,00	0,00	9,760	0,20	1,95
591		627471352	Vyrovnanie zvyšných plôch stierkou zo sanačnej malty, 1 vrstva hr. 4 mm	m2	4,000	13,19	52,76	20,00	13,19	52,76	0,00	0,00	13,190	4,00	52,76
							<b>1 492,08</b>			<b>1 492,08</b>	<b>0,00</b>		<b>0,000</b>	<b>0,00</b>	<b>1 492,08</b>
592		914112111.S	Tabuľka s označením evidenčného čísla mostu	ks	1,000	47,27	47,27	20,00	47,27	47,27	0,00	0,00	47,270	1,00	47,27
593		914112111.SR	Informačná tabuľka - výs do betónového bločku 490x350x100mm	ks	2,000	115,80	231,60	20,00	115,80	231,60	0,00	0,00	115,800	2,00	231,60
594		938902312	Čistenie betónového podkladu vysokotlakovým vodným lúčom do hrúbky 5 mm - stien	m2	30,600	3,55	108,63	20,00	3,55	108,63	0,00	0,00	3,550	30,60	108,63

595		959991011.SR	Zošíť trhlin nad 10mm metódou dodatočne vleповanej nerezovej helikálnej vysokopevnostnej výstuže	m	0,400	102,10	40,84	20,00	102,10	40,84	0,00			0,00	102,100	0,40	40,84	
596		961051111.S	Búranie mostných základov, muriva a pilierov alebo nosných konštrukcií zo železobetónu, -2,40000t	m3	1,400	107,64	150,70	20,00	107,64	150,70	0,00			0,00	107,640	1,40	150,70	
597		977141120.SR	Vrty pre kovy do betónu priemeru 20 mm hĺbky 150 mm s vyplnením epoxidovým tmeľom	ks	64,000	13,38	856,32	20,00	13,38	856,32	0,00			0,00	13,380	64,000	856,32	
598		979084216.S	Vodorovná doprava vyburaných hmôt po suchu bez naloženia, ale so zložením na vzdialenosť do 5 km	t	3,360	2,57	8,64	20,00	2,57	8,64	0,00			0,00	2,570	3,36	8,64	
599		979084219.S	Pripäť k cene za každý ďalších aj začatých 5 km nad 5 km	t	16,800	1,30	21,84	20,00	1,30	21,84	0,00			0,00	1,300	16,80	21,84	
600		979087213.S	Nakladanie na dopravné prostriedky pre vodorovnú dopravu vyburaných hmôt	t	3,360	1,31	4,40	20,00	1,31	4,40	0,00			0,00	1,310	3,36	4,40	
601		979089012	Poplatok za skladovanie - betón, tehly, dlaždice (17 01) ostatné	t	3,360	6,50	21,84	20,00	6,50	21,84	0,00			0,00	6,500	3,36	21,84	
<b>Presun hmôt HSV</b>											<b>0,12</b>	<b>0,12</b>	<b>0,00</b>	<b>0,00</b>	<b>0,00</b>	<b>0,12</b>	<b>0,12</b>	
602		998212111.S	Presun hmôt pre mosty murované, monolitické, betónové, kovové, výšky mosta do 20 m	t	11,806	0,01	0,12	20,00	0,01	0,12	0,00			0,00	0,010	11,81	0,12	
<b>P21853 Rekonštrukcia rúrový priepust DN 400</b>											<b>469,70</b>	<b>469,70</b>	<b>0,00</b>	<b>0,00</b>	<b>0,00</b>	<b>469,70</b>	<b>469,70</b>	
<b>Práce a dodávky HSV</b>											<b>422,23</b>	<b>422,23</b>	<b>0,00</b>	<b>0,00</b>	<b>0,00</b>	<b>422,23</b>	<b>422,23</b>	
<b>Zvislé a kompletne konštrukcie</b>											<b>77,06</b>	<b>77,06</b>	<b>0,00</b>	<b>0,00</b>	<b>0,00</b>	<b>77,06</b>	<b>77,06</b>	
603		311301003.SR	Vyplnenie trhlin hrúbky do 10 mm epoxidovou živcou a trvalo pružnou zálievkou	m	1,420	54,27	77,06	20,00	54,27	77,06	0,00			0,00	54,270	1,42	77,06	
<b>Úpravy povrchov, podlahy, osadenie</b>											<b>143,40</b>	<b>143,40</b>	<b>0,00</b>	<b>0,00</b>	<b>0,00</b>	<b>143,40</b>	<b>143,40</b>	
604		622661335.S	Zjednocujúci náter betónových konštrukcií	m2	7,100	6,52	46,29	20,00	6,52	46,29	0,00			0,00	6,520	7,10	46,29	
605		627471353R	Adhézný mostik zo sanačnej stierky	m2	0,355	9,76	3,46	20,00	9,76	3,46	0,00			0,00	9,760	0,36	3,46	
606		627471352	Vyrovnávanie zvislých plôch stierkou zo sanačnej maľy, 1 vrstva hr. 4 mm	m2	7,100	13,19	93,65	20,00	13,19	93,65	0,00			0,00	13,190	7,10	93,65	
<b>Ostatné konštrukcie a práce-búranie</b>											<b>201,77</b>	<b>201,77</b>	<b>0,00</b>	<b>0,00</b>	<b>0,00</b>	<b>201,77</b>	<b>201,77</b>	
607		914112111.S	Tabuľka s označením evidenčného čísla mostu	ks	1,000	47,27	47,27	20,00	47,27	47,27	0,00			0,00	47,270	1,00	47,27	
608		938902312	Čistenie betónového podkladu vysokotlakovým vodným lúčom do hrúbky 5 mm - stien	m2	23,100	3,55	82,01	20,00	3,55	82,01	0,00			0,00	3,550	23,10	82,01	
609		959991011.SR	Zošíť trhlin nad 10mm metódou dodatočne vleповanej nerezovej helikálnej vysokopevnostnej výstuže	m	0,710	102,10	72,49	20,00	102,10	72,49	0,00			0,00	102,100	0,71	72,49	
<b>Presun hmôt HSV</b>											<b>0,00</b>	<b>0,00</b>	<b>0,00</b>	<b>0,00</b>	<b>0,00</b>	<b>0,00</b>	<b>0,00</b>	
610		998212111.S	Presun hmôt pre mosty murované, monolitické, betónové, kovové, výšky mosta do 20 m	t	0,126	0,01	0,00	20,00	0,01	0,00	0,00			0,00	0,010	0,13	0,00	
<b>Práce a dodávky PSV</b>											<b>47,47</b>	<b>47,47</b>	<b>0,00</b>	<b>0,00</b>	<b>0,00</b>	<b>47,47</b>	<b>47,47</b>	
<b>Izolácie proti vode a vlhkosti</b>											<b>47,47</b>	<b>47,47</b>	<b>0,00</b>	<b>0,00</b>	<b>0,00</b>	<b>47,47</b>	<b>47,47</b>	
611		711112001.S	Zhotovenie izolácie proti zemnej vlhkosti zvislá penetračným náterom za studena	m2	6,100	0,71	4,33	20,00	0,71	4,33	0,00			0,00	0,710	6,10	4,33	
612		246170000900.S	Lak asfaltový penetračný	t	0,002	2 776,09	5,55	20,00	2 776,09	5,55	0,00			0,00	2 776,090	0,00	5,55	
613		711112002.S	Zhotovenie izolácie proti zemnej vlhkosti zvislá asfaltovým lakom za studena	m2	12,200	1,06	12,93	20,00	1,06	12,93	0,00			0,00	1,060	12,20	12,93	
614		246170001000.S	Lak asfaltový opravny	t	0,010	2 464,33	24,64	20,00	2 464,33	24,64	0,00			0,00	2 464,330	0,01	24,64	
615		998711101.S	Presun hmôt pre izoláciu proti vode v objektoch výšky do 6 m	t	0,012	1,57	0,02	20,00	1,57	0,02	0,00			0,00	1,570	0,01	0,02	
<b>P21854 Rekonštrukcia rúrový priepust DN 800</b>											<b>4 580,11</b>	<b>4 665,37</b>	<b>85,26</b>	<b>0,00</b>	<b>0,000</b>	<b>0,00</b>	<b>4 665,37</b>	<b>4 665,37</b>
<b>Práce a dodávky HSV</b>											<b>4 580,11</b>	<b>4 665,37</b>	<b>85,26</b>	<b>0,00</b>	<b>0,000</b>	<b>0,00</b>	<b>4 665,37</b>	<b>4 665,37</b>
<b>Zemné práce</b>											<b>156,20</b>	<b>156,20</b>	<b>0,00</b>	<b>0,00</b>	<b>0,000</b>	<b>0,00</b>	<b>156,20</b>	<b>156,20</b>
616		131201101.S	Výkop nezapaženej jamy v hornine 3, do 100 m3	m3	5,000	5,04	25,20	20,00	5,04	25,20	0,00			0,00	5,040	5,00	25,20	
617		162501102.S	Vodorovné premiestnenie výkopku po spevnenej ceste z horniny tr.1-4, do 100 m3 na vzdialenosť do 3000 m	m3	5,000	5,47	27,35	20,00	5,47	27,35	0,00			0,00	5,470	5,00	27,35	
618		162501105.S	Vodorovné premiestnenie výkopku po spevnenej ceste z horniny tr.1-4, do 100 m3, príplatok k cene za každý ďalších a začatých 1000 m	m3	135,000	0,42	56,70	20,00	0,42	56,70	0,00			0,00	0,420	135,000	56,70	
619		171201201.S	Uloženie sypaniny na skládky do 100 m3	m3	5,000	0,65	3,25	20,00	0,65	3,25	0,00			0,00	0,650	5,00	3,25	
620		171209002.S	Poplatok za skladovanie - zemina a kamenivo (17 05) ostatné	t	11,530	2,95	34,01	20,00	2,95	34,01	0,00			0,00	2,950	11,53	34,01	
621		181101102.S	Úprava pláne v zárezoch v hornine 1-4 so zhutnením	m2	19,000	0,51	9,69	20,00	0,51	9,69	0,00			0,00	0,510	19,000	9,69	
<b>Zvislé a kompletne konštrukcie</b>											<b>1 333,19</b>	<b>1 418,45</b>	<b>85,26</b>	<b>0,00</b>	<b>0,000</b>	<b>0,00</b>	<b>1 418,45</b>	<b>1 418,45</b>
622		311301003.SR	Vyplnenie trhlin hrúbky do 10 mm epoxidovou živcou a trvalo pružnou zálievkou	m	2,200	54,27	119,39	20,00	54,27	119,39	0,00			0,00	54,270	2,20	119,39	
623		348171121.S	Osadenie mostného oceľového zábradlia trvalého do betónu ríms priamo	m	7,000	27,24	190,68	20,00	27,24	190,68	0,00			0,00	27,240	7,00	190,68	
624		55356000800R	Zábradlie z oceľových profilov výšky 1100 mm, vrátane povrchovej úpravy podľa PD	kg	406,000	2,52	1 023,12	20,00	2,73	1 108,38	85,26			0,00	2,730	406,000	1 108,38	
<b>Komunikácie</b>											<b>2 545,79</b>	<b>2 545,79</b>	<b>0,00</b>	<b>0,00</b>	<b>0,000</b>	<b>0,00</b>	<b>2 545,79</b>	<b>2 545,79</b>
625		594511111.SR	Dlažba z lomového kameňa hr. 150 mm do lôžka z betónu tr. C 16/20 hr. 100 mm s vyplnením škár cementovou maltou	m2	19,000	76,57	1 454,83	20,00	76,57	1 454,83	0,00			0,00	76,570	19,00	1 454,83	
626		596912211.S	Kladenie betónovej dlažby z vegetačných tvárnic hr. 80 mm, do lôžka z kameniva ťažného, veľkosti do 0,25 m2, plochy do 50 m2	m2	55,000	10,17	559,35	20,00	10,17	559,35	0,00			0,00	10,170	55,00	559,35	
627		592460020100.SR	Dlažba betónová zatravnovacia, rozmer 600x400x80 mm, prírodná	m2	55,550	9,57	531,61	20,00	9,57	531,61	0,00			0,00	9,570	55,55	531,61	
<b>Úpravy povrchov, podlahy, osadenie</b>											<b>222,18</b>	<b>222,18</b>	<b>0,00</b>	<b>0,00</b>	<b>0,000</b>	<b>0,00</b>	<b>222,18</b>	<b>222,18</b>
628		622661335.S	Zjednocujúci náter betónových konštrukcií	m2	11,000	6,52	71,72	20,00	6,52	71,72	0,00			0,00	6,520	11,00	71,72	
629		627471353R	Adhézný mostik zo sanačnej stierky	m2	0,550	9,76	5,37	20,00	9,76	5,37	0,00			0,00	9,760	0,55	5,37	
630		627471352	Vyrovnávanie zvislých plôch stierkou zo sanačnej maľy, 1 vrstva hr. 4 mm	m2	11,000	13,19	145,09	20,00	13,19	145,09	0,00			0,00	13,190	11,00	145,09	
<b>Ostatné konštrukcie a práce-búranie</b>											<b>322,51</b>	<b>322,51</b>	<b>0,00</b>	<b>0,00</b>	<b>0,000</b>	<b>0,00</b>	<b>322,51</b>	<b>322,51</b>
631		914112111.S	Tabuľka s označením evidenčného čísla mostu	ks	1,000	47,27	47,27	20,00	47,27	47,27	0,00			0,00	47,270	1,00	47,27	
632		938902312	Čistenie betónového podkladu vysokotlakovým vodným lúčom do hrúbky 5 mm - stien	m2	32,000	3,55	113,60	20,00	3,55	113,60	0,00			0,00	3,550	32,00	113,60	



633		938909405.S	Cistenie priekop spevnených ručne pri šírke dna nad 400 mm o objeme nánosu nad 0,15 do 0,30 m <sup>3</sup> /m, -0,19460 t	m	13,000	2,03	26,39	20,00	2,03	26,39	0,00			0,00	2,030	13,00	26,39
634		959991011.SR	Zošitie trhlín nad 10mm metódou dodatočne vlepovanej nerezovej helikálnej vysokopevnostnej výstuže	m	1,100	102,10	112,31	20,00	102,10	112,31	0,00			0,00	102,100	1,10	112,31
635		979084216.S	Vodorovná doprava vybúraných hmôt po suchu bez naloženia, ale so zložením na vzdialenosť do 5 km	t	2,530	2,57	6,50	20,00	2,57	6,50	0,00			0,00	2,570	2,53	6,50
636		979084219.S	Priplatok k cene za každých ďalších aj začatých 5 km nad 5 km	t	12,649	1,30	16,44	20,00	1,30	16,44	0,00			0,00	1,300	12,65	16,44
<b>Presun hmôt HSV</b>											<b>0,24</b>	<b>0,24</b>	<b>0,00</b>	<b>0,00</b>	<b>0,00</b>	<b>0,24</b>	
637		998212111.S	Presun hmôt pre mosty murované, monolitické, betónové, kovové, výšky mosta do 20 m	t	23,864	0,01	0,24	20,00	0,01	0,24	0,00			0,00	0,010	23,86	0,24
<b>P21855 Nový rurový priepust DN 600</b>											<b>16 042,70</b>	<b>16 042,70</b>	<b>0,00</b>	<b>0,00</b>	<b>0,00</b>	<b>16 042,70</b>	
<b>Práce a dodávky HSV</b>											<b>15 547,57</b>	<b>15 547,57</b>	<b>0,00</b>	<b>0,00</b>	<b>0,00</b>	<b>15 547,57</b>	
<b>Zemné práce</b>											<b>2 419,91</b>	<b>2 419,91</b>	<b>0,00</b>	<b>0,00</b>	<b>0,00</b>	<b>2 419,91</b>	
638		131201101.S	Výkop nezapáženej jamy v hornine 3, do 100 m <sup>3</sup>	m <sup>3</sup>	45,000	5,04	226,80	20,00	5,04	226,80	0,00			0,00	5,040	45,00	226,80
639		162301102.S	Vodorovné premiestnenie výkopku po spevnenej ceste z horniny tr.1-4, do 100 m <sup>3</sup> na vzdialenosť do 1000 m	m <sup>3</sup>	3,000	5,47	16,41	20,00	5,47	16,41	0,00			0,00	5,470	3,00	16,41
640		162501102.S	Vodorovné premiestnenie výkopku po spevnenej ceste z horniny tr.1-4, do 100 m <sup>3</sup> na vzdialenosť do 3000 m	m <sup>3</sup>	43,500	5,47	237,95	20,00	5,47	237,95	0,00			0,00	5,470	43,50	237,95
641		162501105.S	Vodorovné premiestnenie výkopku po spevnenej ceste z horniny tr.1-4, do 100 m <sup>3</sup> , príplatok k cene za každých ďalších a začatých 1000 m	m <sup>3</sup>	1 174,500	0,42	493,29	20,00	0,42	493,29	0,00			0,00	0,420	1 174,50	493,29
642		167101101.S	Nakladanie neufahnutého výkopku z hornín tr.1-4 do 100 m <sup>3</sup>	m <sup>3</sup>	1,500	1,96	2,94	20,00	1,96	2,94	0,00			0,00	1,960	1,50	2,94
643		171101112.S	Uloženie spaniny do násypu nesúdržnej horniny mimo aktívnej zóny	m <sup>3</sup>	1,500	11,20	16,80	20,00	11,20	16,80	0,00			0,00	11,200	1,50	16,80
644		171201201.S	Uloženie spaniny na skládky do 100 m <sup>3</sup>	m <sup>3</sup>	1,500	0,65	0,98	20,00	0,65	0,98	0,00			0,00	0,650	1,50	0,98
645		171209002.S	Poplatok za skladovanie - zemina a kamenivo (17 05) ostatné	t	78,300	2,95	230,99	20,00	2,95	230,99	0,00			0,00	2,950	78,30	230,99
646		174101001.S	Zásyp spaninou so zhrutnením jám, šachiet, rýh, zárezov alebo okolo objektov do 100 m <sup>3</sup>	m <sup>3</sup>	31,000	8,37	259,47	20,00	8,37	259,47	0,00			0,00	8,370	31,00	259,47
647		583310003200.S	Štrkopiesok frakcia 0-32 mm	t	60,450	15,15	915,82	20,00	15,15	915,82	0,00			0,00	15,150	60,45	915,82
648		181101102.S	Úprava pláne v zárezoch v hornine 1-4 so zhrutnením	m <sup>2</sup>	28,000	0,51	14,28	20,00	0,51	14,28	0,00			0,00	0,510	28,00	14,28
649		182201101.S	Svahovanie trvalých svahov v násype	m <sup>2</sup>	5,500	0,76	4,18	20,00	0,76	4,18	0,00			0,00	0,760	5,50	4,18
<b>Zakladanie</b>											<b>1 311,19</b>	<b>1 311,19</b>	<b>0,00</b>	<b>0,00</b>	<b>0,00</b>	<b>1 311,19</b>	
650		274321118.S	Základové pásy, prahy, vence mostných konštrukcií z betónu železového tr. C 30/37	m <sup>3</sup>	5,440	164,05	892,43	20,00	164,05	892,43	0,00			0,00	164,050	5,44	892,43
651		274362212.S	Výstuž základových pásov, prahov, vencov a ostruh so zváraných sietí nad 3,5 do 6 kg/m <sup>2</sup> mostných konštrukcií	t	0,226	1 852,94	418,76	20,00	1 852,94	418,76	0,00			0,00	1 852,940	0,23	418,76
<b>Zvislé a kompletne konštrukcie</b>											<b>2 392,83</b>	<b>2 392,83</b>	<b>0,00</b>	<b>0,00</b>	<b>0,00</b>	<b>2 392,83</b>	
652		317321119.S	Mostové rímky z betónu železového triedy C 35/45	m <sup>3</sup>	1,000	206,29	206,29	20,00	206,29	206,29	0,00			0,00	206,290	1,00	206,29
653		317353121.S	Debnenie mostných ríms všetkých tvarov - zhotovenie	m <sup>2</sup>	23,000	71,87	1 653,01	20,00	71,87	1 653,01	0,00			0,00	71,870	23,00	1 653,01
654		317353221.S	Debnenie mostových ríms všetkých tvarov - odstránenie	m <sup>2</sup>	23,000	16,69	383,87	20,00	16,69	383,87	0,00			0,00	16,690	23,00	383,87
655		317361216.S	Výstuž mostných ríms z betonárskej ocele 10 505	t	0,080	1 870,70	149,66	20,00	1 870,70	149,66	0,00			0,00	1 870,700	0,08	149,66
<b>Vodorovné konštrukcie</b>											<b>98,74</b>	<b>98,74</b>	<b>0,00</b>	<b>0,00</b>	<b>0,00</b>	<b>98,74</b>	
656		451315114.S	Podkladová alebo výplňová vrstva z betónu tr. C 12/15 hr. do 100 mm	m <sup>2</sup>	6,160	16,03	98,74	20,00	16,03	98,74	0,00			0,00	16,030	6,16	98,74
<b>Komunikácie</b>											<b>727,42</b>	<b>727,42</b>	<b>0,00</b>	<b>0,00</b>	<b>0,00</b>	<b>727,42</b>	
657		594511111.SR	Dlažba z lomového kameňa hr. 150 mm do lôžka z betónu tr. C 16/20 hr. 100 mm s vyplnením škár cementovou maltou	m <sup>2</sup>	9,500	76,57	727,42	20,00	76,57	727,42	0,00			0,00	76,570	9,50	727,42
<b>Úpravy povrchov, podlahy, osadenie</b>											<b>49,81</b>	<b>49,81</b>	<b>0,00</b>	<b>0,00</b>	<b>0,00</b>	<b>49,81</b>	
658		622661335.S	Zjednocujúci náter betonových konštrukcií	m <sup>2</sup>	7,640	6,52	49,81	20,00	6,52	49,81	0,00			0,00	6,520	7,64	49,81
<b>Ostatné konštrukcie a práce-búranie</b>											<b>8 546,82</b>	<b>8 546,82</b>	<b>0,00</b>	<b>0,00</b>	<b>0,00</b>	<b>8 546,82</b>	
659		914112111.S	Tabuľka s označením evidenčného čísla mostu	ks	1,000	47,27	47,27	20,00	47,27	47,27	0,00			0,00	47,270	1,00	47,27
660		914112111.SR	Informačná tabuľka - vlys do betonového bloku 490x350x100mm	ks	1,000	115,80	115,80	20,00	115,80	115,80	0,00			0,00	115,800	1,00	115,80
661		919541116.S	Zhotovenie priepustu alebo zjazdu z rúr plastových HDPE ryhovaných hrdlových alebo spojkových DN 800	m	10,600	41,44	439,26	20,00	41,44	439,26	0,00			0,00	41,440	10,60	439,26
662		286130035700	Rúra HDPE na vodu PE100 PN16 SDR11 800x72,6x13 m, (napr. WAVIN)	m	10,759	634,44	6 825,94	20,00	634,44	6 825,94	0,00			0,00	634,440	10,76	6 825,94
663		961051111.S	Búranie mostných základov, muriva a pilierov alebo nosných konštrukcií zo železobetónu - 2,40000t	m <sup>3</sup>	7,550	107,64	812,68	20,00	107,64	812,68	0,00			0,00	107,640	7,55	812,68
664		979084216.S	Vodorovná doprava vybúraných hmôt po suchu bez naloženia, ale so zložením na vzdialenosť do 5 km	t	18,120	2,57	46,57	20,00	2,57	46,57	0,00			0,00	2,570	18,12	46,57
665		979084219.S	Priplatok k cene za každých ďalších aj začatých 5 km nad 5 km	t	90,600	1,30	117,78	20,00	1,30	117,78	0,00			0,00	1,300	90,60	117,78
666		979087213.S	Nakladanie na dopravné prostriedky pre vodorovnú dopravu vybúraných hmôt	t	18,120	1,31	23,74	20,00	1,31	23,74	0,00			0,00	1,310	18,12	23,74
667		979089012	Poplatok za skladovanie - betón, tehly, dlaždice (17 01) ostatné	t	18,120	6,50	117,78	20,00	6,50	117,78	0,00			0,00	6,500	18,12	117,78
<b>Presun hmôt HSV</b>											<b>0,85</b>	<b>0,85</b>	<b>0,00</b>	<b>0,00</b>	<b>0,00</b>	<b>0,85</b>	
668		998212111.S	Presun hmôt pre mosty murované, monolitické, betónové, kovové, výšky mosta do 20 m	t	85,272	0,01	0,85	20,00	0,01	0,85	0,00			0,00	0,010	85,27	0,85
<b>Práce a dodávky PSV</b>											<b>495,13</b>	<b>495,13</b>	<b>0,00</b>	<b>0,00</b>	<b>0,00</b>	<b>495,13</b>	
<b>Izolácie proti vode a vlhkosti</b>											<b>495,13</b>	<b>495,13</b>	<b>0,00</b>	<b>0,00</b>	<b>0,00</b>	<b>495,13</b>	
669		711112001.S	Zhotovenie izolácie proti zemnej vlhkosti zvislá penetračným náterom za studena	m <sup>2</sup>	23,600	0,71	16,76	20,00	0,71	16,76	0,00			0,00	0,710	23,60	16,76
670		24617000900.S	Lak asfaltový penetračný	t	0,008	2 776,09	22,21	20,00	2 776,09	22,21	0,00			0,00	2 776,090	0,01	22,21
671		711112002.S	Zhotovenie izolácie proti zemnej vlhkosti zvislá asfaltovým lakom za studena	m <sup>2</sup>	23,600	1,06	25,02	20,00	1,06	25,02	0,00			0,00	2,060	23,60	25,02
672		246170001000.S	Lak asfaltový opravný	t	0,020	2 464,33	49,29	20,00	2 464,33	49,29	0,00			0,00	2 464,330	0,02	49,29

673		711142559.S	Zhotovenie izolácie proti zemnej vlhkosti a tlakovej vode zvislá NAIP pritavením	m2	11,800	22,13	261,13	20,00	22,13	261,13	0,00			0,00	22,130	11,80	261,13
674		62834000100.S	Pás asfaltový SBS s bridličným posypom hr. 5.5 mm vystužený netkanou polyesterovou rohožou	m2	16,992	7,09	120,47	20,00	7,09	120,47	0,00			0,00	7,090	16,99	120,47
675		998711101.S	Presun hmôt pre izoláciu proti vode v objektoch výšky do 6 m	t	0,160	1,57	0,25	20,00	1,57	0,25	0,00			0,00	1,570	0,16	0,25
							<b>P21856 Rekonštrukcia rúrový priepust DN 800</b>			<b>2 181,84</b>	<b>2 181,84</b>	<b>0,00</b>		<b>0,00</b>	<b>0,000</b>	<b>0,00</b>	<b>2 181,84</b>
							<b>Práce a dodávky HSV</b>			<b>2 181,84</b>	<b>2 181,84</b>	<b>0,00</b>		<b>0,00</b>	<b>0,000</b>	<b>0,00</b>	<b>2 181,84</b>
							<b>Zemné práce</b>			<b>149,62</b>	<b>149,62</b>	<b>0,00</b>		<b>0,00</b>	<b>0,000</b>	<b>0,00</b>	<b>149,62</b>
676		131201101.S	Výkop nezapaženej jamy v hornine 3, do 100 m3	m3	3,500	5,04	17,64	20,00	5,04	17,64	0,00			0,00	5,040	3,50	17,64
677		162301102.S	Vodorovné premiestnenie výkopku po spevnenej ceste z horniny tr.1-4, do 100 m3 na vzdialenosť do 1000 m	m3	6,000	5,47	32,82	20,00	5,47	32,82	0,00			0,00	5,470	6,00	32,82
678		162501102.S	Vodorovné premiestnenie výkopku po spevnenej ceste z horniny tr.1-4, do 100 m3 na vzdialenosť do 3000 m	m3	0,500	5,47	2,74	20,00	5,47	2,74	0,00			0,00	5,470	0,50	2,74
679		162501105.S	Vodorovné premiestnenie výkopku po spevnenej ceste z horniny tr.1-4, do 100 m3, príplatok k cene za každých ďalších a začatých 1000 m	m3	13,500	0,42	5,67	20,00	0,42	5,67	0,00			0,00	0,420	13,50	5,67
680		167101101.S	Nakladanie neufahnutého výkopku z hornin tr.1-4 do 100 m3	m3	3,500	1,96	6,86	20,00	1,96	6,86	0,00			0,00	1,960	3,50	6,86
681		171101112.S	Uloženie sypaniny do násypu nesúdržnej horniny mimo aktívnej zóny	m3	3,000	11,20	33,60	20,00	11,20	33,60	0,00			0,00	11,200	3,00	33,60
682		171201201.S	Uloženie sypaniny na skládky do 100 m3	m3	3,000	0,65	1,95	20,00	0,65	1,95	0,00			0,00	0,650	3,00	1,95
683		171209002.S	Poplatok za skladovanie - zemina a kamenivo (17 05) ostatné	t	3,127	2,95	9,22	20,00	2,95	9,22	0,00			0,00	2,950	3,13	9,22
684		174101001.S	Zásyp sypaninou so zhutnením jám, šachiet, rýh, zárezov alebo okolo objektov do 100 m3	m3	0,550	8,37	4,60	20,00	8,37	4,60	0,00			0,00	8,370	0,55	4,60
685		583310003200.S	Štrkopiesok frakcia 0-32 mm	t	1,073	15,15	16,26	20,00	15,15	16,26	0,00			0,00	15,150	1,07	16,26
686		181101102.S	Uprava pláne v zárezoch v hornine 1-4 so zhutnením	m2	6,000	0,51	3,06	20,00	0,51	3,06	0,00			0,00	0,510	6,00	3,06
687		182201101.S	Svahovanie trvalých svahov v násype	m2	20,000	0,76	15,20	20,00	0,76	15,20	0,00			0,00	0,760	20,00	15,20
							<b>Zvislé a kompletne konštrukcie</b>			<b>119,39</b>	<b>119,39</b>	<b>0,00</b>		<b>0,00</b>	<b>0,000</b>	<b>0,00</b>	<b>119,39</b>
688		311301003.SR	Vyplnenie trhlín hrúbky do 10 mm epoxidovou živcou a trvalo pružnou zálievkou	m	2,200	54,27	119,39	20,00	54,27	119,39	0,00			0,00	54,270	2,20	119,39
							<b>Komunikácie</b>			<b>1 291,56</b>	<b>1 291,56</b>	<b>0,00</b>		<b>0,00</b>	<b>0,000</b>	<b>0,00</b>	<b>1 291,56</b>
689		594511111.SR	Dlažba z lomového kameňa hr. 150 mm do lôžka z betónu tr. C 16/20 hr. 100 mm s vyplnením škár cementovou maltou	m2	13,500	76,57	1 033,70	20,00	76,57	1 033,70	0,00			0,00	76,570	13,50	1 033,70
690		596912211.S	Kladenie betónovej dlažby z vegetačných tváric hr. 80 mm, do lôžka z kameniva ťažného, veľkosti do 0,25 m2, plochy do 50 m2	m2	13,000	10,17	132,21	20,00	10,17	132,21	0,00			0,00	10,170	13,00	132,21
691		592460020100.SR	Dlažba betónová zatravnovacia, rozmer 600x400x80 mm, prírodná	m2	13,130	9,57	125,65	20,00	9,57	125,65	0,00			0,00	9,570	13,13	125,65
							<b>Úpravy povrchov, podlahy, osadenie</b>			<b>222,18</b>	<b>222,18</b>	<b>0,00</b>		<b>0,00</b>	<b>0,000</b>	<b>0,00</b>	<b>222,18</b>
692		622661335.S	Zjednocujúci náter betónových konštrukcií	m2	11,000	6,52	71,72	20,00	6,52	71,72	0,00			0,00	6,520	11,00	71,72
693		627471353R	Adhézný mostík zo sanačnej stierky	m2	0,550	9,76	5,37	20,00	9,76	5,37	0,00			0,00	9,760	0,55	5,37
694		627471352	Vyrovnanie zvislých plôch stierkou zo sanačnej malty, 1 vrstva hr. 4 mm	m2	11,000	13,19	145,09	20,00	13,19	145,09	0,00			0,00	13,190	11,00	145,09
							<b>Ostatné konštrukcie a práce-búranie</b>			<b>398,97</b>	<b>398,97</b>	<b>0,00</b>		<b>0,00</b>	<b>0,000</b>	<b>0,00</b>	<b>398,97</b>
695		914112111.S	Tabuľka s označením evidenčného čísla mostu	ks	1,000	47,27	47,27	20,00	47,27	47,27	0,00			0,00	47,270	1,00	47,27
696		938902312	Čistenie betónového podkladu vysokotlakovým vodným lúčom do hrúbky 5 mm - stien	m2	53,000	3,55	188,15	20,00	3,55	188,15	0,00			0,00	3,550	53,00	188,15
697		938909405.S	Čistenie priekop spevnených ručne pri šírke dna nad 400 mm o objeme nánosu nad 0,15 do 0,30 m3/m, -0,19480 t	m	13,500	2,03	27,41	20,00	2,03	27,41	0,00			0,00	2,030	13,50	27,41
698		959991011.SR	Zošitie trhlín nad 10mm metódou dodatočne vleповanej nerezovej helikálnej vysokopevnostnej výstuže	m	1,100	102,10	112,31	20,00	102,10	112,31	0,00			0,00	102,100	1,10	112,31
699		979084216.S	Vodorovná doprava vybraných hmôt po suchu bez naloženia, ale so zložením na vzdialenosť do 5 km	t	2,627	2,57	6,75	20,00	2,57	6,75	0,00			0,00	2,570	2,63	6,75
700		979084219.S	Príplatok k cene za každých ďalších aj začatých 5 km nad 5 km	t	13,136	1,30	17,08	20,00	1,30	17,08	0,00			0,00	1,300	13,14	17,08
							<b>Presun hmôt HSV</b>			<b>0,12</b>	<b>0,12</b>	<b>0,00</b>		<b>0,00</b>	<b>0,000</b>	<b>0,00</b>	<b>0,12</b>
701		998212111.S	Presun hmôt pre mosty murované, monolitické,betónové,kovové,výšky mosta do 20 m	t	12,303	0,01	0,12	20,00	0,01	0,12	0,00			0,00	0,010	12,30	0,12
							<b>P21857 Rekonštrukcia kamenný doskový priepust DN 1100x700</b>			<b>5 296,91</b>	<b>5 389,31</b>	<b>92,40</b>		<b>0,00</b>	<b>0,000</b>	<b>0,00</b>	<b>5 389,31</b>
							<b>Práce a dodávky HSV</b>			<b>4 920,18</b>	<b>5 012,58</b>	<b>92,40</b>		<b>0,00</b>	<b>0,000</b>	<b>0,00</b>	<b>5 012,58</b>
							<b>Zemné práce</b>			<b>177,72</b>	<b>177,72</b>	<b>0,00</b>		<b>0,00</b>	<b>0,000</b>	<b>0,00</b>	<b>177,72</b>
702		131201101.S	Výkop nezapaženej jamy v hornine 3, do 100 m3	m3	4,000	5,04	20,16	20,00	5,04	20,16	0,00			0,00	5,040	4,00	20,16
703		162501102.S	Vodorovné premiestnenie výkopku po spevnenej ceste z horniny tr.1-4, do 100 m3 na vzdialenosť do 3000 m	m3	4,000	5,47	21,88	20,00	5,47	21,88	0,00			0,00	5,470	4,00	21,88
704		162501105.S	Vodorovné premiestnenie výkopku po spevnenej ceste z horniny tr.1-4, do 100 m3, príplatok k cene za každých ďalších a začatých 1000 m	m3	108,000	0,42	45,36	20,00	0,42	45,36	0,00			0,00	0,420	108,00	45,36
705		171209002.S	Poplatok za skladovanie - zemina a kamenivo (17 05) ostatné	t	11,340	2,95	33,45	20,00	2,95	33,45	0,00			0,00	2,950	11,34	33,45
706		174101001.S	Zásyp sypaninou so zhutnením jám, šachiet, rýh, zárezov alebo okolo objektov do 100 m3	m3	1,500	8,37	12,56	20,00	8,37	12,56	0,00			0,00	8,370	1,50	12,56
707		583310003200.S	Štrkopiesok frakcia 0-32 mm	t	2,925	15,15	44,31	20,00	15,15	44,31	0,00			0,00	15,150	2,93	44,31
							<b>Zakladanie</b>			<b>146,06</b>	<b>146,06</b>	<b>0,00</b>		<b>0,00</b>	<b>0,000</b>	<b>0,00</b>	<b>146,06</b>
708		274321118.S	Základové pásy, prahy, vence mostných konštrukcií z betónu železového tr. C 30/37	m3	0,800	164,05	131,24	20,00	164,05	131,24	0,00			0,00	164,050	0,80	131,24
709		274362111.S	Výstuž základových pásov, prahov, vencov a ostruh z betonárskej ocele 10 505 mostných konštrukcií	t	0,008	1 852,94	14,82	20,00	1 852,94	14,82	0,00			0,00	1 852,940	0,01	14,82
							<b>Zvislé a kompletne konštrukcie</b>			<b>2 843,83</b>	<b>2 936,23</b>	<b>92,40</b>		<b>0,00</b>	<b>0,000</b>	<b>0,00</b>	<b>2 936,23</b>
710		317171121.S	Kotvenie monolitického betónu rímsy do mostovky kotvou do vývrtu	ks	69,000	1,42	97,98	20,00	1,42	97,98	0,00			0,00	1,420	69,00	97,98
711		589510002700.S	Výstuž do betónu z ocele 10 505 (B500) D 16 mm	t	0,046	1 432,20	65,88	20,00	1 432,20	65,88	0,00			0,00	1 432,200	0,05	65,88

712		317321119.S	Mostové rímky z betónu železového triedy C 35/45	m3	1,800	206,29	371,32	20,00	206,29	371,32	0,00			0,00	206,290	1,80	371,32
713		317353121.S	Debnenie mostných ríms všetkých tvarov - zhotovenie	m2	8,000	71,87	574,96	20,00	71,87	574,96	0,00			0,00	71,870	8,00	574,96
714		317353221.S	Debnenie mostových ríms všetkých tvarov - odstránenie	m2	8,000	16,69	133,52	20,00	16,69	133,52	0,00			0,00	16,690	8,00	133,52
715		317361216.S	Výstuž mostných ríms z betonárskej ocele 10 505	t	0,152	1 870,70	284,35	20,00	1 870,70	284,35	0,00			0,00	1 870,700	0,15	284,35
716		348171121.S	Osadenie mostného oceľového zábradlia trvalého do betónu ríms priamo	m	7,600	27,24	207,02	20,00	27,24	207,02	0,00			0,00	27,240	7,60	207,02
717		5535600800R	Zábradlie z oceľových profilov výšky 1100 mm, vrátane povrchovej úpravy podľa PD	kg	440,000	2,52	1 108,80	20,00	2,73	1 201,20	92,40			0,00	2,730	440,000	1 201,20
										<b>Ostatné konštrukcie a práce-búranie</b>	<b>1 752,46</b>	<b>1 752,46</b>	<b>0,00</b>	<b>0,00</b>	<b>0,00</b>	<b>1 752,46</b>	
718		914112111.S	Tabuľka s označením evidenčného čísla mostu	ks	1,000	47,27	47,27	20,00	47,27	47,27	0,00			0,00	47,270	1,00	47,27
719		914112111.SR	Informačná tabuľka - výs do betonového bločku 490x350x100mm	ks	2,000	115,80	231,60	20,00	115,80	231,60	0,00			0,00	115,800	2,00	231,60
720		935111111.S	Osadenie priekopového žľabu z betónových priekop, tvárnici šírky do 500 mm	m	4,800	23,55	113,04	20,00	23,55	113,04	0,00			0,00	23,550	4,80	113,04
721		592270002100	Odvodňovací žľab SEMMELROCK, bšxv 500x250x140 mm, prehĺbenie 80 mm, sivá	ks	19,392	2,97	57,59	20,00	2,97	57,59	0,00			0,00	2,970	19,39	57,59
722		938902312	Čistenie betónového podkladu vysokotlakovým vodným lúčom do hrúbky 5 mm - stien	m2	37,000	3,55	131,35	20,00	3,55	131,35	0,00			0,00	3,550	37,000	131,35
723		938909402.S	Čistenie priekop spevnených ručne pri šírke dna do 400 mm o objeme nánosu nad 0,15 do 0,30 m3/m, -0,17250 t	m	24,000	2,03	48,72	20,00	2,03	48,72	0,00			0,00	2,030	24,000	48,72
724		961051111.S	Búranie mostných základov, muríva a pilierov alebo nosných konštrukcií zo železobetónu, - 2,40000t	m3	1,200	107,64	129,17	20,00	107,64	129,17	0,00			0,00	107,640	1,20	129,17
725		966005211.S	Rozobranie cestného zábradlia so stĺpkami osadenými do ríms alebo krycích dosiek, - 0,02500t	m	7,600	3,50	26,60	20,00	3,50	26,60	0,00			0,00	3,500	7,600	26,60
726		977141120.SR	Vrty pre kotvy do betónu priemeru 20 mm hĺbky 150 mm s vyplnením epoxidovým tmelom	ks	69,000	13,38	923,22	20,00	13,38	923,22	0,00			0,00	13,380	69,000	923,22
727		979084216.S	Vodorovná doprava vybraných hmôt po suchu bez naloženia, ale so zložením na vzdialenosť do 5 km	t	7,210	2,57	18,53	20,00	2,57	18,53	0,00			0,00	2,570	7,210	18,53
728		979084219.S	Priplatok k cene za každých ďalších aj začatých 5 km nad 5 km	t	36,050	0,08	2,88	20,00	0,08	2,88	0,00			0,00	0,080	36,050	2,88
729		979087213.S	Nakladanie na dopravné prostriedky pre vodorovnú dopravu vybraných hmôt	t	2,880	1,31	3,77	20,00	1,31	3,77	0,00			0,00	1,310	2,880	3,77
730		979089012	Poplatok za skladovanie - betón, tehly, diaľnice (17 01) ostatné	t	2,880	6,50	18,72	20,00	6,50	18,72	0,00			0,00	6,500	2,880	18,72
										<b>Presun hmôt HSV</b>	<b>0,11</b>	<b>0,11</b>	<b>0,00</b>	<b>0,00</b>	<b>0,00</b>	<b>0,11</b>	
731		998212111.S	Presun hmôt pre mosty murované, monolitické,betónové,kovové,výšky mosta do 20 m	t	11,018	0,01	0,11	20,00	0,01	0,11	0,00			0,00	0,010	11,020	0,11
										<b>Práce a dodávky PSV</b>	<b>376,73</b>	<b>376,73</b>	<b>0,00</b>	<b>0,00</b>	<b>0,00</b>	<b>376,73</b>	
										<b>Izolácie proti vode a vlhkosti</b>	<b>376,73</b>	<b>376,73</b>	<b>0,00</b>	<b>0,00</b>	<b>0,00</b>	<b>376,73</b>	
732		711112001.S	Zhotovenie izolácie proti zemnej vlhkosti zvislá penetračným náterom za studena	m2	18,000	0,71	12,78	20,00	0,71	12,78	0,00			0,00	0,710	18,000	12,78
733		24617000900.S	Lak asfaltový penetračný	t	0,006	2 776,09	16,66	20,00	2 776,09	16,66	0,00			0,00	2 776,090	0,01	16,66
734		711112002.S	Zhotovenie izolácie proti zemnej vlhkosti zvislá asfaltovým lakom za studena	m2	18,000	1,06	19,08	20,00	1,06	19,08	0,00			0,00	1,060	18,000	19,08
735		246170001000.S	Lak asfaltový opravny	t	0,015	2 464,33	36,96	20,00	2 464,33	36,96	0,00			0,00	2 464,330	0,02	36,96
736		711142559.S	Zhotovenie izolácie proti zemnej vlhkosti a tlakovej vode zvislá NAIP pritavením	m2	9,000	22,13	199,17	20,00	22,13	199,17	0,00			0,00	22,130	9,000	199,17
737		62834000100.S	Pás asfaltový SBS s bridličným posypom hr. 5,5 mm vystužený netkanou polyesterovou rohožou	m2	12,960	7,09	91,89	20,00	7,09	91,89	0,00			0,00	7,090	12,960	91,89
738		998711101.S	Presun hmôt pre izoláciu proti vode v objektoch výšky do 6 m	t	0,122	1,57	0,19	20,00	1,57	0,19	0,00			0,00	1,570	0,12	0,19
										<b>P21858 Rekonštrukcia rúrový priepust DN 600</b>	<b>1 641,33</b>	<b>1 641,33</b>	<b>0,00</b>	<b>0,00</b>	<b>0,00</b>	<b>1 641,33</b>	
										<b>Práce a dodávky HSV</b>	<b>1 641,33</b>	<b>1 641,33</b>	<b>0,00</b>	<b>0,00</b>	<b>0,00</b>	<b>1 641,33</b>	
										<b>Zemné práce</b>	<b>87,82</b>	<b>87,82</b>	<b>0,00</b>	<b>0,00</b>	<b>0,00</b>	<b>87,82</b>	
739		131201101.S	Výkop nezapaženej jamy v hornine 3, do 100 m3	m3	3,000	5,04	15,12	20,00	5,04	15,12	0,00			0,00	5,040	3,000	15,12
740		162301102.S	Vodorovné premiestnenie výkopku po spevnenej ceste z horniny tr.1-4, do 100 m3 na vzdialenosť do 1000 m	m3	1,000	5,47	5,47	20,00	5,47	5,47	0,00			0,00	5,470	1,000	5,47
741		162501102.S	Vodorovné premiestnenie výkopku po spevnenej ceste z horniny tr.1-4, do 100 m3 na vzdialenosť do 3000 m	m3	2,500	5,47	13,68	20,00	5,47	13,68	0,00			0,00	5,470	2,500	13,68
742		162501105.S	Vodorovné premiestnenie výkopku po spevnenej ceste z horniny tr.1-4, do 100 m3, príplatok k cene za každých ďalších a začatých 1000 m	m3	67,500	0,42	28,35	20,00	0,42	28,35	0,00			0,00	0,420	67,500	28,35
743		167101101.S	Nakladanie neuhnutého výkopku z hornin tr.1-4 do 100 m3	m3	0,500	1,96	0,98	20,00	1,96	0,98	0,00			0,00	1,960	0,500	0,98
744		171101112.S	Uloženie sypaniny do násypu nesúdržnej horniny mimo aktívnej zóny	m3	0,500	11,20	5,60	20,00	11,20	5,60	0,00			0,00	11,200	0,500	5,60
745		171201201.S	Uloženie sypaniny na skládky do 100 m3	m3	0,500	0,65	0,33	20,00	0,65	0,33	0,00			0,00	0,650	0,500	0,33
746		171209002.S	Poplatok za skladovanie - zemina a kamenivo (17 05) ostatné	t	4,500	2,95	13,28	20,00	2,95	13,28	0,00			0,00	2,950	4,500	13,28
747		181101102.S	Úprava pláne v zárezoch v hornine 1-4 so zhutnením	m2	7,000	0,51	3,57	20,00	0,51	3,57	0,00			0,00	0,510	7,000	3,57
748		182201101.S	Svahovanie trvalých svahov v násype	m2	1,900	0,76	1,44	20,00	0,76	1,44	0,00			0,00	0,760	1,900	1,44
										<b>Zvislé a kompletne konštrukcie</b>	<b>92,26</b>	<b>92,26</b>	<b>0,00</b>	<b>0,00</b>	<b>0,00</b>	<b>92,26</b>	
749		311301003.SR	Vyplnenie trhlin hrúbky do 10 mm epoxidovou živcou a trvalo pružnou zálievkou	m	1,700	54,27	92,26	20,00	54,27	92,26	0,00			0,00	54,270	1,700	92,26
										<b>Komunikácie</b>	<b>1 071,98</b>	<b>1 071,98</b>	<b>0,00</b>	<b>0,00</b>	<b>0,00</b>	<b>1 071,98</b>	
750		594511111.SR	Dlažba z lomového kameňa hr. 150 mm do lôžka z betónu tr. C 16/20 hr. 100 mm s vyplnením škr cementovou maltou	m2	14,000	76,57	1 071,98	20,00	76,57	1 071,98	0,00			0,00	76,570	14,000	1 071,98
										<b>Úpravy povrchov, podlahy, osadenie</b>	<b>171,69</b>	<b>171,69</b>	<b>0,00</b>	<b>0,00</b>	<b>0,00</b>	<b>171,69</b>	
751		622661335.S	Zjednocujúci náter betónových konštrukcií	m2	8,500	6,52	55,42	20,00	6,52	55,42	0,00			0,00	6,520	8,500	55,42
752		627471353R	Adhézný mostik so sanačnej stierky	m2	0,425	9,76	4,15	20,00	9,76	4,15	0,00			0,00	9,760	0,430	4,15
753		627471352	Vyrovnanie zvislých plôch stierkou so sanačnej maľy, 1 vrstva hr. 4 mm	m2	8,500	13,19	112,12	20,00	13,19	112,12	0,00			0,00	13,190	8,500	112,12
										<b>Ostatné konštrukcie a práce-búranie</b>	<b>217,49</b>	<b>217,49</b>	<b>0,00</b>	<b>0,00</b>	<b>0,00</b>	<b>217,49</b>	
754		914112111.S	Tabuľka s označením evidenčného čísla mostu	ks	1,000	47,27	47,27	20,00	47,27	47,27	0,00			0,00	47,270	1,000	47,27

755		938902312	Čistenie betónového podkladu vysokotlakovým vodným lúčom do hrúbky 5 mm - stien	m2	23,500	3,55	83,43	20,00	3,55	83,43	0,00			0,00	3,550	23,50	83,43
756		959991011.SR	Zošítie trhlín nad 10mm metódou dodatočne vlepanej nerezovej helikálnej vysokopevnostnej výstuže	m	0,850	102,10	86,79	20,00	102,10	86,79	0,00			0,00	102,100	0,85	86,79
							<b>0,09</b>			<b>0,09</b>	<b>0,00</b>			<b>0,00</b>	<b>0,000</b>	<b>0,00</b>	<b>0,09</b>
757		998212111.S	Presun hmôt pre mosty murované, monolitické,betónové,kovové,výšky mosta do 20 m	t	8,642	0,01	0,09	20,00	0,01	0,09	0,00			0,00	0,010	8,64	0,09
							<b>2 514,54</b>			<b>2 514,54</b>	<b>0,00</b>			<b>0,00</b>	<b>0,000</b>	<b>0,00</b>	<b>2 514,54</b>
							<b>2 012,23</b>			<b>2 012,23</b>	<b>0,00</b>			<b>0,00</b>	<b>0,000</b>	<b>0,00</b>	<b>2 012,23</b>
							<b>244,67</b>			<b>244,67</b>	<b>0,00</b>			<b>0,00</b>	<b>0,000</b>	<b>0,00</b>	<b>244,67</b>
758		131201101.S	Výkop nezapaženej jamy v hornine 3, do 100 m3	m3	8,000	5,04	40,32	20,00	5,04	40,32	0,00			0,00	5,040	8,00	40,32
759		162301102.S	Vodorovné premiestnenie výkopku po spevnenej ceste z horniny tr.1-4, do 100 m3 na vzdialenosť do 1000 m	m3	3,800	5,47	20,79	20,00	5,47	20,79	0,00			0,00	5,470	3,80	20,79
760		162501102.S	Vodorovné premiestnenie výkopku po spevnenej ceste z horniny tr.1-4, do 100 m3 na vzdialenosť do 3000 m	m3	6,100	5,47	33,37	20,00	5,47	33,37	0,00			0,00	5,470	6,10	33,37
761		162501105.S	Vodorovné premiestnenie výkopku po spevnenej ceste z horniny tr.1-4, do 100 m3, príplatok k cene za každých ďalších a začiatých 1000 m	m3	164,700	0,42	69,17	20,00	0,42	69,17	0,00			0,00	0,420	164,70	69,17
762		167101101.S	Nakladanie neufahnutého výkopku z hornín tr.1-4 do 100 m3	m3	1,900	1,96	3,72	20,00	1,96	3,72	0,00			0,00	1,960	1,90	3,72
763		171101112.S	Uloženie sypaniny do násypu nesúdržnej horniny mimo aktívnej zóny	m3	1,900	11,20	21,28	20,00	11,20	21,28	0,00			0,00	11,200	1,90	21,28
764		171201201.S	Uloženie sypaniny na skládky do 100 m3	m3	8,000	0,65	5,20	20,00	0,65	5,20	0,00			0,00	0,650	8,00	5,20
765		171209002.S	Poplatok za skladovanie - zemina a kamenivo (17 05) ostatné	t	16,535	2,95	48,78	20,00	2,95	48,78	0,00			0,00	2,950	16,54	48,78
766		181101102.S	Úprava pláne v zárezoch v hornine 1-4 so zhrutnením	m2	4,000	0,51	2,04	20,00	0,51	2,04	0,00			0,00	0,510	4,00	2,04
							<b>59,70</b>			<b>59,70</b>	<b>0,00</b>			<b>0,00</b>	<b>0,000</b>	<b>0,00</b>	<b>59,70</b>
767		311301003.SR	Vyplnenie trhlín hrúbky do 10 mm epoxidovou živcou a trvalo pružnou zálievkou	m	1,100	54,27	59,70	20,00	54,27	59,70	0,00			0,00	54,270	1,10	59,70
							<b>1 074,97</b>			<b>1 074,97</b>	<b>0,00</b>			<b>0,00</b>	<b>0,000</b>	<b>0,00</b>	<b>1 074,97</b>
768		594511111.SR	Dlažba z lomového kameňa hr. 150 mm do lôžka z betónu tr. C 16/20 hr. 100 mm s vyplnením škár cementovou maltou	m2	7,000	76,57	535,99	20,00	76,57	535,99	0,00			0,00	76,570	7,00	535,99
769		594511112.SR	Dlažba z lomového kameňa hr. 200 mm do lôžka z betónu tr. C 25/30 hr. 150 mm s vyplnením škár cementovou maltou	m2	6,000	89,83	538,98	20,00	89,83	538,98	0,00			0,00	89,830	6,00	538,98
							<b>111,09</b>			<b>111,09</b>	<b>0,00</b>			<b>0,00</b>	<b>0,000</b>	<b>0,00</b>	<b>111,09</b>
770		622661335.S	Zjednocujúci náter betónových konštrukcií	m2	5,500	6,52	35,86	20,00	6,52	35,86	0,00			0,00	6,520	5,50	35,86
771		627471353R	Adhézyzný mostik zo sanačnej stierky	m2	0,275	9,76	2,68	20,00	9,76	2,68	0,00			0,00	9,760	0,28	2,68
772		62747135Z	Vyrovnanie zvislých plôch stierkou zo sanačnej malty, 1 vrstva hr. 4 mm	m2	5,500	13,19	72,55	20,00	13,19	72,55	0,00			0,00	13,190	5,50	72,55
							<b>521,72</b>			<b>521,72</b>	<b>0,00</b>			<b>0,00</b>	<b>0,000</b>	<b>0,00</b>	<b>521,72</b>
773		914112111.S	Tabuľka s označením evidenčného čísla mostu	ks	1,000	47,27	47,27	20,00	47,27	47,27	0,00			0,00	47,270	1,00	47,27
774		935111311.S	Osadenie priekopového žiabu z betónových priekopových tvárnic šírky nad 800 do 1200 mm	m	0,800	39,57	31,66	20,00	39,57	31,66	0,00			0,00	39,570	0,80	31,66
775		59227000400.S	Tvárnica priekopová TBM 51-30, rozmer 1125x300 mm	ks	2,640	6,14	16,21	20,00	6,14	16,21	0,00			0,00	6,140	2,64	16,21
776		938902312	Čistenie betónového podkladu vysokotlakovým vodným lúčom do hrúbky 5 mm - stien	m2	52,700	3,55	187,09	20,00	3,55	187,09	0,00			0,00	3,550	52,70	187,09
777		938909402.S	Čistenie priekop spevnených ručne pri šírke dna do 400 mm o objeme nánosu nad 0,15 do 0,30 m3/m, -0,17250 t	m	4,000	2,03	8,12	20,00	2,03	8,12	0,00			0,00	2,030	4,00	8,12
778		938909405.S	Čistenie priekop spevnených ručne pri šírke dna nad 400 mm o objeme nánosu nad 0,15 do 0,30 m3/m, -0,19460 t	m	25,000	2,03	50,75	20,00	2,03	50,75	0,00			0,00	2,030	25,00	50,75
779		959991011.SR	Zošítie trhlín nad 10mm metódou dodatočne vlepanej nerezovej helikálnej vysokopevnostnej výstuže	m	0,550	102,10	56,16	20,00	102,10	56,16	0,00			0,00	102,100	0,55	56,16
780		961051111.S	Búranie mostných základov, muriva a pilierov alebo nosných konštrukcií zo železobetónu - 2,40000t	m3	0,500	107,64	53,82	20,00	107,64	53,82	0,00			0,00	107,640	0,50	53,82
781		979084216.S	Vodorovná doprava vyburaných hmôt po suchu bez naloženia, ale so zložením na vzdialenosť do 5 km	t	6,755	2,57	17,36	20,00	2,57	17,36	0,00			0,00	2,570	6,76	17,36
782		979084219.S	Príplatok k cene za každých ďalších aj začiatých 5 km nad 5 km	t	33,775	1,30	43,91	20,00	1,30	43,91	0,00			0,00	1,300	33,78	43,91
783		979087213.S	Nakladanie na dopravné prostriedky pre vodorovnú dopravu vyburaných hmôt	t	1,200	1,31	1,57	20,00	1,31	1,57	0,00			0,00	1,310	1,20	1,57
784		979089012	Poplatok za skladovanie - betón, tehly, diaľnice (17 01) ostatné	t	1,200	6,50	7,80	20,00	6,50	7,80	0,00			0,00	6,500	1,20	7,80
							<b>0,08</b>			<b>0,08</b>	<b>0,00</b>			<b>0,00</b>	<b>0,000</b>	<b>0,00</b>	<b>0,08</b>
785		998212111.S	Presun hmôt pre mosty murované, monolitické,betónové,kovové,výšky mosta do 20 m	t	8,470	0,01	0,08	20,00	0,01	0,08	0,00			0,00	0,010	8,47	0,08
							<b>502,31</b>			<b>502,31</b>	<b>0,00</b>			<b>0,00</b>	<b>0,000</b>	<b>0,00</b>	<b>502,31</b>
							<b>502,31</b>			<b>502,31</b>	<b>0,00</b>			<b>0,00</b>	<b>0,000</b>	<b>0,00</b>	<b>502,31</b>
786		711112001.S	Zhotovenie izolácie proti zemnej vlhkosti zvislá penetračným náterom za studena	m2	24,000	0,71	17,04	20,00	0,71	17,04	0,00			0,00	0,710	24,00	17,04
787		24617000900.S	Lak asfaltový penetračný	t	0,008	2 776,09	22,21	20,00	2 776,09	22,21	0,00			0,00	2 776,090	0,01	22,21
788		711112002.S	Zhotovenie izolácie proti zemnej vlhkosti zvislá asfaltovým lakom za studena	m2	24,000	1,06	25,44	20,00	1,06	25,44	0,00			0,00	1,060	24,00	25,44
789		246170001000.S	Lak asfaltový opravivý	t	0,020	2 464,33	49,29	20,00	2 464,33	49,29	0,00			0,00	2 464,330	0,02	49,29
790		711142559.S	Zhotovenie izolácie proti zemnej vlhkosti a tlakovej vode zvislá NAIP pritavením	m2	12,000	22,13	265,56	20,00	22,13	265,56	0,00			0,00	22,130	12,00	265,56
791		628340000100.S	Pás asfaltový SBS s bridlícnym posypom hr. 5,5 mm vystužený netkanou polyesterovou rohožou	m2	17,280	7,09	122,52	20,00	7,09	122,52	0,00			0,00	7,090	17,28	122,52
792		998711101.S	Presun hmôt pre izoláciu proti vode v objektoch výšky do 6 m	t	0,162	1,57	0,25	20,00	1,57	0,25	0,00			0,00	1,570	0,16	0,25
							<b>6 947,76</b>			<b>7 045,20</b>	<b>97,44</b>			<b>0,00</b>	<b>0,000</b>	<b>0,00</b>	<b>7 045,20</b>
							<b>6 479,96</b>			<b>6 577,40</b>	<b>97,44</b>			<b>0,00</b>	<b>0,000</b>	<b>0,00</b>	<b>6 577,40</b>
							<b>139,59</b>			<b>139,59</b>	<b>0,00</b>			<b>0,00</b>	<b>0,000</b>	<b>0,00</b>	<b>139,59</b>

793		131201101.S	Výkop nezapaženej jamy v hornine 3, do 100 m3	m3	2,000	5,04	10,08	20,00	5,04	10,08	0,00			0,00	5,040	2,00	10,08
794		162501102.S	Vodorovné premiestnenie výkopku po spevnenej ceste z horniny tr.1-4, do 100 m3 na vzdialenosť do 3000 m	m3	2,000	5,47	10,94	20,00	5,47	10,94	0,00			0,00	5,470	2,00	10,94
795		162501105.S	Vodorovné premiestnenie výkopku po spevnenej ceste z horniny tr.1-4, do 100 m3, príplatok k cene za každých ďalších a začiatých 1000 m	m3	54,000	0,42	22,68	20,00	0,42	22,68	0,00			0,00	0,420	54,000	22,68
796		171209002.S	Poplatok za skladovanie - zemina a kamenivo (17 05) ostatné	t	4,378	2,95	12,92	20,00	2,95	12,92	0,00			0,00	2,950	4,38	12,92
797		174101001.S	Zásyp sypaninou so zhutnením jám, šachiet, rýh, zárezov alebo okolo objektov do 100 m3	m3	2,000	8,37	16,74	20,00	8,37	16,74	0,00			0,00	8,370	2,00	16,74
798		583310003200.S	Štrkopiesok frakcia 0-32 mm	t	3,900	15,15	59,09	20,00	15,15	59,09	0,00			0,00	15,150	3,90	59,09
799		181101102.S	Úprava pláne v zárezoch v hornine 1-4 so zhutnením	m2	14,000	0,51	7,14	20,00	0,51	7,14	0,00			0,00	0,510	14,00	7,14
<b>Zvislé a kompletne konstrukcie</b>											<b>3 441,80</b>	<b>3 539,24</b>	<b>97,44</b>	<b>0,00</b>	<b>0,000</b>	<b>0,00</b>	<b>3 539,24</b>
800		311301003.SR	Vyplnenie trhlín hrúbky do 10 mm epoxidovou živcou a trvalo pružnou zálievkou	m	1,920	54,27	104,20	20,00	54,27	104,20	0,00			0,00	54,270	1,92	104,20
801		317171121.S	Kotvenie monolitického betónu rímsy do mostovky kotvou do vývrtu	ks	72,000	1,42	102,24	20,00	1,42	102,24	0,00			0,00	1,420	72,000	102,24
802		589510002700.S	Výstuž do betónu z ocele 10 505 (B500) D 16 mm	t	0,048	1 432,20	68,75	20,00	1 432,20	68,75	0,00			0,00	1 432,200	0,05	68,75
803		317321119.S	Mostové rímsy z betónu železového triedy C 35/45	m3	3,500	206,29	722,02	20,00	206,29	722,02	0,00			0,00	206,290	3,50	722,02
804		317353121.S	Debnenie mostných ríms všetkých tvarov - zhotovenie	m2	8,560	71,87	615,21	20,00	71,87	615,21	0,00			0,00	71,870	8,56	615,21
805		317353221.S	Debnenie mostových ríms všetkých tvarov - odstránenie	m2	8,560	16,69	142,87	20,00	16,69	142,87	0,00			0,00	16,690	8,56	142,87
806		317361216.S	Výstuž mostných ríms z betonárskej ocele 10 505	t	0,160	1 870,70	299,31	20,00	1 870,70	299,31	0,00			0,00	1 870,700	0,16	299,31
807		348171121.S	Osadenie mostného oceľového zábradlia tvalého do betónu ríms priamo	m	8,000	27,24	217,92	20,00	27,24	217,92	0,00			0,00	27,240	8,00	217,92
808		55356000800R	Zábradlie z oceľových profilov výšky 1100 mm, vrátane povrchovej úpravy podľa PD	kg	464,000	2,52	1 169,28	20,00	2,73	1 266,72	97,44			0,00	2,730	464,000	1 266,72
<b>Komunikácie</b>											<b>1 071,98</b>	<b>1 071,98</b>	<b>0,00</b>	<b>0,00</b>	<b>0,000</b>	<b>0,00</b>	<b>1 071,98</b>
809		594511111.SR	Dlažba z kamene hr. 150 mm do lôžka z betónu tr. C 16/20 hr. 100 mm s vyplnením škár cementovou maltou	m2	14,000	76,57	1 071,98	20,00	76,57	1 071,98	0,00			0,00	76,570	14,000	1 071,98
<b>Úpravy povrchov, podlahy, osadenie</b>											<b>193,89</b>	<b>193,89</b>	<b>0,00</b>	<b>0,00</b>	<b>0,000</b>	<b>0,00</b>	<b>193,89</b>
810		622661335.S	Zjednocujúci náter betónových konštrukcií	m2	9,600	6,52	62,59	20,00	6,52	62,59	0,00			0,00	6,520	9,600	62,59
811		627471353R	Adhézný mostik zo sanačnej stierky	m2	0,480	9,76	4,68	20,00	9,76	4,68	0,00			0,00	9,760	0,48	4,68
812		627471352	Vyrovnanie zvislých plôch stierkou zo sanačnej malty, 1 vrstva hr. 4 mm	m2	9,600	13,19	126,62	20,00	13,19	126,62	0,00			0,00	13,190	9,600	126,62
<b>Ostatné konstrukcie a práce-búranie</b>											<b>1 632,48</b>	<b>1 632,48</b>	<b>0,00</b>	<b>0,00</b>	<b>0,000</b>	<b>0,00</b>	<b>1 632,48</b>
813		914112111.S	Tabuľka s označením evidenčného čísla mostu	ks	1,000	47,27	47,27	20,00	47,27	47,27	0,00			0,00	47,270	1,00	47,27
814		914112111.SR	Informačná tabuľka - výš do betonového bloku 490x350x100mm	ks	2,000	115,80	231,60	20,00	115,80	231,60	0,00			0,00	115,800	2,00	231,60
815		938902312	Čistenie betónového podkladu vysokotlakovým vodným lúčom do hrúbky 5 mm - stien	m2	39,600	3,55	140,58	20,00	3,55	140,58	0,00			0,00	3,550	39,600	140,58
816		938909405.S	Čistenie priekop spevnených ručne pri šírke dna nad 400 mm o objeme nánosu nad 0,15 do 0,30 m3/m, -0,19460 t	m	4,000	2,03	8,12	20,00	2,03	8,12	0,00			0,00	2,030	4,000	8,12
817		959991011.SR	Zoštie trhlín nad 10mm metódou dodatočne vlepovanej nerezovej helikálnej vysokopevnostnej výstuže	m	0,960	102,10	98,02	20,00	102,10	98,02	0,00			0,00	102,100	0,96	98,02
818		961051111.S	Búranie mostných základov, muriva a pilierov alebo nosných konštrukcií zo železobetónu - 2,40000t	m3	0,720	107,64	77,50	20,00	107,64	77,50	0,00			0,00	107,640	0,72	77,50
819		966005211.S	Rozobranie cestného zábradlia so stĺpkami osadenými do ríms alebo krycích dosiek, - 0,02500t	m	8,000	3,50	28,00	20,00	3,50	28,00	0,00			0,00	3,500	8,000	28,00
820		977141120.SR	Vrty pre kotvy do betónu priemeru 20 mm hĺbky 150 mm s vyplnením epoxidovým tmelom	ks	72,000	13,38	963,36	20,00	13,38	963,36	0,00			0,00	13,380	72,000	963,36
821		979084216.S	Vodorovná doprava vyburaných hmôt po suchu bez naloženia, ale so zložením na vzdialenosť do 5 km	t	2,706	2,57	6,95	20,00	2,57	6,95	0,00			0,00	2,570	2,71	6,95
822		979084219.S	Príplatok k cene za každých ďalších aj začiatých 5 km nad 5 km	t	13,532	1,30	17,59	20,00	1,30	17,59	0,00			0,00	1,300	13,53	17,59
823		979087213.S	Nakladanie na dopravné prostriedky pre vodorovnú dopravu vyburaných hmôt	t	1,728	1,31	2,26	20,00	1,31	2,26	0,00			0,00	1,310	1,73	2,26
824		979089012	Poplatok za skladovanie - betón, tehly, dlaždice (17 01) ostatné	t	1,728	6,50	11,23	20,00	6,50	11,23	0,00			0,00	6,500	1,73	11,23
<b>Presun hmôt HSV</b>											<b>0,22</b>	<b>0,22</b>	<b>0,00</b>	<b>0,00</b>	<b>0,000</b>	<b>0,00</b>	<b>0,22</b>
825		998212111.S	Presun hmôt pre mosty murované, monolitické,betónové,kovové,výšky mosta do 20 m	t	21,666	0,01	0,22	20,00	0,01	0,22	0,00			0,00	0,010	21,67	0,22
<b>Práce a dodávky PSV</b>											<b>467,80</b>	<b>467,80</b>	<b>0,00</b>	<b>0,00</b>	<b>0,000</b>	<b>0,00</b>	<b>467,80</b>
<b>Izolácie proti vode a vlhkosti</b>											<b>467,80</b>	<b>467,80</b>	<b>0,00</b>	<b>0,00</b>	<b>0,000</b>	<b>0,00</b>	<b>467,80</b>
826		711112001.S	Zhotovenie izolácie proti zemnej vlhkosti zvislá penetračným náterom za studena	m2	16,000	0,71	11,36	20,00	0,71	11,36	0,00			0,00	0,710	16,000	11,36
827		24617000900.S	Lak asfaltový penetračný	t	0,006	2 776,09	16,66	20,00	2 776,09	16,66	0,00			0,00	2 776,090	0,01	16,66
828		711112002.S	Zhotovenie izolácie proti zemnej vlhkosti zvislá asfaltovým lakom za studena	m2	16,000	1,06	16,96	20,00	1,06	16,96	0,00			0,00	1,060	16,000	16,96
829		246170001000.S	Lak asfaltový opravny	t	0,014	2 464,33	34,50	20,00	2 464,33	34,50	0,00			0,00	2 464,330	0,01	34,50
830		711142559.S	Zhotovenie izolácie proti zemnej vlhkosti a tlakovej vode zvislá NAIP pritavením	m2	12,000	22,13	265,56	20,00	22,13	265,56	0,00			0,00	22,130	12,000	265,56
831		62834000100.S	Pás asfaltový SBS s bridličným posypom hr. 5,5 mm vystužený netkanou polyesterovou rohožou	m2	17,280	7,09	122,52	20,00	7,09	122,52	0,00			0,00	7,090	17,28	122,52
832		998711101.S	Presun hmôt pre izoláciu proti vode v objektoch výšky do 6 m	t	0,154	1,57	0,24	20,00	1,57	0,24	0,00			0,00	1,570	0,15	0,24
<b>P21861 Rekonštrukcia rúrov priepust DN 800</b>											<b>6 168,52</b>	<b>6 268,27</b>	<b>99,75</b>	<b>0,00</b>	<b>0,000</b>	<b>0,00</b>	<b>6 268,27</b>
<b>Práce a dodávky HSV</b>											<b>5 830,15</b>	<b>5 929,90</b>	<b>99,75</b>	<b>0,00</b>	<b>0,000</b>	<b>0,00</b>	<b>5 929,90</b>
<b>Zemné práce</b>											<b>158,84</b>	<b>158,84</b>	<b>0,00</b>	<b>0,00</b>	<b>0,000</b>	<b>0,00</b>	<b>158,84</b>
833		131201101.S	Výkop nezapaženej jamy v hornine 3, do 100 m3	m3	3,000	5,04	15,12	20,00	5,04	15,12	0,00			0,00	5,040	3,00	15,12
834		162501102.S	Vodorovné premiestnenie výkopku po spevnenej ceste z horniny tr.1-4, do 100 m3 na vzdialenosť do 3000 m	m3	3,000	5,47	16,41	20,00	5,47	16,41	0,00			0,00	5,470	3,00	16,41
835		162501105.S	Vodorovné premiestnenie výkopku po spevnenej ceste z horniny tr.1-4, do 100 m3, príplatok k cene za každých ďalších a začiatých 1000 m	m3	81,000	0,42	34,02	20,00	0,42	34,02	0,00			0,00	0,420	81,000	34,02

836		171209002.S	Poplatok za skladovanie - zemina a kamenivo (17 05) ostatné	t	5,400	2,95	15,93	20,00	2,95	15,93	0,00			0,00	2,950	5,40	15,93
837		174101001.S	Zásyp sypaninou so zhutnením jám, šachiet, rýh, zárezov alebo okolo objektov do 100 m3	m3	2,000	8,37	16,74	20,00	8,37	16,74	0,00			0,00	8,370	2,00	16,74
838		583310003200.S	Štrkopiesok frakcia 0-32 mm	t	3,900	15,15	59,09	20,00	15,15	59,09	0,00			0,00	15,150	3,90	59,09
839		181101102.S	Úprava pláne v zárezoch v hornine 1-4 so zhutnením	m2	3,000	0,51	1,53	20,00	0,51	1,53	0,00			0,00	0,510	3,00	1,53
<b>Zvislé a kompletne konstrukcie</b>							<b>3 240,13</b>			<b>3 339,88</b>	<b>99,75</b>			<b>0,00</b>	<b>0,000</b>	<b>0,00</b>	<b>3 339,88</b>
840		311301003.SR	Výplnenie trhlín hrúbky do 10 mm epoxidovou živkou a trvalo pružnou zálievkou	m	2,100	54,27	113,97	20,00	54,27	113,97	0,00			0,00	54,270	2,10	113,97
841		317171121.S	Kotvenie monolitického betónu rímsy do mostovky kotvou do vývrtu	ks	74,000	1,42	105,08	20,00	1,42	105,08	0,00			0,00	1,420	74,00	105,08
842		589510002700.S	Výstuž do betónu z ocele 10 505 (B500) D 16 mm	t	0,049	1 432,20	70,18	20,00	1 432,20	70,18	0,00			0,00	1 432,200	0,05	70,18
843		317321119.S	Mostové rímsy z betónu železového triedy C 35/45	m3	1,950	206,29	402,27	20,00	206,29	402,27	0,00			0,00	206,290	1,95	402,27
844		317353121.S	Debnenie mostných ríms všetkých tvarov - zhotovenie	m2	9,300	71,87	668,39	20,00	71,87	668,39	0,00			0,00	71,870	9,30	668,39
845		317353221.S	Debnenie mostových ríms všetkých tvarov - odstránenie	m2	9,300	16,69	155,22	20,00	16,69	155,22	0,00			0,00	16,690	9,30	155,22
846		317361216.S	Výstuž mostných ríms z betónárskej ocele 10 505	t	0,163	1 870,70	304,92	20,00	1 870,70	304,92	0,00			0,00	1 870,700	0,16	304,92
847		348171121.S	Osadenie mostného oceľového zábradlia trvalého do betónu ríms priamo	m	8,190	27,24	223,10	20,00	27,24	223,10	0,00			0,00	27,240	8,19	223,10
848		55356000800R	Zábradlie z oceľových profilov výšky 1100 mm, vrátane povrchovej úpravy podľa PD	kg	475,000	2,52	1 197,00	20,00	2,73	1 296,75	99,75			0,00	2,730	475,00	1 296,75
<b>Komunikácie</b>							<b>229,71</b>			<b>229,71</b>	<b>0,00</b>			<b>0,00</b>	<b>0,000</b>	<b>0,00</b>	<b>229,71</b>
849		594511111.SR	Dlažba z lomového kameňa hr. 150 mm do lôžka z betónu tr. C 16/20 hr. 100 mm s vyplnením škár cementovou maltou	m2	3,000	76,57	229,71	20,00	76,57	229,71	0,00			0,00	76,570	3,00	229,71
<b>Úpravy povrchov, podlahy, osadenie</b>							<b>212,08</b>			<b>212,08</b>	<b>0,00</b>			<b>0,00</b>	<b>0,000</b>	<b>0,00</b>	<b>212,08</b>
850		622661335.S	Zjednocujúci náter betónových konštrukcií	m2	10,500	6,52	68,46	20,00	6,52	68,46	0,00			0,00	6,520	10,50	68,46
851		627471353R	Adhézný mostik zo sanačnej stierky	m2	0,525	9,76	5,12	20,00	9,76	5,12	0,00			0,00	9,760	0,53	5,12
852		627471352	Vyrovnanie zvislých plôch stierkou zo sanačnej malty, 1 vrstva hr. 4 mm	m2	10,500	13,19	138,50	20,00	13,19	138,50	0,00			0,00	13,190	10,50	138,50
<b>Ostatné konštrukcie a práce-búranie</b>							<b>1 989,28</b>			<b>1 989,28</b>	<b>0,00</b>			<b>0,00</b>	<b>0,000</b>	<b>0,00</b>	<b>1 989,28</b>
853		914112111.S	Tabuľka s označením evidenčného čísla mostu	ks	1,000	47,27	47,27	20,00	47,27	47,27	0,00			0,00	47,270	1,00	47,27
854		914112111.SR	Informačná tabuľka - výš do betonového bločku 490x350x100mm	ks	2,000	115,80	231,60	20,00	115,80	231,60	0,00			0,00	115,800	2,00	231,60
855		938902312	Čistenie betónového podkladu vysokotlakovým vodným lúčom do hrúbky 5 mm - stien	m2	47,500	3,55	168,63	20,00	3,55	168,63	0,00			0,00	3,550	47,50	168,63
856		959991011.SR	Zoštie trhlín nad 10mm metódou dodatočne vlepovanej nerezovej helikálnej vysokopevnostnej výstuže	m	1,050	102,10	107,21	20,00	102,10	107,21	0,00			0,00	102,100	1,05	107,21
857		961051111.S	Búranie mostných základov, muriva a pilierov alebo nosných konštrukcií zo železobetónu - 2,40000t	m3	3,000	107,64	322,92	20,00	107,64	322,92	0,00			0,00	107,640	3,00	322,92
858		977141120.SR	Vrty pre kotvy do betónu priemeru 20 mm hĺbky 150 mm s vyplnením epoxidovým tmelom	ks	74,000	13,38	990,12	20,00	13,38	990,12	0,00			0,00	13,380	74,00	990,12
859		979084216.S	Vodorovná doprava vybúraných hmôt po suchu bez naloženia, ale so zložením na vzdialenosť do 5 km	t	7,200	2,57	18,50	20,00	2,57	18,50	0,00			0,00	2,570	7,20	18,50
860		979084219.S	Priplatok k cene za každý ďalších aj začatých 5 km nad 5 km	t	36,000	1,30	46,80	20,00	1,30	46,80	0,00			0,00	1,300	36,00	46,80
861		979087213.S	Nakladanie na dopravné prostriedky pre vodorovnú dopravu vybúraných hmôt	t	7,200	1,31	9,43	20,00	1,31	9,43	0,00			0,00	1,310	7,20	9,43
862		979089012	Poplatok za skladovanie - betón, tehly, dlaždice (17 01) ostatné	t	7,200	6,50	46,80	20,00	6,50	46,80	0,00			0,00	6,500	7,20	46,80
<b>Presun hmôt HSV</b>							<b>0,11</b>			<b>0,11</b>	<b>0,00</b>			<b>0,00</b>	<b>0,000</b>	<b>0,00</b>	<b>0,11</b>
863		998212111.S	Presun hmôt pre mosty murované, monolitické, betónové, kovové, výšky mosta do 20 m	t	11,330	0,01	0,11	20,00	0,01	0,11	0,00			0,00	0,010	11,33	0,11
<b>Práce a dodávky PSV</b>							<b>338,37</b>			<b>338,37</b>	<b>0,00</b>			<b>0,00</b>	<b>0,000</b>	<b>0,00</b>	<b>338,37</b>
<b>Izolácie proti vode a vlhkosti</b>							<b>338,37</b>			<b>338,37</b>	<b>0,00</b>			<b>0,00</b>	<b>0,000</b>	<b>0,00</b>	<b>338,37</b>
864		711112001.S	Zhotovenie izolácie proti zemnej vlhkosti zvislá penetračným náterom za studena	m2	16,000	0,71	11,36	20,00	0,71	11,36	0,00			0,00	0,710	16,00	11,36
865		24617000900.S	Lak asfaltový penetračný	t	0,006	2 776,09	16,66	20,00	2 776,09	16,66	0,00			0,00	2 776,090	0,01	16,66
866		711112002.S	Zhotovenie izolácie proti zemnej vlhkosti zvislá asfaltovým lakom za studena	m2	16,000	1,06	16,96	20,00	1,06	16,96	0,00			0,00	1,060	16,00	16,96
867		246170001000.S	Lak asfaltový opravny	t	0,014	2 464,33	34,50	20,00	2 464,33	34,50	0,00			0,00	2 464,330	0,01	34,50
868		711142559.S	Zhotovenie izolácie proti zemnej vlhkosti a tlakovej vode zvislá NAIP pritavením	m2	8,000	22,13	177,04	20,00	22,13	177,04	0,00			0,00	22,130	8,00	177,04
869		62834000100.S	Pás asfaltový SBS s bridličným posypom hr. 5,5 mm vystužený netkanou polyesterovou rohožou	m2	11,520	7,09	81,68	20,00	7,09	81,68	0,00			0,00	7,090	11,52	81,68
870		998711101.S	Presun hmôt pre izoláciu proti vode v objektoch výšky do 6 m	t	0,109	1,57	0,17	20,00	1,57	0,17	0,00			0,00	1,570	0,11	0,17
<b>P21862 Nový rúrový priepust DN 800</b>							<b>16 325,64</b>			<b>16 374,34</b>	<b>48,70</b>			<b>0,00</b>	<b>0,000</b>	<b>0,00</b>	<b>16 374,34</b>
<b>Práce a dodávky HSV</b>							<b>16 325,64</b>			<b>16 374,34</b>	<b>48,70</b>			<b>0,00</b>	<b>0,000</b>	<b>0,00</b>	<b>16 374,34</b>
<b>Zemné práce</b>							<b>2 773,97</b>			<b>2 773,97</b>	<b>0,00</b>			<b>0,00</b>	<b>0,000</b>	<b>0,00</b>	<b>2 773,97</b>
871		131201101.S	Výkop nezapaženého jamy v hornine 3, do 100 m3	m3	47,000	5,04	236,88	20,00	5,04	236,88	0,00			0,00	5,040	47,00	236,88
872		162501102.S	Vodorovné premiestnenie výkopku po spevnenej ceste z horniny tr.1-4, do 100 m3 na vzdialenosť do 3000 m	m3	47,000	5,47	257,09	20,00	5,47	257,09	0,00			0,00	5,470	47,00	257,09
873		162501105.S	Vodorovné premiestnenie výkopku po spevnenej ceste z horniny tr.1-4, do 100 m3, príplatok k cene za každý ďalších a začatých 1000 m	m3	1 269,000	0,42	532,98	20,00	0,42	532,98	0,00			0,00	0,420	1 269,00	532,98
874		171209002.S	Poplatok za skladovanie - zemina a kamenivo (17 05) ostatné	t	84,600	2,95	249,57	20,00	2,95	249,57	0,00			0,00	2,950	84,60	249,57
875		174101001.S	Zásyp sypaninou so zhutnením jám, šachiet, rýh, zárezov alebo okolo objektov do 100 m3	m3	39,000	8,37	326,43	20,00	8,37	326,43	0,00			0,00	8,370	39,00	326,43
876		583310003200.S	Štrkopiesok frakcia 0-32 mm	t	76,050	15,15	1 152,16	20,00	15,15	1 152,16	0,00			0,00	15,150	76,05	1 152,16
877		181101102.S	Úprava pláne v zárezoch v hornine 1-4 so zhutnením	m2	34,000	0,51	17,34	20,00	0,51	17,34	0,00			0,00	0,510	34,00	17,34
878		182201101.S	Svahovanie trvalých svahov v násype	m2	2,000	0,76	1,52	20,00	0,76	1,52	0,00			0,00	0,760	2,00	1,52
<b>Zakladanie</b>							<b>1 606,48</b>			<b>1 606,48</b>	<b>0,00</b>			<b>0,00</b>	<b>0,000</b>	<b>0,00</b>	<b>1 606,48</b>

879		274321118.S	Základové pásy, prahy, vence mostných konštrukcií z betónu železového tr. C 30/37	m3	7,240	164,05	1 187,72	20,00	164,05	1 187,72	0,00			0,00	164,050	7,24	1 187,72
880		274362212.S	Výstuž základových pásov, prahov, vencov a ostruh zo zváraných sieť nad 3,5 do 6 kg/m2 mostných konštrukcií	t	0,226	1 852,94	418,76	20,00	1 852,94	418,76	0,00			0,00	1 852,940	0,23	418,76
<b>Zvislé a kompletne konštrukcie</b>											<b>1 049,32</b>	<b>1 098,02</b>	<b>48,70</b>	<b>0,00</b>	<b>0,000</b>	<b>0,00</b>	<b>1 098,02</b>
881		317321119.S	Mostové rímky z betónu železového triedy C 35/45	m3	1,000	206,29	206,29	20,00	206,29	206,29	0,00			0,00	206,290	1,00	206,29
882		317361216.S	Výstuž mostných rím z betonárskej ocele 10 505	t	0,080	1 870,70	149,66	20,00	1 870,70	149,66	0,00			0,00	1 870,700	0,08	149,66
883		348171121.S	Osadenie mostného oceľového zábradlia trvalého do betónu ríms priamo	m	4,000	27,24	108,96	20,00	27,24	108,96	0,00			0,00	27,240	4,00	108,96
884		5535600800R	Zábradlie z oceľových profilov výšky 1100 mm, vrátane povrchovej úpravy podľa PD	kg	231,910	2,52	584,41	20,00	2,73	633,11	48,70			0,00	2,730	231,91	633,11
<b>Komunikácie</b>											<b>1 071,98</b>	<b>1 071,98</b>	<b>0,00</b>	<b>0,00</b>	<b>0,000</b>	<b>0,00</b>	<b>1 071,98</b>
885		594511111.SR	Dlažba z lomového kameňa hr. 150 mm do lôžka z betónu tr. C 16/20 hr. 100 mm s vyplnením škár cementovou maltou	m2	14,000	76,57	1 071,98	20,00	76,57	1 071,98	0,00			0,00	76,570	14,00	1 071,98
<b>Úpravy povrchov, podlahy, osadenie</b>											<b>59,98</b>	<b>59,98</b>	<b>0,00</b>	<b>0,00</b>	<b>0,000</b>	<b>0,00</b>	<b>59,98</b>
886		622661335.S	Zjednocujúci náter betónových konštrukcií	m2	9,200	6,52	59,98	20,00	6,52	59,98	0,00			0,00	6,520	9,20	59,98
<b>Ostatné konštrukcie a práce-búranie</b>											<b>9 762,85</b>	<b>9 762,85</b>	<b>0,00</b>	<b>0,00</b>	<b>0,000</b>	<b>0,00</b>	<b>9 762,85</b>
887		914112111.S	Tabuľka s označením evidenčného čísla mostu	ks	1,000	47,27	47,27	20,00	47,27	47,27	0,00			0,00	47,270	1,00	47,27
888		914112111.SR	Informačná tabuľka - výš do betonového bloku 490x350x100mm	ks	2,000	115,80	231,60	20,00	115,80	231,60	0,00			0,00	115,800	2,00	231,60
889		919541116.S	Zhotovenie priepustu alebo zjazdu z rúr plastových HDPE ryhovaných hrlových alebo spojkových DN 800	m	11,200	41,44	464,13	20,00	41,44	464,13	0,00			0,00	41,440	11,20	464,13
890		286130035700	Rúra HDPE na vodu PE100 PN16 SDR11 800x72,6x13 m, (napr. WAVIN)	m	11,368	634,44	7 212,31	20,00	634,44	7 212,31	0,00			0,00	634,440	11,37	7 212,31
891		961051111.S	Búranie mostných základov, muriva a pilierov alebo nosných konštrukcií zo železobetónu, -2,4000t	m3	12,100	107,64	1 302,44	20,00	107,64	1 302,44	0,00			0,00	107,640	12,10	1 302,44
892		966005211.S	Rozobranie cestného zábradlia so stĺpkami osadenými do ríms alebo krycích dosiek, - 0,02500t	m	4,000	3,50	14,00	20,00	3,50	14,00	0,00			0,00	3,500	4,00	14,00
893		979084216.S	Vodorovná doprava vybraných hmôt po suchu bez naloženia, ale so zložením na vzdialenosť do 5 km	t	29,140	2,57	74,89	20,00	2,57	74,89	0,00			0,00	2,570	29,14	74,89
894		979084219.S	Priplatok k cene za každých ďalších aj začatých 5 km nad 5 km	t	145,700	1,30	189,41	20,00	1,30	189,41	0,00			0,00	1,300	145,70	189,41
895		979087213.S	Nakladanie na dopravné prostriedky pre vodorovnú dopravu vybraných hmôt	t	29,040	1,31	38,04	20,00	1,31	38,04	0,00			0,00	1,310	29,04	38,04
896		979089012	Poplatok za skladovanie - betón, tehly, dlaždice (17 01) ostatné	t	29,040	6,50	188,76	20,00	6,50	188,76	0,00			0,00	6,500	29,04	188,76
<b>Presun hmôt HSV</b>											<b>1,06</b>	<b>1,06</b>	<b>0,00</b>	<b>0,00</b>	<b>0,000</b>	<b>0,00</b>	<b>1,06</b>
897		998212111.S	Presun hmôt pre mosty murované, monolitické, betónové, kovové, výšky mosta do 20 m	t	105,781	0,01	1,06	20,00	0,01	1,06	0,00			0,00	0,010	105,78	1,06
<b>P21952 Nový rúrový priepust DN 600</b>											<b>22 710,70</b>	<b>22 710,70</b>	<b>0,00</b>	<b>0,00</b>	<b>0,000</b>	<b>0,00</b>	<b>22 710,70</b>
<b>Práce a dodávky HSV</b>											<b>22 442,57</b>	<b>22 442,57</b>	<b>0,00</b>	<b>0,00</b>	<b>0,000</b>	<b>0,00</b>	<b>22 442,57</b>
<b>Zemné práce</b>											<b>5 916,23</b>	<b>5 916,23</b>	<b>0,00</b>	<b>0,00</b>	<b>0,000</b>	<b>0,00</b>	<b>5 916,23</b>
898		131201101.S	Výkop nezapaženej jamy v hornine 3, do 100 m3	m3	109,300	5,04	550,87	20,00	5,04	550,87	0,00			0,00	5,040	109,30	550,87
899		162301102.S	Vodorovné premiestnenie výkopku po spevnenej ceste z horniny tr.1-4, do 100 m3 na vzdialenosť do 1000 m	m3	15,600	5,47	85,33	20,00	5,47	85,33	0,00			0,00	5,470	15,60	85,33
900		162501122.S	Vodorovné premiestnenie výkopku po spevnenej ceste z horniny tr.1-4, nad 100 do 1000 m3 na vzdialenosť do 3000 m	m3	101,500	5,47	555,21	20,00	5,47	555,21	0,00			0,00	5,470	101,50	555,21
901		162501123.S	Vodorovné premiestnenie výkopku po spevnenej ceste z horniny tr.1-4, nad 100 do 1000 m3, priplatok k cene za každých ďalších a začatých 1000 m	m3	2 740,500	0,42	1 151,01	20,00	0,42	1 151,01	0,00			0,00	0,420	2 740,50	1 151,01
902		167101101.S	Nakladanie neufahnutého výkopku z hornin tr.1-4 do 100 m3	m3	7,800	1,96	15,29	20,00	1,96	15,29	0,00			0,00	1,960	7,80	15,29
903		171101112.S	Uloženie spaniny do násypu nesúdržnej horniny mimo aktívnej zóny	m3	7,800	11,20	87,36	20,00	11,20	87,36	0,00			0,00	11,200	7,80	87,36
904		171201201.S	Uloženie spaniny na skládky do 100 m3	m3	7,800	0,65	5,07	20,00	0,65	5,07	0,00			0,00	0,650	7,80	5,07
905		171209002.S	Poplatok za skladovanie - zemina a kamenivo (17 05) ostatné	t	185,619	2,95	547,58	20,00	2,95	547,58	0,00			0,00	2,950	185,62	547,58
906		174101001.S	Zásyp spaninou so zhrutnením jám, šachiet, rýh, zárezov alebo okolo objektov do 100 m3	m3	75,800	8,37	634,45	20,00	8,37	634,45	0,00			0,00	8,370	75,80	634,45
907		583310003200.S	Štrkopiesok frakcia 0-32 mm	t	147,810	15,15	2 239,32	20,00	15,15	2 239,32	0,00			0,00	15,150	147,81	2 239,32
908		181101102.S	Úprava pláne v zárezoch v hornine 1-4 so zhrutnením	m2	60,900	0,51	31,06	20,00	0,51	31,06	0,00			0,00	0,510	60,90	31,06
909		182201101.S	Svahovanie trvalých svahov v násype	m2	18,000	0,76	13,68	20,00	0,76	13,68	0,00			0,00	0,760	18,00	13,68
<b>Zakladanie</b>											<b>2 369,00</b>	<b>2 369,00</b>	<b>0,00</b>	<b>0,00</b>	<b>0,000</b>	<b>0,00</b>	<b>2 369,00</b>
910		274321118.S	Základové pásy, prahy, vence mostných konštrukcií z betónu železového tr. C 30/37	m3	11,120	164,05	1 824,24	20,00	164,05	1 824,24	0,00			0,00	164,050	11,12	1 824,24
911		274362212.S	Výstuž základových pásov, prahov, vencov a ostruh zo zváraných sieť nad 3,5 do 6 kg/m2 mostných konštrukcií	t	0,294	1 852,94	544,76	20,00	1 852,94	544,76	0,00			0,00	1 852,940	0,29	544,76
<b>Zvislé a kompletne konštrukcie</b>											<b>3 668,95</b>	<b>3 668,95</b>	<b>0,00</b>	<b>0,00</b>	<b>0,000</b>	<b>0,00</b>	<b>3 668,95</b>
912		317321119.S	Mostové rímky z betónu železového triedy C 35/45	m3	1,500	206,29	309,44	20,00	206,29	309,44	0,00			0,00	206,290	1,50	309,44
913		317353121.S	Debnenie mostných rím všetkých tvarov - zhotovenie	m2	35,400	71,87	2 544,20	20,00	71,87	2 544,20	0,00			0,00	71,870	35,40	2 544,20
914		317353221.S	Debnenie mostových rím všetkých tvarov - odstránenie	m2	35,400	16,69	590,83	20,00	16,69	590,83	0,00			0,00	16,690	35,40	590,83
915		317361216.S	Výstuž mostných rím z betonárskej ocele 10 505	t	0,120	1 870,70	224,48	20,00	1 870,70	224,48	0,00			0,00	1 870,700	0,12	224,48
<b>Vodorovné konštrukcie</b>											<b>174,73</b>	<b>174,73</b>	<b>0,00</b>	<b>0,00</b>	<b>0,000</b>	<b>0,00</b>	<b>174,73</b>
916		451315114.S	Podkladová alebo výplňová vrstva z betónu tr. C 12/15 hr. do 100 mm	m2	10,900	16,03	174,73	20,00	16,03	174,73	0,00			0,00	16,030	10,90	174,73
<b>Komunikácie</b>											<b>1 738,14</b>	<b>1 738,14</b>	<b>0,00</b>	<b>0,00</b>	<b>0,000</b>	<b>0,00</b>	<b>1 738,14</b>
917		594511111.SR	Dlažba z lomového kameňa hr. 150 mm do lôžka z betónu tr. C 16/20 hr. 100 mm s vyplnením škár cementovou maltou	m2	22,700	76,57	1 738,14	20,00	76,57	1 738,14	0,00			0,00	76,570	22,70	1 738,14
<b>Úpravy povrchov, podlahy, osadenie</b>											<b>88,80</b>	<b>88,80</b>	<b>0,00</b>	<b>0,00</b>	<b>0,000</b>	<b>0,00</b>	<b>88,80</b>
918		622661335.S	Zjednocujúci náter betónových konštrukcií	m2	13,620	6,52	88,80	20,00	6,52	88,80	0,00			0,00	6,520	13,62	88,80



Ostatné konštrukcie a práce-búranie				8 484,75	8 484,75	0,00	0,00	0,000	0,00	8 484,75					
919		914112111.S	Tabuľka s označením evidenčného čísla mostu	ks	1,000	47,27	47,27	20,00	47,27	47,27	0,00	0,00	47,270	1,00	47,27
920		914112111.SR	Informačná tabuľka - vlys do betonového bločku 490x350x100mm	ks	2,000	115,80	231,60	20,00	115,80	231,60	0,00	0,00	115,800	2,00	231,60
921		919541114.S	Zhotovenie priepustu alebo zjazdu z rúr plastových HDPE ryhovaných hrdlových alebo spojkových DN 600	m	14,600	31,08	453,77	20,00	31,08	453,77	0,00	0,00	31,080	14,60	453,77
922		286130035500	Rúra HDPE na vodu PE100 PN16 SDR11 630x57,2x13 m, WAVIN	m	14,819	355,32	5 265,49	20,00	355,32	5 265,49	0,00	0,00	355,320	14,82	5 265,49
923		938909405.S	Čistenie priekop spevnených ručne pri šírke dna nad 400 mm o objeme nánosu nad 0,15 do 0,30 m <sup>3</sup> /m, -0,19460 t	m	15,000	2,03	30,45	20,00	2,03	30,45	0,00	0,00	2,030	15,00	30,45
924		961051111.S	Búranie mostných základov, muriva a pilierov alebo nosných konštrukcií zo železobetónu, -2,40000t	m3	16,400	107,64	1 765,30	20,00	107,64	1 765,30	0,00	0,00	107,640	16,40	1 765,30
925		979084216.S	Vodorovná doprava vyburaných hmôt po suchu bez naloženia, ale so zložením na vzdialenosť do 5 km	t	42,279	2,57	108,66	20,00	2,57	108,66	0,00	0,00	2,570	42,28	108,66
926		979084219.S	Priplatok k cene za každých ďalších aj začatých 5 km nad 5 km	t	211,395	1,30	274,81	20,00	1,30	274,81	0,00	0,00	1,300	211,40	274,81
927		979087213.S	Nakladanie na dopravné prostriedky pre vodorovnú dopravu vyburaných hmôt	t	39,360	1,31	51,56	20,00	1,31	51,56	0,00	0,00	1,310	39,36	51,56
928		979089012	Poplatok za skladovanie - betón, tehly, dlaždice (17 01) ostatné	t	39,360	6,50	255,84	20,00	6,50	255,84	0,00	0,00	6,500	39,36	255,84
Presun hmôt HSV						1,97	1,97			1,97	0,00	0,00	0,000	0,00	1,97
929		998212111.S	Presun hmôt pre mosty murované, monolitické,betonové,kovové, výšky mosta do 20 m	t	197,321	0,01	1,97	20,00	0,01	1,97	0,00	0,00	0,010	197,32	1,97
Práce a dodávky PSV						268,13	268,13			268,13	0,00	0,00	0,000	0,00	268,13
Izolácie proti vode a vlhkosti						268,13	268,13			268,13	0,00	0,00	0,000	0,00	268,13
930		711112001.S	Zhotovenie izolácie proti zemnej vlhkosti zvislá penetračným náterom za studena	m2	33,300	0,71	23,64	20,00	0,71	23,64	0,00	0,00	0,710	33,30	23,64
931		24617000900.S	Lak asfaltový penetračný	t	0,012	2 776,09	33,31	20,00	2 776,09	33,31	0,00	0,00	2 776,090	0,01	33,31
932		711112002.S	Zhotovenie izolácie proti zemnej vlhkosti zvislá asfaltovým lakom za studena	m2	66,600	1,06	70,60	20,00	1,06	70,60	0,00	0,00	1,060	66,60	70,60
933		246170001000.S	Lak asfaltový opravivý	t	0,057	2 464,33	140,47	20,00	2 464,33	140,47	0,00	0,00	2 464,330	0,06	140,47
934		998711101.S	Presun hmôt pre izoláciu proti vode v objektoch výšky do 6 m	t	0,069	1,57	0,11	20,00	1,57	0,11	0,00	0,00	1,570	0,07	0,11
P21953 Rekonštrukcia rúrový priepust DN 600						587,09	587,09			587,09	0,00	0,00	0,000	0,00	587,09
Práce a dodávky HSV						587,09	587,09			587,09	0,00	0,00	0,000	0,00	587,09
Zvislé a kompletne konštrukcie						102,57	102,57			102,57	0,00	0,00	0,000	0,00	102,57
935		311301003.SR	Vyplnenie trhlín hrúbky do 10 mm epoxidovou živcou a trvalo pružnou zálievkou	m	1,890	54,27	102,57	20,00	54,27	102,57	0,00	0,00	54,270	1,89	102,57
Úpravy povrchov, podlahy, osadenie						190,88	190,88			190,88	0,00	0,00	0,000	0,00	190,88
936		622661335.S	Zjednocujúci náter betonových konštrukcií	m2	9,450	6,52	61,61	20,00	6,52	61,61	0,00	0,00	6,520	9,45	61,61
937		627471353R	Adhézný mostik zo sanačnej stierky	m2	0,473	9,76	4,62	20,00	9,76	4,62	0,00	0,00	9,760	0,47	4,62
938		627471352	Vyrovnanie zvyšných plôch stierkou zo sanačnej malty, 1 vrstva hr. 4 mm	m2	9,450	13,19	124,65	20,00	13,19	124,65	0,00	0,00	13,190	9,45	124,65
Ostatné konštrukcie a práce-búranie						293,64	293,64			293,64	0,00	0,00	0,000	0,00	293,64
939		914112111.S	Tabuľka s označením evidenčného čísla mostu	ks	1,000	47,27	47,27	20,00	47,27	47,27	0,00	0,00	47,270	1,00	47,27
940		938902312	Čistenie betonového podkladu vysokotlakovým vodným lúčom do hrúbky 5 mm - stien	m2	69,400	3,55	246,37	20,00	3,55	246,37	0,00	0,00	3,550	69,40	246,37
Presun hmôt HSV						0,00	0,00			0,00	0,00	0,000	0,00	0,00	
941		998212111.S	Presun hmôt pre mosty murované, monolitické,betonové,kovové, výšky mosta do 20 m	t	0,142	0,01	0,00	20,00	0,01	0,00	0,00	0,00	0,010	0,14	0,00
P21965 Rekonštrukcia rúrový priepust DN 400						843,52	843,52			843,52	0,00	0,00	0,000	0,00	843,52
Práce a dodávky HSV						843,52	843,52			843,52	0,00	0,00	0,000	0,00	843,52
Zemné práce						5,74	5,74			5,74	0,00	0,00	0,000	0,00	5,74
942		171209002.S	Poplatok za skladovanie - zemina a kamenivo (17 05) ostatné	t	1,946	2,95	5,74	20,00	2,95	5,74	0,00	0,00	2,950	1,95	5,74
Komunikácie						752,50	752,50			752,50	0,00	0,00	0,000	0,00	752,50
943		594511111.SR	Dlažba z lomového kameňa hr. 150 mm do lôžka z betónu tr. C 16/20 hr. 100 mm s vyplnením škár cementovou maltou	m2	10,000	75,25	752,50	20,00	75,25	752,50	0,00	0,00	75,250	10,00	752,50
Ostatné konštrukcie a práce-búranie						85,22	85,22			85,22	0,00	0,00	0,000	0,00	85,22
944		914112111.S	Tabuľka s označením evidenčného čísla mostu	ks	1,000	47,27	47,27	20,00	47,27	47,27	0,00	0,00	47,270	1,00	47,27
945		938909405.S	Čistenie priekop spevnených ručne pri šírke dna nad 400 mm o objeme nánosu nad 0,15 do 0,30 m <sup>3</sup> /m, -0,19460 t	m	10,000	2,03	20,30	20,00	2,03	20,30	0,00	0,00	2,030	10,00	20,30
946		979084216.S	Vodorovná doprava vyburaných hmôt po suchu bez naloženia, ale so zložením na vzdialenosť do 5 km	t	1,946	2,57	5,00	20,00	2,57	5,00	0,00	0,00	2,570	1,95	5,00
947		979084219.S	Priplatok k cene za každých ďalších aj začatých 5 km nad 5 km	t	9,730	1,30	12,65	20,00	1,30	12,65	0,00	0,00	1,300	9,73	12,65
Presun hmôt HSV						0,06	0,06			0,06	0,00	0,00	0,000	0,00	0,06
948		998212111.S	Presun hmôt pre mosty murované, monolitické,betonové,kovové, výšky mosta do 20 m	t	6,153	0,01	0,06	20,00	0,01	0,06	0,00	0,00	0,010	6,15	0,06
P21966 Rekonštrukcia rúrový priepust DN 800						1 217,09	1 217,09			1 217,09	0,00	0,00	0,000	0,00	1 217,09
Práce a dodávky HSV						1 217,09	1 217,09			1 217,09	0,00	0,00	0,000	0,00	1 217,09
Zemné práce						241,22	241,22			241,22	0,00	0,00	0,000	0,00	241,22
949		131201101.S	Výkop nezapaženej jamy v homine 3, do 100 m3	m3	4,100	5,04	20,66	20,00	5,04	20,66	0,00	0,00	5,040	4,10	20,66
950		162501102.S	Vodorovné premiestnenie výkopku po spevnenej ceste z horniny tr.1-4, do 100 m3 na vzdialenosť do 3000 m	m3	4,100	5,47	22,43	20,00	5,47	22,43	0,00	0,00	5,470	4,10	22,43
951		162501105.S	Vodorovné premiestnenie výkopku po spevnenej ceste z horniny tr.1-4, do 100 m3, príplatok k cene za každých ďalších a začatých 1000 m	m3	110,700	0,42	46,49	20,00	0,42	46,49	0,00	0,00	0,420	110,70	46,49
952		171209002.S	Poplatok za skladovanie - zemina a kamenivo (17 05) ostatné	t	9,326	2,95	27,51	20,00	2,95	27,51	0,00	0,00	2,950	9,33	27,51
953		174101001.S	Zásyp sypaninou so ztuhnutím jám, šachiet, rýh, zárezov alebo okolo objektov do 100 m3	m3	3,120	8,37	26,11	20,00	8,37	26,11	0,00	0,00	8,370	3,12	26,11

954		583310003200.S	Štrkopiesok frakcia 0-32 mm	t	6,084	15,15	92,17	20,00	15,15	92,17	0,00			0,00	15,150	6,08	92,17
955		181101102.S	Úprava pláne v zárezoch v hornine 1-4 so zhutnením	m2	5,500	0,51	2,81	20,00	0,51	2,81	0,00			0,00	0,510	5,50	2,81
956		182201101.S	Svahovanie trvalých svahov v násype	m2	4,000	0,76	3,04	20,00	0,76	3,04	0,00			0,00	0,760	4,00	3,04
			<b>Zakladanie</b>				<b>126,37</b>			<b>126,37</b>	<b>0,00</b>			<b>0,00</b>	<b>0,000</b>	<b>0,00</b>	<b>126,37</b>
957		274311117.S	Základové pásy, prahy, vence mostných konštrukcií z betónu prostého tr. C 25/30	m3	0,800	157,96	126,37	20,00	157,96	126,37	0,00			0,00	157,960	0,80	126,37
			<b>Zvislé a kompleté konštrukcie</b>				<b>9,77</b>			<b>9,77</b>	<b>0,00</b>			<b>0,00</b>	<b>0,000</b>	<b>0,00</b>	<b>9,77</b>
958		311301003.SR	Vyplnenie trhlín hrúbky do 10 mm epoxidovou živickou a trvalo pružnou zálievkou	m	0,180	54,27	9,77	20,00	54,27	9,77	0,00			0,00	54,270	0,18	9,77
			<b>Vodorovné konštrukcie</b>				<b>2,56</b>			<b>2,56</b>	<b>0,00</b>			<b>0,00</b>	<b>0,000</b>	<b>0,00</b>	<b>2,56</b>
959		451315114.S	Podkladová alebo vyplňová vrstva z betónu tr. C 12/15 hr. do 100 mm	m2	0,160	16,03	2,56	20,00	16,03	2,56	0,00			0,00	16,030	0,16	2,56
			<b>Komunikácie</b>				<b>203,18</b>			<b>203,18</b>	<b>0,00</b>			<b>0,00</b>	<b>0,000</b>	<b>0,00</b>	<b>203,18</b>
960		594511111.SR	Dlažba z lomového kameňa hr. 150 mm do lôžka z betónu tr. C 16/20 hr. 100 mm s vyplnením škár cementovou maltou	m2	2,700	75,25	203,18	20,00	75,25	203,18	0,00			0,00	75,250	2,70	203,18
			<b>Úpravy povrchov, podlahy, osadenie</b>				<b>18,18</b>			<b>18,18</b>	<b>0,00</b>			<b>0,00</b>	<b>0,000</b>	<b>0,00</b>	<b>18,18</b>
961		622661335.S	Zjednocujúci náter betónových konštrukcií	m2	0,900	6,52	5,87	20,00	6,52	5,87	0,00			0,00	6,520	0,90	5,87
962		627471353R	Adhézný mostík zo sanačnej stierky	m2	0,045	9,76	0,44	20,00	9,76	0,44	0,00			0,00	9,760	0,05	0,44
963		627471352	Vyrovnávanie zvislých plôch stierkou zo sanačnej malty, 1 vrstva hr. 4 mm	m2	0,900	13,19	11,87	20,00	13,19	11,87	0,00			0,00	13,190	0,90	11,87
			<b>Ostatné konštrukcie a práce-búranie</b>				<b>615,67</b>			<b>615,67</b>	<b>0,00</b>			<b>0,00</b>	<b>0,000</b>	<b>0,00</b>	<b>615,67</b>
964		914112111.S	Tabuľka s označením evidenčného čísla mostu	ks	1,000	47,27	47,27	20,00	47,27	47,27	0,00			0,00	47,270	1,00	47,27
965		914112111.SR	Informačná tabuľka - vlys do betónového bločku 490x350x100mm	ks	1,000	115,80	115,80	20,00	115,80	115,80	0,00			0,00	115,800	1,00	115,80
966		919521111.S	Zhotovenie priepustu z rúr betónových DN 800	m	1,500	62,16	93,24	20,00	62,16	93,24	0,00			0,00	62,160	1,50	93,24
967		592220001530.S	Rúra betónová hrdlová pre splaškové odpadové vody DN 800, dĺžky 2500 mm	ks	0,606	273,26	165,60	20,00	273,26	165,60	0,00			0,00	273,260	0,61	165,60
968		938902312	Čistenie betónového podkladu vysokotlakovým vodným lúčom do hrúbky 5 mm - stien	m2	41,300	3,55	146,62	20,00	3,55	146,62	0,00			0,00	3,550	41,30	146,62
969		938909405.S	Čistenie priekop spevnených ručne pri šírke dna nad 400 mm o objeme nánosu nad 0,15 do 0,30 m <sup>3</sup> /m, -0,19460 t	m	10,000	2,03	20,30	20,00	2,03	20,30	0,00			0,00	2,030	10,00	20,30
970		959991011.SR	Zošitie trhlín nad 10mm metódou dodatočne vlepovanej nerezovej helikálnej vysokopevnostnej výstuže	m	0,090	102,10	9,19	20,00	102,10	9,19	0,00			0,00	102,100	0,09	9,19
971		979084216.S	Vodorovná doprava vybraných hmôt po suchu bez naloženia, ale so zložením na vzdialenosť do 5 km	t	1,946	2,57	5,00	20,00	2,57	5,00	0,00			0,00	2,570	1,95	5,00
972		979084219.S	Pripriatok k cene za každých ďalších aj začatých 5 km nad 5 km	t	9,730	1,30	12,65	20,00	1,30	12,65	0,00			0,00	1,300	9,73	12,65
			<b>Presun hmôt HSV</b>				<b>0,14</b>			<b>0,14</b>	<b>0,00</b>			<b>0,00</b>	<b>0,000</b>	<b>0,00</b>	<b>0,14</b>
973		998212111.S	Presun hmôt pre mosty murované, monolitické, betónové, kovové, výšky mosta do 20 m	t	14,360	0,01	0,14	20,00	0,01	0,14	0,00			0,00	0,010	14,36	0,14
			<b>P21967 Nový rurový priepust DN 1000</b>				<b>32 695,04</b>			<b>32 816,79</b>	<b>0,00</b>			<b>0,00</b>	<b>0,000</b>	<b>0,00</b>	<b>32 816,79</b>
			<b>Práce a dodávky HSV</b>				<b>32 262,30</b>			<b>32 384,05</b>	<b>121,75</b>			<b>0,00</b>	<b>0,000</b>	<b>0,00</b>	<b>32 384,05</b>
			<b>Zemné práce</b>				<b>5 585,80</b>			<b>5 585,80</b>	<b>0,00</b>			<b>0,00</b>	<b>0,000</b>	<b>0,00</b>	<b>5 585,80</b>
974		131201101.S	Výkop nezapaženej jamy v hornine 3, do 100 m <sup>3</sup>	m3	102,300	5,04	515,59	20,00	5,04	515,59	0,00			0,00	5,040	102,30	515,59
975		162301102.S	Vodorovné premiestnenie výkopku po spevnenej ceste z horniny tr.1-4, do 100 m <sup>3</sup> na vzdialenosť do 1000 m	m3	41,400	5,47	226,46	20,00	5,47	226,46	0,00			0,00	5,470	41,40	226,46
976		162501102.S	Vodorovné premiestnenie výkopku po spevnenej ceste z horniny tr.1-4, do 100 m <sup>3</sup> na vzdialenosť do 3000 m	m3	81,600	5,47	446,35	20,00	5,47	446,35	0,00			0,00	5,470	81,60	446,35
977		162501105.S	Vodorovné premiestnenie výkopku po spevnenej ceste z horniny tr.1-4, do 100 m <sup>3</sup> , pripriatok k cene za každých ďalších a začatých 1000 m	m3	2 203,200	0,42	925,34	20,00	0,42	925,34	0,00			0,00	0,420	2 203,20	925,34
978		167101101.S	Nakladanie neufahnutého výkopku z hornín tr.1-4 do 100 m <sup>3</sup>	m3	20,700	1,96	40,57	20,00	1,96	40,57	0,00			0,00	1,960	20,70	40,57
979		171101112.S	Uloženie sypaniny do násypu nesúdržnej horniny mimo aktívnej zóny	m3	20,700	11,20	231,84	20,00	11,20	231,84	0,00			0,00	11,200	20,70	231,84
980		171201201.S	Uloženie sypaniny na skládky do 100 m <sup>3</sup>	m3	20,700	0,65	13,46	20,00	0,65	13,46	0,00			0,00	0,650	20,70	13,46
981		171209002.S	Poplatok za skladovanie - zemina a kamenivo (17 05) ostatné	t	150,772	2,95	444,78	20,00	2,95	444,78	0,00			0,00	2,950	150,77	444,78
982		174101001.S	Zásyp sypaninou so zhutnením jám, šachiet, rýh, zárezov alebo okolo objektov do 100 m <sup>3</sup>	m3	71,100	8,37	595,11	20,00	8,37	595,11	0,00			0,00	8,370	71,10	595,11
983		583310003200.S	Štrkopiesok frakcia 0-32 mm	t	138,645	15,15	2 100,47	20,00	15,15	2 100,47	0,00			0,00	15,150	138,65	2 100,47
984		181101102.S	Úprava pláne v zárezoch v hornine 1-4 so zhutnením	m2	60,500	0,51	30,86	20,00	0,51	30,86	0,00			0,00	0,510	60,50	30,86
985		182201101.S	Svahovanie trvalých svahov v násype	m2	19,700	0,76	14,97	20,00	0,76	14,97	0,00			0,00	0,760	19,70	14,97
			<b>Zakladanie</b>				<b>4 685,71</b>			<b>4 685,71</b>	<b>0,00</b>			<b>0,00</b>	<b>0,000</b>	<b>0,00</b>	<b>4 685,71</b>
986		274311117.S	Základové pásy, prahy, vence mostných konštrukcií z betónu prostého tr. C 25/30	m3	0,410	157,96	64,76	20,00	157,96	64,76	0,00			0,00	157,960	0,41	64,76
987		274321118.S	Základové pásy, prahy, vence mostných konštrukcií z betónu železového tr. C 30/37	m3	22,080	164,05	3 622,22	20,00	164,05	3 622,22	0,00			0,00	164,050	22,08	3 622,22
988		274362212.S	Výstuž základových pásov, prahov, vencov a ostruh zo zváraných sietí nad 3,5 do 6 kg/m <sup>2</sup> mostných konštrukcií	t	0,539	1 852,94	998,73	20,00	1 852,94	998,73	0,00			0,00	1 852,940	0,54	998,73
			<b>Zvislé a kompleté konštrukcie</b>				<b>8 154,73</b>			<b>8 276,48</b>	<b>121,75</b>			<b>0,00</b>	<b>0,000</b>	<b>0,00</b>	<b>8 276,48</b>
989		317321119.S	Mostové rímky z betónu železového triedy C 35/45	m3	2,300	206,29	474,47	20,00	206,29	474,47	0,00			0,00	206,290	2,30	474,47
990		317353121.S	Debnenie mostných ríms všetkých tvarov - zhotovenie	m2	63,200	71,87	4 542,18	20,00	71,87	4 542,18	0,00			0,00	71,870	63,20	4 542,18
991		317353221.S	Debnenie mostových ríms všetkých tvarov - odstránenie	m2	63,200	16,69	1 054,81	20,00	16,69	1 054,81	0,00			0,00	16,690	63,20	1 054,81
992		317361216.S	Výstuž mostných ríms z betonárskej ocele 10 505	t	0,187	1 870,70	349,82	20,00	1 870,70	349,82	0,00			0,00	1 870,700	0,19	349,82
993		348171121.S	Osadenie mostného oceľového zábradlia trvalého do betónu ríms priamo	m	10,000	27,24	272,40	20,00	27,24	272,40	0,00			0,00	27,240	10,00	272,40
994		55356000800R	Zábradlie z oceľových profilov výšky 1100 mm, vrátane povrchovej úpravy podľa PD	kg	579,780	2,52	1 461,05	20,00	2,73	1 582,80	121,75			0,00	2,730	579,78	1 582,80
			<b>Vodorovné konštrukcie</b>				<b>344,72</b>			<b>344,72</b>	<b>0,00</b>			<b>0,00</b>	<b>0,000</b>	<b>0,00</b>	<b>344,72</b>

995		451315114.S	Podkladová alebo vyplňovacia vrstva z betónu tr. C 12/15 hr. do 100 mm	m2	16,500	16,03	264,50	20,00	16,03	264,50	0,00			0,00	16,030	16,50	264,50
996		464511111	Pohádzka dna alebo svahov akejkoľvek hrúbky z lomového kameňa neupraveného triedeného z terénu	m3	1,400	57,30	80,22	20,00	57,30	80,22	0,00			0,00	57,300	1,40	80,22
			<b>Komunikácie</b>				<b>1 438,26</b>			<b>1 438,26</b>	<b>0,00</b>			<b>0,00</b>	<b>0,000</b>	<b>0,00</b>	<b>1 438,26</b>
997		594511111.SR	Dlažba z lomového kameňa hr. 150 mm do lôžka z betónu tr. C 16/20 hr. 100 mm s vyplnením škr cementovou maltou	m2	17,800	75,25	1 339,45	20,00	75,25	1 339,45	0,00			0,00	75,250	17,80	1 339,45
998		594511112.SR	Dlažba z lomového kameňa hr. 200 mm do lôžka z betónu tr. C 25/30 hr. 150 mm s vyplnením škr cementovou maltou	m2	1,100	89,83	98,81	20,00	89,83	98,81	0,00			0,00	89,830	1,10	98,81
			<b>Upravy povrchov, podlahy, osadenie</b>				<b>143,44</b>			<b>143,44</b>	<b>0,00</b>			<b>0,00</b>	<b>0,000</b>	<b>0,00</b>	<b>143,44</b>
999		622661335.S	Zjednocujúci náter betónových konštrukcií	m2	22,000	6,52	143,44	20,00	6,52	143,44	0,00			0,00	6,520	22,00	143,44
			<b>Ostatné konštrukcie a práce-búranie</b>				<b>11 907,44</b>			<b>11 907,44</b>	<b>0,00</b>			<b>0,00</b>	<b>0,000</b>	<b>0,00</b>	<b>11 907,44</b>
1000		914112111.S	Tabuľka s označením evidenčného čísla mostu	ks	1,000	47,27	47,27	20,00	47,27	47,27	0,00			0,00	47,270	1,00	47,27
1001		914112111.SR	Informačná tabuľka - výs do betónového bločku 490x350x100mm	ks	2,000	115,80	231,60	20,00	115,80	231,60	0,00			0,00	115,800	2,00	231,60
1002		919541118.S	Zhotovenie priepustu alebo zjazdu z rúr plastových HDPE ryhovaných hrdlových alebo spojových DN 1000	m	9,500	62,16	590,52	20,00	62,16	590,52	0,00			0,00	62,160	9,50	590,52
1003		286130035710	Rúra HDPE na vodu PE100 PN16 SDR11 1000	m	9,643	987,77	9 525,07	20,00	987,77	9 525,07	0,00			0,00	987,770	9,64	9 525,07
1004		938909405.S	Čistenie priekop spevnených ručne pri šírke dna nad 400 mm o objeme nánosu nad 0,15 do 0,30 m <sup>3</sup> /m. -0,19460 t	m	20,000	2,03	40,60	20,00	2,03	40,60	0,00			0,00	2,030	20,00	40,60
1005		961051111.S	Búranie mostných základov, muriva a pilierov alebo nosných konštrukcií zo železobetónu. -2,40000t	m3	9,700	107,64	1 044,11	20,00	107,64	1 044,11	0,00			0,00	107,640	9,70	1 044,11
1006		979084216.S	Vodorovná doprava vybraných hmôt po suchu bez naloženia, ale so zložením na vzdialenosť do 5 km	t	27,172	2,57	69,83	20,00	2,57	69,83	0,00			0,00	2,570	27,17	69,83
1007		979084219.S	Priplatok k cene za každých ďalších aj začatých 5 km nad 5 km	t	135,860	1,30	176,62	20,00	1,30	176,62	0,00			0,00	1,300	135,86	176,62
1008		979087213.S	Nakladanie na dopravné prostriedky pre vodorovnú dopravu vybraných hmôt	t	23,280	1,31	30,50	20,00	1,31	30,50	0,00			0,00	1,310	23,28	30,50
1009		979089012	Poplatok za skladovanie - betón, tehly, dlaždice (17 01) ostatné	t	23,280	6,50	151,32	20,00	6,50	151,32	0,00			0,00	6,500	23,28	151,32
			<b>Presun hmôt HSV</b>				<b>2,20</b>			<b>2,20</b>	<b>0,00</b>			<b>0,00</b>	<b>0,000</b>	<b>0,00</b>	<b>2,20</b>
1010		998212111.S	Presun hmôt pre mosty murované, monolitické, betónové, kovové, výšky mosta do 20 m	t	220,204	0,01	2,20	20,00	0,01	2,20	0,00			0,00	0,010	220,20	2,20
			<b>Práce a dodávky PSV</b>				<b>432,74</b>			<b>432,74</b>	<b>0,00</b>			<b>0,00</b>	<b>0,000</b>	<b>0,00</b>	<b>432,74</b>
			<b>Izolácie proti vode a vlhkosti</b>				<b>432,74</b>			<b>432,74</b>	<b>0,00</b>			<b>0,00</b>	<b>0,000</b>	<b>0,00</b>	<b>432,74</b>
1011		711112001.S	Zhotovenie izolácie proti zemnej vlhkosti zvislá penetračným náterom za studena	m2	54,100	0,71	38,41	20,00	0,71	38,41	0,00			0,00	0,710	54,10	38,41
1012		246170000900.S	Lak asfaltový penetračný	t	0,019	2 776,09	52,75	20,00	2 776,09	52,75	0,00			0,00	2 776,090	0,02	52,75
1013		711112002.S	Zhotovenie izolácie proti zemnej vlhkosti zvislá asfaltovým lakom za studena	m2	108,200	1,06	114,69	20,00	1,06	114,69	0,00			0,00	1,060	108,20	114,69
1014		246170001000.S	Lak asfaltový opravny	t	0,092	2 464,33	226,72	20,00	2 464,33	226,72	0,00			0,00	2 464,330	0,09	226,72
1015		998711101.S	Presun hmôt pre izoláciu proti vode v objektoch výšky do 6 m	t	0,111	1,57	0,17	20,00	1,57	0,17	0,00			0,00	1,570	0,11	0,17
			<b>P80259 Rekonštrukcia rúrový priepust DN 500</b>				<b>2 772,06</b>			<b>2 796,42</b>	<b>24,36</b>			<b>0,00</b>	<b>0,000</b>	<b>0,00</b>	<b>2 796,42</b>
			<b>Práce a dodávky HSV</b>				<b>2 646,49</b>			<b>2 670,85</b>	<b>24,36</b>			<b>0,00</b>	<b>0,000</b>	<b>0,00</b>	<b>2 670,85</b>
			<b>Zemné práce</b>				<b>219,81</b>			<b>219,81</b>	<b>0,00</b>			<b>0,00</b>	<b>0,000</b>	<b>0,00</b>	<b>219,81</b>
1016		131201101.S	Výkop nezapaženej jamy v hornine 3, do 100 m3	m3	2,700	5,04	13,61	20,00	5,04	13,61	0,00			0,00	5,040	2,70	13,61
1017		162501102.S	Vodorovné premiestnenie výkopku po spevnenej ceste z horniny tr.1-4, do 100 m3 na vzdialenosť do 3000 m	m3	2,700	5,47	14,77	20,00	5,47	14,77	0,00			0,00	5,470	2,70	14,77
1018		162501105.S	Vodorovné premiestnenie výkopku po spevnenej ceste z horniny tr.1-4, do 100 m3, príplatok k cene za každých ďalších a začatých 1000 m	m3	72,900	0,42	30,62	20,00	0,42	30,62	0,00			0,00	0,420	72,90	30,62
1019		171101112.S	Uloženie sypaniny do násypu nesúdržnej horniny mimo aktívnej zóny	m3	2,700	11,20	30,24	20,00	11,20	30,24	0,00			0,00	11,200	2,70	30,24
1020		171209002.S	Poplatok za skladovanie - zemina a kamenivo (17 05) ostatné	t	4,860	2,95	14,34	20,00	2,95	14,34	0,00			0,00	2,950	4,86	14,34
1021		174101001.S	Zásyp sypaninou so zhutnením jám, šachiet, rýh, zárezov alebo okolo objektov do 100 m3	m3	3,000	8,37	25,11	20,00	8,37	25,11	0,00			0,00	8,370	3,00	25,11
1022		583310003200.S	Štrkopiesok frakcia 0-32 mm	t	5,850	15,15	88,63	20,00	15,15	88,63	0,00			0,00	15,150	5,85	88,63
1023		181101102.S	Úprava pláne v zárezoch v hornine 1-4 so zhutnením	m2	3,000	0,51	1,53	20,00	0,51	1,53	0,00			0,00	0,510	3,00	1,53
1024		182201101.S	Svahovanie trvalých svahov v násype	m2	1,260	0,76	0,96	20,00	0,76	0,96	0,00			0,00	0,760	1,26	0,96
			<b>Zvislé a kompletne konštrukcie</b>				<b>1 101,76</b>			<b>1 126,12</b>	<b>24,36</b>			<b>0,00</b>	<b>0,000</b>	<b>0,00</b>	<b>1 126,12</b>
1025		311301003.SR	Výplnenie trhín hrúbky do 10 mm epoxidovou živcou a trvalo pružnou zálievkou	m	0,260	54,27	14,11	20,00	54,27	14,11	0,00			0,00	54,270	0,26	14,11
1026		317171121.S	Kotvenie monolitického betónu rímsy do mostových kotvov do výrtu	ks	18,000	1,42	25,56	20,00	1,42	25,56	0,00			0,00	1,420	18,00	25,56
1027		589510002700.S	Výstuž do betónu z ocele 10 505 (B500) D 16 mm	t	0,012	1 432,20	17,19	20,00	1 432,20	17,19	0,00			0,00	1 432,200	0,01	17,19
1028		317321119.S	Mostové rímsy z betónu železového triedy C 35/45	m3	0,600	206,29	123,77	20,00	206,29	123,77	0,00			0,00	206,290	0,60	123,77
1029		317353121.S	Debnenie mostných ríms všetkých tvarov - zhotovenie	m2	5,260	71,87	378,04	20,00	71,87	378,04	0,00			0,00	71,870	5,26	378,04
1030		317353221.S	Debnenie mostových ríms všetkých tvarov - odstránenie	m2	5,260	16,69	87,79	20,00	16,69	87,79	0,00			0,00	16,690	5,26	87,79
1031		317361216.S	Výstuž mostných ríms z betonárskej ocele 10 505	t	0,058	1 870,70	108,50	20,00	1 870,70	108,50	0,00			0,00	1 870,700	0,06	108,50
1032		348171121.S	Osadenie mostného oceľového zábradlia trvalého do betónu ríms priamo	m	2,000	27,24	54,48	20,00	27,24	54,48	0,00			0,00	27,240	2,00	54,48
1033		55356000800R	Zábradlie z oceľových profilov výšky 1100 mm, vrátane povrchovej úpravy podľa PD	kg	116,000	2,52	292,32	20,00	2,73	316,68	24,36			0,00	2,730	116,00	316,68
			<b>Komunikácie</b>				<b>225,75</b>			<b>225,75</b>	<b>0,00</b>			<b>0,00</b>	<b>0,000</b>	<b>0,00</b>	<b>225,75</b>
1034		594511111.SR	Dlažba z lomového kameňa hr. 150 mm do lôžka z betónu tr. C 16/20 hr. 100 mm s vyplnením škr cementovou maltou	m2	3,000	75,25	225,75	20,00	75,25	225,75	0,00			0,00	75,250	3,00	225,75
			<b>Upravy povrchov, podlahy, osadenie</b>				<b>26,26</b>			<b>26,26</b>	<b>0,00</b>			<b>0,00</b>	<b>0,000</b>	<b>0,00</b>	<b>26,26</b>
1035		622661335.S	Zjednocujúci náter betónových konštrukcií	m2	1,300	6,52	8,48	20,00	6,52	8,48	0,00			0,00	6,520	1,30	8,48
1036		627471353R	Adhézný mostik zo sanačnej stierky	m2	0,065	9,76	0,63	20,00	9,76	0,63	0,00			0,00	9,760	0,07	0,63

1037		627471352	Vyrovnanie zvislých plôch stierkou zo sanačnej malty, 1 vrstva hr. 4 mm	m2	1,300	13,19	17,15	20,00	13,19	17,15	0,00			0,00	13,190	1,30	17,15
<b>Ostatné konštrukcie a práce-búranie</b>											<b>1 072,79</b>	<b>1 072,79</b>	<b>0,00</b>	<b>0,00</b>	<b>0,000</b>	<b>0,00</b>	<b>1 072,79</b>
1038		914112111.S	Tabuľka s označením evidenčného čísla mostu	ks	1,000	47,27	47,27	20,00	47,27	47,27	0,00			0,00	47,270	1,00	47,27
1039		914112111.SR	Informačná tabuľka - vys do betonového bločku 490x350x100mm	ks	2,000	115,80	231,60	20,00	115,80	231,60	0,00			0,00	115,800	2,00	231,60
1040		919513111.S	Zhotovenie priepustu z rúr betonových DN 500	m	2,000	41,44	82,88	20,00	41,44	82,88	0,00			0,00	41,440	2,00	82,88
1041		592220001510.S	Rúra betónová hrdlová pre splaškové odpadové vody DN 500, dĺžky 2500 mm	ks	0,808	91,58	74,00	20,00	91,58	74,00	0,00			0,00	91,580	0,81	74,00
1042		938902312	Čistenie betónového podkladu vysokotlakovým vodným lúčom do hrúbky 5 mm - stien	m2	24,400	3,55	86,62	20,00	3,55	86,62	0,00			0,00	3,550	24,40	86,62
1043		959991011.SR	Zošítie trhlín nad 10mm metódou dodatočne vlepovanej nerezovej helikálnej vysokopevnostnej výstuže	m	0,130	102,10	13,27	20,00	102,10	13,27	0,00			0,00	102,100	0,13	13,27
1044		961051111.S	Búranie mostných základov, muriva a pilierov alebo nosných konštrukcií zo železobetónu, -2,40000t	m3	2,000	107,64	215,28	20,00	107,64	215,28	0,00			0,00	107,640	2,00	215,28
1045		977141120.SR	Vrty pre kotvy do betónu priemeru 20 mm hĺbky 150 mm s vyplnením epoxidovým tmelom	ks	18,000	13,38	240,84	20,00	13,38	240,84	0,00			0,00	13,380	18,00	240,84
1046		979084216.S	Vodorovná doprava vybraných hmôt po suchu bez naloženia, ale so zložením na vzdialenosť do 5 km	t	4,800	2,57	12,34	20,00	2,57	12,34	0,00			0,00	2,570	4,80	12,34
1047		979084219.S	Priplatok k cene za každý ďalší aj začatých 5 km nad 5 km	t	24,000	1,30	31,20	20,00	1,30	31,20	0,00			0,00	1,300	24,00	31,20
1048		979087213.S	Nakladanie na dopravné prostriedky pre vodorovnú dopravu vybraných hmôt	t	4,800	1,31	6,29	20,00	1,31	6,29	0,00			0,00	1,310	4,80	6,29
1049		979089012	Poplatok za skladovanie - betón, tehly, diaždice (17 01) ostatné	t	4,800	6,50	31,20	20,00	6,50	31,20	0,00			0,00	6,500	4,80	31,20
<b>Presun hmôt HSV</b>											<b>0,12</b>	<b>0,12</b>	<b>0,00</b>	<b>0,00</b>	<b>0,000</b>	<b>0,00</b>	<b>0,12</b>
1050		998212111.S	Presun hmôt pre mosty murované, monolitické, betónové, kovové, výšky mosta do 20 m	t	11,990	0,01	0,12	20,00	0,01	0,12	0,00			0,00	0,010	11,99	0,12
<b>Práce a dodávky PSV</b>											<b>125,57</b>	<b>125,57</b>	<b>0,00</b>	<b>0,00</b>	<b>0,000</b>	<b>0,00</b>	<b>125,57</b>
<b>Izolácie proti vode a vlhkosti</b>											<b>125,57</b>	<b>125,57</b>	<b>0,00</b>	<b>0,00</b>	<b>0,000</b>	<b>0,00</b>	<b>125,57</b>
1051		711112001.S	Zhotovenie izolácie proti zemnej vlhkosti zvislá penetračným náterom za studena	m2	6,000	0,71	4,26	20,00	0,71	4,26	0,00			0,00	0,710	6,00	4,26
1052		246170000900.S	Lak asfaltový penetračný	t	0,002	2 776,09	5,55	20,00	2 776,09	5,55	0,00			0,00	2 776,090	0,00	5,55
1053		711112002.S	Zhotovenie izolácie proti zemnej vlhkosti zvislá asfaltovým lakom za studena	m2	6,000	1,06	6,36	20,00	1,06	6,36	0,00			0,00	1,060	6,00	6,36
1054		246170001000.S	Lak asfaltový opravný	t	0,005	2 464,33	12,32	20,00	2 464,33	12,32	0,00			0,00	2 464,330	0,01	12,32
1055		711142559.S	Zhotovenie izolácie proti zemnej vlhkosti a tlakoví vode zvislá NAIP pritavením	m2	3,000	22,13	66,39	20,00	22,13	66,39	0,00			0,00	22,130	3,00	66,39
1056		628340000100.S	Pás asfaltový SBS s bridličným posypom hr. 5,5 mm vystužený netkanou polyesterovou rohožou	m2	4,320	7,09	30,63	20,00	7,09	30,63	0,00			0,00	7,090	4,32	30,63
1057		998711101.S	Presun hmôt pre izoláciu proti vode v objektoch výšky do 6 m	t	0,041	1,57	0,06	20,00	1,57	0,06	0,00			0,00	1,570	0,04	0,06
<b>SO ZV-527.02 Cesta II/527 v km 75,454 - 85,566 - dopravné značenie - trvalé</b>											<b>37 519,37</b>	<b>37 519,37</b>	<b>0,00</b>	<b>0,00</b>	<b>0,000</b>	<b>0,00</b>	<b>37 519,37</b>
<b>Práce a dodávky HSV</b>											<b>37 519,37</b>	<b>37 519,37</b>	<b>0,00</b>	<b>0,00</b>	<b>0,000</b>	<b>0,00</b>	<b>37 519,37</b>
<b>Zemné práce</b>											<b>138,71</b>	<b>138,71</b>	<b>0,00</b>	<b>0,00</b>	<b>0,000</b>	<b>0,00</b>	<b>138,71</b>
1058		162503102.S	Vodorovné premiestnenie výkopku pre cesty po spevnenej ceste z horniny tr.1-4 do 1000 m3 na vzdialenosť do 3000 m	m3	5,760	5,47	31,51	20,00	5,47	31,51	0,00			0,00	5,470	5,76	31,51
1059		162503103.S	Vodorovné premiestnenie výkopku pre cesty po spevnenej ceste z horniny tr.1-4 do 1000 m3, príplatok k cene za každý ďalší a začatých 1000 m	m3	155,520	0,42	65,32	20,00	0,42	65,32	0,00			0,00	0,420	155,52	65,32
1060		167101101.S	Nakladanie neuhahnutého výkopku z hornin tr.1-4 do 100 m3	t	5,760	1,96	11,29	20,00	1,96	11,29	0,00			0,00	1,960	5,76	11,29
1061		171209002.S	Poplatok za skladovanie - zemina a kamenivo (17 05) ostatné	t	10,368	2,95	30,59	20,00	2,95	30,59	0,00			0,00	2,950	10,37	30,59
<b>Ostatné konštrukcie a práce-búranie</b>											<b>37 380,46</b>	<b>37 380,46</b>	<b>0,00</b>	<b>0,00</b>	<b>0,000</b>	<b>0,00</b>	<b>37 380,46</b>
1062		914001111.S	Osadenie a montáž cestnej zvislej dopravnej značky na stĺpik, slp, konzolu alebo objekt	ks	60,000	59,08	3 544,80	20,00	59,08	3 544,80	0,00			0,00	59,080	60,00	3 544,80
1063		404410066500	Zákazová značka B29a (Zákaz predchádzania), rozmer 900 mm, fólia RA2, pozinkovaná	ks	30,000	94,53	2 835,90	20,00	94,53	2 835,90	0,00			0,00	94,530	30,00	2 835,90
1064		404410066800	Zákazová značka B29b (Koniec zákazu predchádzania), rozmer 900 mm, fólia RA2, pozinkovaná	ks	23,000	94,53	2 174,19	20,00	94,53	2 174,19	0,00			0,00	94,530	23,00	2 174,19
1065		404410040300	Značka upravujúca prednosť P13 (Tvar križovatky), rozmer 750x750 mm, fólia RA2, pozinkovaná	ks	2,000	82,72	165,44	20,00	82,72	165,44	0,00			0,00	82,720	2,00	165,44
1066		404450005500.S	Zariadenie dopravné Z3b (Vodiaca tabuľa), rozmer 1000x1000 mm, Zn plech so založeným Al okrajovým profilom II. trieda	ks	5,000	94,53	472,65	20,00	94,53	472,65	0,00			0,00	94,530	5,00	472,65
1067		404490008600	Krytka stĺpika, d 60 mm, plastová	ks	60,000	1,77	106,20	20,00	1,77	106,20	0,00			0,00	1,770	60,00	106,20
1068		404490008400	Stĺpik Zn, d 60 mm/1 bm, pre dopravné značky	ks	210,000	10,04	2 108,40	20,00	10,04	2 108,40	0,00			0,00	10,040	210,00	2 108,40
1069		404440000100	Úchyt na stĺpik, d 60 mm, križový, Zn	ks	60,000	4,73	283,80	20,00	4,73	283,80	0,00			0,00	4,730	60,00	283,80
1070		914001221.S	Montáž cestnej zvislej dopravnej značky základnej veľkosti do 2 m2 objímkami na stĺpiky alebo konzoly	ks	25,000	23,63	590,75	20,00	23,63	590,75	0,00			0,00	23,630	25,00	590,75
1071		404410011400.S	Výstražná značka, rozmer 1250 mm, fólia RA2, pozinkovaná	ks	1,000	100,44	100,44	20,00	100,44	100,44	0,00			0,00	100,440	1,00	100,44
1072		404410124300.S	Informatívna prevádzková značka, rozmer 750x1000 mm, fólia RA2, pozinkovaná	ks	5,000	82,72	413,60	20,00	82,72	413,60	0,00			0,00	82,720	5,00	413,60
1073		404410148200.S	Informatívna značka, rozmer 750x750 mm, fólia RA2, pozinkovaná	ks	2,000	82,72	165,44	20,00	82,72	165,44	0,00			0,00	82,720	2,00	165,44
1074		404410180100.S	Informatívna smerová značka, rozmer 1500x330 mm, Zn plech so založeným Al okrajovým profilom II. trieda	ks	17,000	82,72	1 406,24	20,00	82,72	1 406,24	0,00			0,00	82,720	17,00	1 406,24
1075		915711212.S	Vodorovné dopravné značenie striekané farbou deliacich čiar súvislých šírky 125 mm biela retroreflexná	m	4 841,000	0,59	2 856,19	20,00	0,59	2 856,19	0,00			0,00	0,590	4 841,00	2 856,19
1076		915711312.S	Vodorovné dopravné značenie striekané farbou deliacich čiar prerušovaných šírky 125 mm biela retroreflexná	m	5 748,000	0,30	1 724,40	20,00	0,30	1 724,40	0,00			0,00	0,300	5 748,00	1 724,40
1077		915711412.S	Vodorovné dopravné značenie striekané farbou vodiacich čiar súvislých šírky 250 mm biela retroreflexná	m2	20 320,000	0,71	14 427,20	20,00	0,71	14 427,20	0,00			0,00	0,710	20 320,00	14 427,20
1078		915721212.S	Vodorovné dopravné značenie striekané farbou prechodov pre chodcov, šípky, symboly a pod., biela retroreflexná	m	339,000	5,91	2 003,49	20,00	5,91	2 003,49	0,00			0,00	5,910	339,00	2 003,49

1079		915791111.S	Predznačenie pre značenie striekané farbou z náterových hmôt deliace čiary, vodiace pružky	m2	30 427,000	0,04	1 217,08	20,00	0,04	1 217,08	0,00			0,00	0,040	30 427,00	1 217,08
1080		915791112.S	Predznačenie pre vodorovné značenie striekané farbou alebo vykonávané z náterových hmôt	ks	339,000	0,26	88,14	20,00	0,26	88,14	0,00			0,00	0,260	339,00	88,14
1081		966006132.S	Odstránenie značky, pre staničenie a ohraničenie so stĺpkami, -0,08200t	ks	4,000	20,44	81,76	20,00	20,44	81,76	0,00			0,00	20,440	4,00	81,76
1082		966006211.S	Odstránenie (demontáž) zvislej dopravnej značky zo stĺpov, stĺpikov alebo konzol, - 0,00400t	t	30,000	20,44	613,20	20,00	20,44	613,20	0,00			0,00	20,440	30,00	613,20
1083		979084113.S	Vodorovná doprava po suchu so zložením alebo preloženie na iný dopravný prostriedok okrem lode, do 1000 m	t	0,448	2,57	1,15	20,00	2,57	1,15	0,00			0,00	2,570	0,45	1,15
			<b>Presun hmôt HSV</b>				<b>0,20</b>			<b>0,20</b>	<b>0,00</b>			<b>0,00</b>	<b>0,000</b>	<b>0,00</b>	<b>0,20</b>
1084		998225111.S	Presun hmôt pre pozemnú komunikáciu a letisko s krytom asfaltovým akejkoľvek dĺžky objektu	t	19,613	0,01	0,20	20,00	0,01	0,20	0,00			0,00	0,010	19,61	0,20
			<b>SO ZV-527.03 Cesta II/527 v km 75,454 - 85,566 - dopravné opatrenia a značenie počas výstavby</b>				<b>12 861,00</b>			<b>12 861,00</b>	<b>0,00</b>			<b>0,00</b>	<b>0,000</b>	<b>0,00</b>	<b>12 861,00</b>
			<b>Práce a dodávky HSV</b>				<b>12 861,00</b>			<b>12 861,00</b>	<b>0,00</b>			<b>0,00</b>	<b>0,000</b>	<b>0,00</b>	<b>12 861,00</b>
			<b>Ostatné konštrukcie a práce-búranie</b>				<b>12 861,00</b>			<b>12 861,00</b>	<b>0,00</b>			<b>0,00</b>	<b>0,000</b>	<b>0,00</b>	<b>12 861,00</b>
1085		9159010PC	Prenosné DDZ pre SO KA-527.04 pre obchádzku č.1 (viď PD schéma DDZ: IP30-5x, IS15-3x, B1-3x,C1-1x, C3-1x, IP4-1x, IP5-2x, C6b-2x, IS25-9x, IS26-6x, E12-3x, Z2a-6x, Z4a - 15x, bikač-33x; 1 inštalácia schémy)	deň	60,000	43,50	2 610,00	20,00	43,50	2 610,00	0,00			0,00	43,500	60,00	2 610,00
1086		9159009PC	Prenosné DDZ pre SO ZV-527.03 v intraviláne (viď PD schéma DDZ: A19-2x, B29a-2x, A12-2x, C6-2x, B29b-2x, Z2b-2x, Z4a-50x, bikač-31x, SSS-2x; 10 inštalácií schémy)	deň	60,000	69,35	4 161,00	20,00	69,35	4 161,00	0,00			0,00	69,350	60,00	4 161,00
1087		9159008PC	Prenosné DDZ pre SO ZV-527.03 v extraviláne (viď PD schéma DDZ: IP30-2x, A12-2x, B29a-2x, B31a-4x, B39-2x, C6-2x, Z2b-2x, Z4a-39x, bikač-31x, SSS-2x; 2x19 inštalácií schémy)	deň	150,000	40,60	6 090,00	20,00	40,60	6 090,00	0,00			0,00	40,600	150,00	6 090,00
			<b>Rekonštrukcia mosta ev. č. 526-009 km 16,670</b>				<b>290 938,10</b>			<b>294 822,44</b>	<b>3 884,34</b>			<b>0,00</b>	<b>0,000</b>	<b>0,00</b>	<b>294 822,44</b>
			<b>SO 526-009.01 Rekonštrukcia mosta ev. č. 526-009 km 16,670 - mostný objekt</b>				<b>144 449,03</b>			<b>145 204,49</b>	<b>755,46</b>			<b>0,00</b>	<b>0,000</b>	<b>0,00</b>	<b>145 204,49</b>
			<b>Práce a dodávky HSV</b>				<b>144 449,03</b>			<b>145 204,49</b>	<b>755,46</b>			<b>0,00</b>	<b>0,000</b>	<b>0,00</b>	<b>145 204,49</b>
			<b>Zemné práce</b>				<b>137 483,61</b>			<b>138 239,07</b>	<b>755,46</b>			<b>0,00</b>	<b>0,000</b>	<b>0,00</b>	<b>138 239,07</b>
			<b>Zemné práce</b>				<b>22 146,01</b>			<b>22 146,01</b>	<b>0,00</b>			<b>0,00</b>	<b>0,000</b>	<b>0,00</b>	<b>22 146,01</b>
1088		113152130.S	Frézovanie asf. podkladu alebo krytu bez prek., plochy do 500 m2, pruh š. do 0,5 m, hr. 50 mm 0,127 t	m2	119,000	0,79	94,01	20,00	0,79	94,01	0,00			0,00	0,790	119,00	94,01
1089		113152140.S	Frézovanie asf. podkladu alebo krytu bez prek., plochy do 500 m2, pruh š. do 0,5 m, hr. 100 mm 0,254 t	m2	119,000	0,95	113,05	20,00	0,95	113,05	0,00			0,00	0,950	119,00	113,05
1090		115001105.S	Odvedenie vody potrubím pri priemere potrubia DN nad 300 do 600	m	24,000	2,07	49,68	20,00	2,07	49,68	0,00			0,00	2,070	24,00	49,68
1091		286140012100	Rúra X-Stream PP s hrdlom vrátane tesnenia SN 10, DN 600 dl. 6 m korogovaná pre gravitačnú kanalizáciu, WAVIN	ks	4,000	85,34	341,36	20,00	85,34	341,36	0,00			0,00	85,340	4,00	341,36
1092		115101200.S	Čerpanie vody na dopravnú výšku do 10 m s priemerným prítokom litrov za minútu do 100 l	hod	200,000	9,81	1 962,00	20,00	9,81	1 962,00	0,00			0,00	9,810	200,00	1 962,00
1093		115101300.S	Prihotovosť záložnej čerpacej súpravy pre výšku do 10 m, s prítokom litrov za minútu do 100 l	deň	25,000	3,95	98,75	20,00	3,95	98,75	0,00			0,00	3,950	25,00	98,75
1094		121101111.S	Odstránenie omice s vodor. premiestn. na hromady, so zložením na vzdialenosť do 100 m a do 100m3	m3	6,050	4,06	24,56	20,00	4,06	24,56	0,00			0,00	4,060	6,05	24,56
1095		125703301.S	Čistenie melioračného kanála hr.napl.vrst.do 250mm s nesp.dnom	m3	15,900	12,19	193,82	20,00	12,19	193,82	0,00			0,00	12,190	15,90	193,82
1096		131201102.S	Výkop nezapažené jamy v hornine 3, nad 100 do 1000 m3	m3	449,000	5,04	2 262,96	20,00	5,04	2 262,96	0,00			0,00	5,040	449,00	2 262,96
1097		132201101.S	Výkop ryhy do šírky 600 mm v horn.3 do 100 m3	m3	10,800	10,08	108,86	20,00	10,08	108,86	0,00			0,00	10,080	10,80	108,86
1098		162501102.S	Vodorovné premiestnenie výkopku po spevnenej ceste z horniny tr.1-4, do 100 m3 na vzdialenosť do 3000 m	m3	0,800	5,47	4,38	20,00	5,47	4,38	0,00			0,00	5,470	0,80	4,38
1099		162501105.S	Vodorovné premiestnenie výkopku po spevnenej ceste z horniny tr.1-4, do 100 m3, príplatok k cene za každých ďalších a začiatých 1000 m	m3	5,600	0,42	2,35	20,00	0,42	2,35	0,00			0,00	0,420	5,60	2,35
1100		162501122.S	Vodorovné premiestnenie výkopku po spevnenej ceste z horniny tr.1-4, nad 100 do 1000 m3 na vzdialenosť do 3000 m	m3	340,700	5,47	1 863,63	20,00	5,47	1 863,63	0,00			0,00	5,470	340,70	1 863,63
1101		162501123.S	Vodorovné premiestnenie výkopku po spevnenej ceste z horniny tr.1-4, nad 100 do 1000 m3, príplatok k cene za každých ďalších a začiatých 1000 m	m3	9 198,900	0,42	3 863,54	20,00	0,42	3 863,54	0,00			0,00	0,420	9 198,90	3 863,54
1102		167101101.S	Nakladanie neuhnutého výkopku z hornin tr.1-4 do 100 m3	m3	0,800	1,96	1,57	20,00	1,96	1,57	0,00			0,00	1,960	0,80	1,57
1103		171203212.S	Uloženie netried. sypanin z hornin 1 až 4, bez zhutnenia s prímiesou ilovej hliny nad 20 % objemu	m3	4,000	15,13	60,52	20,00	15,13	60,52	0,00			0,00	15,130	4,00	60,52
1104		581250000100.S	Zemina surová lová	m3	4,000	53,59	214,36	20,00	53,59	214,36	0,00			0,00	53,590	4,00	214,36
1105		171209002.S	Poplatok za skladovanie - zemina a kamenivo (17 05) ostatné	t	613,260	2,95	1 809,12	20,00	2,95	1 809,12	0,00			0,00	2,950	613,26	1 809,12
1106		174101002.S	Zásyp sypaninou so zhutnením jám, šachiet, rýh, zárezov alebo okolo objektov nad 100 do 1000 m3	m3	352,500	8,37	2 950,43	20,00	8,37	2 950,43	0,00			0,00	8,370	352,50	2 950,43
1107		583410004300.S	Štrkodra frakcia 0-32 mm	t	424,125	14,11	5 984,40	20,00	14,11	5 984,40	0,00			0,00	14,110	424,13	5 984,40
1108		182301121.S	Rozprestrete omice na svahu so sklonom nad 1:5, plocha do 500 m2, hr.do 100 mm	m2	68,500	0,82	56,17	20,00	0,82	56,17	0,00			0,00	0,820	68,50	56,17
1109		183405211.S	Výsev trávniku hydroosevom na omicu	m2	68,500	1,08	73,98	20,00	1,08	73,98	0,00			0,00	1,080	68,50	73,98
1110		005720001400.S	Osvá tráv - semená parkovej zmesi	kg	2,117	5,91	12,51	20,00	5,91	12,51	0,00			0,00	5,910	2,12	12,51
			<b>Zakladanie</b>				<b>31 089,13</b>			<b>31 089,13</b>	<b>0,00</b>			<b>0,00</b>	<b>0,000</b>	<b>0,00</b>	<b>31 089,13</b>
1111		212312111.S	Lážko pre trativody z betónu prostého	m3	12,500	120,97	1 512,13	20,00	120,97	1 512,13	0,00			0,00	120,970	12,50	1 512,13
1112		212341111.S	Obetovanie drenážnych rúr medzerovitým betónom	m3	2,000	145,18	290,36	20,00	145,18	290,36	0,00			0,00	145,180	2,00	290,36
1113		212752127	Trativody z flexodrenážnych rúr DN 160	m	21,000	14,18	297,78	20,00	14,18	297,78	0,00			0,00	14,180	21,00	297,78
1114		2127923135.S	Odvodnenie mostnej opory - plastové potrubie HDPE DN 200	m	1,800	15,51	27,92	20,00	15,51	27,92	0,00			0,00	15,510	1,80	27,92
1115		215901101.S	Zhutnenie podložia z rastlej horniny 1 až 4 pod násypy, z hornina súdržných do 92 % PS a nesúdržných	m2	78,800	0,54	42,55	20,00	0,54	42,55	0,00			0,00	0,540	78,80	42,55

1116		274311117.S	Základové pásy, prahy, vence mostných konštrukcií z betónu prostého tr. C 25/30	m3	5,700	153,58	875,41	20,00	153,58	875,41	0,00			0,00	153,580	5,70	875,41	
1117		274311118.S	Základové pásy, prahy, vence mostných konštrukcií z betónu prostého tr. C 30/37	m3	2,400	159,67	383,21	20,00	159,67	383,21	0,00			0,00	159,670	2,40	383,21	
1118		274311120.S	Základové pásy, prahy, vence mostných konštrukcií z betónu prostého tr. C 20/25	m3	10,500	151,15	1 587,08	20,00	151,15	1 587,08	0,00			0,00	151,150	10,50	1 587,08	
1119		274354111.S	Debnenie základových pásov mostných konštrukcií - zhotovenie	m2	42,000	800,94	800,94	20,00	19,07	800,94	0,00			0,00	19,070	42,00	800,94	
1120		274354211.S	Debnenie základových pásov mostných konštrukcií - odstránenie	m2	42,000	6,87	288,54	20,00	6,87	288,54	0,00			0,00	6,870	42,00	288,54	
1121		275321118.S	Základové pátky a bloky mostných konštrukcií z betónu železového tr. C 30/37	m3	59,000	159,67	9 420,53	20,00	159,67	9 420,53	0,00			0,00	159,670	59,00	9 420,53	
1122		275354111.S	Debnenie základových pátek mostných konštrukcií - zhotovenie	m2	72,000	19,07	1 373,04	20,00	19,07	1 373,04	0,00			0,00	19,070	72,00	1 373,04	
1123		275354211.S	Debnenie základových pátek mostných konštrukcií - odstránenie	m2	72,000	6,87	494,64	20,00	6,87	494,64	0,00			0,00	6,870	72,00	494,64	
1124		275362111.S	Výstuž základových pátek a blokov z betonárskej ocele 10 505 mostných konštrukcií	t	6,450	1 864,76	12 027,70	20,00	1 864,76	12 027,70	0,00			0,00	1 864,760	6,45	12 027,70	
1125		289971211.S	Zhotovenie vrstvy z geotextílie na upravenom povrchu sklon do 1 : 5, šírky od 0 do 3 m	m2	164,000	0,41	67,24	20,00	0,41	67,24	0,00			0,00	0,410	164,00	67,24	
1126		693110003200.S	Geotextília polypropylénová netkaná 500 g/m2	m2	167,280	1,26	210,77	20,00	1,26	210,77	0,00			0,00	1,260	167,28	210,77	
1127		289971622.S	Položenie bentonitovej rohože na upravenom povrchu sklon do 1 : 5, šírky do 6 m	m2	82,000	3,34	273,88	20,00	3,34	273,88	0,00			0,00	3,340	82,00	273,88	
1128		693410000100.S	Geosynetické ílové tesnenie GCL W05	m2	94,300	6,50	612,95	20,00	6,50	612,95	0,00			0,00	6,500	94,30	612,95	
1129		289971723.S	Drenážne geosynetická pre odvodnenie a stabilizáciu podkladu, geomkompozit jednostranne laminovaný geotextiliou, sklon nad 1:2,5 do 1:1	m2	48,500	10,36	502,46	20,00	10,36	502,46	0,00			0,00	10,360	48,50	502,46	
									<b>Zvislé a kompletne konštrukcie</b>		<b>29 546,32</b>	<b>29 546,32</b>	<b>0,00</b>		<b>0,00</b>	<b>0,000</b>	<b>0,00</b>	<b>29 546,32</b>
1130		317321119.S	Mostové rímsoy z betónu železového triedy C 35/45	m3	6,400	219,43	1 404,35	20,00	219,43	1 404,35	0,00			0,00	219,430	6,40	1 404,35	
1131		317353121.S	Debnenie mostných rímsov všetkých tvarov - zhotovenie	m2	27,200	71,87	1 954,86	20,00	71,87	1 954,86	0,00			0,00	71,870	27,20	1 954,86	
1132		317353221.S	Debnenie mostových rímsov všetkých tvarov - odstránenie	m2	27,200	16,69	453,97	20,00	16,69	453,97	0,00			0,00	16,690	27,20	453,97	
1133		317361216.S	Výstuž mostných rímsov z betonárskej ocele 10 505	t	1,090	1 870,70	2 039,06	20,00	1 870,70	2 039,06	0,00			0,00	1 870,700	1,09	2 039,06	
1134		334323128.S	Mostné opory a lôžné prahy z betónu železového tr. C 30/37	m3	32,000	147,48	4 719,36	20,00	147,48	4 719,36	0,00			0,00	147,480	32,00	4 719,36	
1135		334323138.S	Mostné krídla a záväzné stienky z betónu železového tr. C 30/37	m3	21,000	152,65	3 205,65	20,00	152,65	3 205,65	0,00			0,00	152,650	21,00	3 205,65	
1136		334351112.S	Debnenie mostných konštrukcií-opôr výšky do 20 m, zhotovenie	m2	114,000	31,95	3 642,30	20,00	31,95	3 642,30	0,00			0,00	31,950	114,00	3 642,30	
1137		334351113.S	Debnenie mostných konštrukcií-krídiel, stien výšky do 20 m, zhotovenie	m2	82,000	24,04	1 971,28	20,00	24,04	1 971,28	0,00			0,00	24,040	82,00	1 971,28	
1138		334351212.S	Debnenie mostných konštrukcií-opôr výšky do 20 m, odstránenie	m2	114,000	6,87	783,18	20,00	6,87	783,18	0,00			0,00	6,870	114,00	783,18	
1139		334351213.S	Debnenie mostných konštrukcií-krídiel, stien výšky do 20 m, odstránenie	m2	82,000	6,87	563,34	20,00	6,87	563,34	0,00			0,00	6,870	82,00	563,34	
1140		334362116.S	Výstuž drieku opôr z betonárskej ocele 10 505 mostných konštrukcií	t	2,640	1 870,27	4 937,51	20,00	1 870,27	4 937,51	0,00			0,00	1 870,270	2,64	4 937,51	
1141		334362126.S	Výstuž krídel a záväzných stienok z betonárskej ocele 10 505 mostných konštrukcií	t	2,070	1 870,27	3 871,46	20,00	1 870,27	3 871,46	0,00			0,00	1 870,270	2,07	3 871,46	
									<b>Vodorovné konštrukcie</b>		<b>17 344,86</b>	<b>17 344,86</b>	<b>0,00</b>		<b>0,00</b>	<b>0,000</b>	<b>0,00</b>	<b>17 344,86</b>
1142		421321238.S	Mostné nosné konštrukcie doskové z betónu železového tr. C 30/37	m3	17,500	148,31	2 595,43	20,00	148,31	2 595,43	0,00			0,00	148,310	17,50	2 595,43	
1143		421352021.S	Debnenie nosníkových vrátane debniacej dosky pre vyhotovenie debnenia mostovky doskových mostov - montáž	m2	51,500	41,78	2 151,67	20,00	41,78	2 151,67	0,00			0,00	41,780	51,50	2 151,67	
1144		421352091.S	Debnenie nosníkových vrátane debniacej dosky pre vyhotovenie debnenia mostovky doskových mostov - demontáž	m2	51,500	8,59	442,39	20,00	8,59	442,39	0,00			0,00	8,590	51,50	442,39	
1145		421362126.S	Výstuž doskového mosta z betonárskej ocele 10 505 mostných konštrukcií	t	4,960	1 870,27	9 276,54	20,00	1 870,27	9 276,54	0,00			0,00	1 870,270	4,96	9 276,54	
1146		430321414.S	Schodiskové konštrukcie, betón železový tr. C 25/30	m3	3,000	291,32	873,96	20,00	291,32	873,96	0,00			0,00	291,320	3,00	873,96	
1147		430361821.S	Výstuž schodiskových konštrukcií z betonárskej ocele 10505	t	0,180	2 083,40	375,01	20,00	2 083,40	375,01	0,00			0,00	2 083,400	0,18	375,01	
1148		434351141.S	Debnenie stúpnov na podstupňovej doske alebo na teréne pôdorysne priamočiarych zhotovenie	m2	5,000	18,10	90,50	20,00	18,10	90,50	0,00			0,00	18,100	5,00	90,50	
1149		434351142.S	Debnenie stúpnov na podstupňovej doske alebo na teréne pôdorysne priamočiarych odstránenie	m2	5,000	7,09	35,45	20,00	7,09	35,45	0,00			0,00	7,090	5,00	35,45	
1150		451478011.S	Podkladová vrstva plastbetónová drenážna na moste	m3	0,065	6 688,31	434,74	20,00	6 688,31	434,74	0,00			0,00	6 688,310	0,07	434,74	
1151		462511161.S	Zahádzka z lomového kameňa, hmotnosť jednotlivých kameňov do 80 kg bez výplne medzier	m3	0,250	44,08	11,02	20,00	44,08	11,02	0,00			0,00	44,080	0,25	11,02	
1152		463211111.S	Rovnanina z lomového kameňa neopracovaného tried. s vyklíňovaním škáar a dutín úlomkami z kameňa	m3	6,800	69,70	473,96	20,00	69,70	473,96	0,00			0,00	69,700	6,80	473,96	
1153		465311111.S	Rígel so zatretým povrchom z betónu tr. C 8/10 hrúbky do 150 mm	m2	6,050	96,56	584,19	20,00	96,56	584,19	0,00			0,00	96,560	6,05	584,19	
									<b>Komunikácie</b>		<b>6 543,02</b>	<b>6 599,28</b>	<b>56,26</b>		<b>0,00</b>	<b>0,000</b>	<b>0,00</b>	<b>6 599,28</b>
1154		573231107.S	Postrek asfaltový spojovací bez posypu kamenivom z cestnej emulzie v množstve 0,50 kg/m2	m2	81,000	0,33	26,73	20,00	0,35	27,95	1,22			0,00	0,345	81,00	27,95	
1155		577134211.S	Asfaltový betón vrstva obrusná AC 11 O v pruhu š. do 3 m z nemodifik. asfaltu tr. I, po ztuhnutí hr. 40 mm	m2	40,500	9,82	397,71	20,00	11,18	452,75	55,04			0,00	11,179	40,50	452,75	
1156		578142114.S	Liaty asfalt z kameniva ťaženého alebo dreveného hrubozrnný MA 16 O, hr. 45 mm	m2	40,500	14,63	592,52	20,00	14,63	592,52	0,00			0,00	14,630	40,50	592,52	
1157		5945111115.S	Dlažba z lomového kameňa do lôžka z betónu tr. C 25/30	m2	62,000	79,02	4 899,24	20,00	79,02	4 899,24	0,00			0,00	79,020	62,00	4 899,24	
1158		599632111.S	Výplnenie škáar dlažby z lomového kameňa cementovou maltou so zatrením	m2	62,000	10,11	626,82	20,00	10,11	626,82	0,00			0,00	10,110	62,00	626,82	
									<b>Upravy povrchov, podlahy, osadenie</b>		<b>837,17</b>	<b>837,17</b>	<b>0,00</b>		<b>0,00</b>	<b>0,000</b>	<b>0,00</b>	<b>837,17</b>
1159		622661335.S	Zjednocujúci náter betonových konštrukcií	m2	128,400	6,52	837,17	20,00	6,52	837,17	0,00			0,00	6,520	128,40	837,17	
									<b>Rúrové vedenie</b>		<b>314,64</b>	<b>314,64</b>	<b>0,00</b>		<b>0,00</b>	<b>0,000</b>	<b>0,00</b>	<b>314,64</b>
1160		894170032	Montáž filtračno-usadzovacej šachty FDN400, DN 400, výška 1000 mm	ks	2,000	45,39	90,78	20,00	45,39	90,78	0,00			0,00	45,390	2,00	90,78	
1161		286140002300	Rúra KG 2000 PP, SN 10, DN 400 dl. 1 m hladká pre gravitačnú kanalizáciu, WAVIN	ks	2,000	111,93	223,86	20,00	111,93	223,86	0,00			0,00	111,930	2,00	223,86	
									<b>Ostatné konštrukcie a práce-búranie</b>		<b>29 653,10</b>	<b>30 352,30</b>	<b>699,20</b>		<b>0,00</b>	<b>0,000</b>	<b>0,00</b>	<b>30 352,30</b>
1162		9111311115.S	Zábradlie schodiskové kompozitné, dodávka + montáž	m	8,900	108,71	967,52	20,00	108,71	967,52	0,00			0,00	108,710	8,90	967,52	
1163		911334123.S	Zvodidlo oceľové zábradlové ZSNH4/H2 kotvené do rímsov z výplňou zo zvarovanej siete	m	40,000	212,61	8 504,40	20,00	230,09	9 203,60	699,20			0,00	230,090	40,00	9 203,60	

1164		912293111.S	Osadenie a montáž smerového stĺpika z plastických hmôt na cestné zvodidlo	ks	8,000	7,09	56,72	20,00	7,09	56,72	0,00			0,00	7,090	8,00	56,72
1165		404490000300.S	Zvodidlóv stĺpik ZS - 300 mm, s kovovým držiakom, fólia II. triedy, so spojovacím materiálom	ks	8,000	13,00	104,00	20,00	13,00	104,00	0,00			0,00	13,000	8,00	104,00
1166		914112111.S	Tabuľka s označením evidenčného čísla mostu	ks	2,000	47,27	94,54	20,00	47,27	94,54	0,00			0,00	47,270	2,00	94,54
1167		9141121115.S	Vyznačenie roku výstavby/rekonštrukcie mosta - vložka do debnenia	ks	2,000	115,80	231,60	20,00	115,80	231,60	0,00			0,00	115,800	2,00	231,60
1168		9361711215.S	Nerezové doplnky mostného vybavenia - šróbotyce, matice a podložky M24-6.8, dodávka+montáž vrátane PKO	ks	32,000	16,07	514,24	20,00	16,07	514,24	0,00			0,00	16,070	32,00	514,24
1169		939110139	Merací bod	ks	6,000	64,99	389,94	20,00	64,99	389,94	0,00			0,00	64,990	6,00	389,94
1170		948102011.S	Dočasný podperný systém oceľový pre mosty doskové - mesačný prenájom	m3	67,000	15,70	1 051,90	20,00	15,70	1 051,90	0,00			0,00	15,700	67,00	1 051,90
1171		948102111.S	Dočasný podperný systém oceľový pre mosty akéhokoľvek konštrukčného typu - montáž	m3	67,000	17,76	1 189,92	20,00	17,76	1 189,92	0,00			0,00	17,760	67,00	1 189,92
1172		948102191.S	Dočasný podperný systém oceľový pre mosty akéhokoľvek konštrukčného typu - demontáž	m3	67,000	12,43	832,81	20,00	12,43	832,81	0,00			0,00	12,430	67,00	832,81
1173		961041211.S	Búranie mostných základov, muríva a pilierov alebo nosných konštrukcií z prost.,betónu, -2,20000t	m3	75,900	107,38	8 150,14	20,00	107,38	8 150,14	0,00			0,00	107,380	75,90	8 150,14
1174		961051111.S	Búranie mostných základov, muríva a pilierov alebo nosných konštrukcií zo železobetónu, -2,40000t	m3	17,800	134,22	2 389,12	20,00	134,22	2 389,12	0,00			0,00	134,220	17,80	2 389,12
1175		966076141.S	Odstánenie zvodidlóvho zábradlia alebo ich častí na mostoch betónových v celku, - 0,05400t	m	23,000	10,49	241,27	20,00	10,49	241,27	0,00			0,00	10,490	23,00	241,27
1176		9771411285.S	Vrty pre kotvy do betónu priemeru 30 mm hĺbky 200 mm s vyplnením epoxidovým tmelom	ks	32,000	22,51	720,32	20,00	22,51	720,32	0,00			0,00	22,510	32,00	720,32
1177		979081111	Odvod sutiny a vybraných hmôt na skládku do 1 km	t	256,281	2,57	658,64	20,00	2,57	658,64	0,00			0,00	2,570	256,28	658,64
1178		979081121	Odvod sutiny a vybraných hmôt na skládku za každý ďalší 1 km	t	7 432,149	0,26	1 932,36	20,00	0,26	1 932,36	0,00			0,00	0,260	7 432,15	1 932,36
1179		979089012	Poplatok za skladovanie - betón, tehly, diaľnice (17 01) ostatné	t	210,942	6,50	1 371,12	20,00	6,50	1 371,12	0,00			0,00	6,500	210,94	1 371,12
1180		979089212	Poplatok za skladovanie - bitúmenové zmesi, uholný decht, dechtové výrobky (17 03), ostatné	t	45,339	5,57	252,54	20,00	5,57	252,54	0,00			0,00	5,570	45,34	252,54
<b>Presun hmôt HSV</b>							<b>9,36</b>			<b>9,36</b>	<b>0,00</b>			<b>0,00</b>	<b>0,000</b>	<b>0,00</b>	<b>9,36</b>
1181		998212111.S	Presun hmôt pre mosty murované, monolitické,betónové,kovové,výšky mosta do 20 m	t	935,932	0,01	9,36	20,00	0,01	9,36	0,00			0,00	0,010	935,93	9,36
<b>Práce a dodávky PSV</b>							<b>6 965,42</b>			<b>6 965,42</b>	<b>0,00</b>			<b>0,00</b>	<b>0,000</b>	<b>0,00</b>	<b>6 965,42</b>
<b>Izolácie proti vode a vlhkosti</b>							<b>6 965,42</b>			<b>6 965,42</b>	<b>0,00</b>			<b>0,00</b>	<b>0,000</b>	<b>0,00</b>	<b>6 965,42</b>
1182		711111001.S	Zhotovenie izolácie proti zemnej vlhkosti vodorovná náterom penetračným za studena	m2	13,000	0,53	6,89	20,00	0,53	6,89	0,00			0,00	0,530	13,00	6,89
1183		246170000900.S	Lak asfaltový penetračný	t	0,004	2 776,09	11,10	20,00	2 776,09	11,10	0,00			0,00	2 776,090	0,00	11,10
1184		711111002.S	Zhotovenie izolácie proti zemnej vlhkosti vodorovná asfaltovým lakom za studena	m2	26,000	0,71	18,46	20,00	0,71	18,46	0,00			0,00	0,710	26,00	18,46
1185		246170001000.S	Lak asfaltový opravý	t	0,020	2 464,33	49,29	20,00	2 464,33	49,29	0,00			0,00	2 464,330	0,02	49,29
1186		711112001.S	Zhotovenie izolácie proti zemnej vlhkosti zvislá penetračným náterom za studena	m2	159,000	0,71	112,89	20,00	0,71	112,89	0,00			0,00	0,710	159,00	112,89
1187		246170000900.S	Lak asfaltový penetračný	t	0,056	2 776,09	155,46	20,00	2 776,09	155,46	0,00			0,00	2 776,090	0,06	155,46
1188		711112002.S	Zhotovenie izolácie proti zemnej vlhkosti zvislá asfaltovým lakom za studena	m2	318,000	1,06	337,08	20,00	1,06	337,08	0,00			0,00	1,060	318,00	337,08
1189		246170001000.S	Lak asfaltový opravý	t	0,270	2 464,33	665,37	20,00	2 464,33	665,37	0,00			0,00	2 464,330	0,27	665,37
1190		711311121.S	Zhotovenie izolácie uzatváracieho náteru z epoxidovej živice cestných mostoviek	m2	185,100	4,55	842,21	20,00	4,55	842,21	0,00			0,00	4,550	185,10	842,21
1191		245610001300.S	2-zložková nízkoviskózna epoxidová živica	kg	148,080	11,30	1 673,30	20,00	11,30	1 673,30	0,00			0,00	11,300	148,08	1 673,30
1192		711341111.S	Zhotovenie izolácie NAIP prítavením mostoviek	m2	185,100	8,54	1 580,75	20,00	8,54	1 580,75	0,00			0,00	8,540	185,10	1 580,75
1193		628340000100.S	Pás asfaltový SBS s bridličným posypom hr. 5,5 mm vystužený netkanou polyesterovou rohožou	m2	212,865	7,09	1 509,21	20,00	7,09	1 509,21	0,00			0,00	7,090	212,87	1 509,21
1194		998711101.S	Presun hmôt pre izoláciu proti vode v objektoch výšky do 6 m	t	2,169	1,57	3,41	20,00	1,57	3,41	0,00			0,00	1,570	2,17	3,41
<b>SO 526-009.02 Rekonštrukcia mosta ev. č. 526-009 km 16,670 - úprava komunikácie</b>							<b>79 787,54</b>			<b>82 916,42</b>	<b>3 128,88</b>			<b>0,00</b>	<b>0,000</b>	<b>0,00</b>	<b>82 916,42</b>
<b>Práce a dodávky HSV</b>							<b>79 787,54</b>			<b>82 916,42</b>	<b>3 128,88</b>			<b>0,00</b>	<b>0,000</b>	<b>0,00</b>	<b>82 916,42</b>
<b>Zemné práce</b>							<b>26 435,62</b>			<b>26 435,62</b>	<b>0,00</b>			<b>0,00</b>	<b>0,000</b>	<b>0,00</b>	<b>26 435,62</b>
1195		113152330.S	Frézovanie asf. podkladu alebo krytu bez prek., plochy cez 500 do 1000 m2, pruh š. cez 0,5 m do 1 m, hr. 50 mm 0,127 t	m2	602,500	0,79	475,98	20,00	0,79	475,98	0,00			0,00	0,790	602,50	475,98
1196		113307123.S	Odstánenie podkladu v ploche do 200 m2 z kameniva hrubého drveného, hr.200 do 300 mm, -0,40000t	m2	262,000	3,03	793,86	20,00	3,03	793,86	0,00			0,00	3,030	262,00	793,86
1197		113307131.S	Odstánenie podkladu v ploche do 200 m2 z betónu prostého, hr. vrstvy do 150 mm, - 0,22500t	m2	218,000	4,18	911,24	20,00	4,18	911,24	0,00			0,00	4,180	218,00	911,24
1198		113307141.S	Odstánenie podkladu asfaltového v ploche do 200 m2, hr. vrstvy do 50 mm, -0,03800t	m2	632,500	1,67	1 056,28	20,00	1,67	1 056,28	0,00			0,00	1,670	632,50	1 056,28
1199		122202202.S	Odkopávka a prekopávka nezapažená pre cesty, v hornine 3 nad 100 do 1000 m3	m3	343,320	5,04	1 730,33	20,00	5,04	1 730,33	0,00			0,00	5,040	343,32	1 730,33
1200		162501102.S	Vodorovné premiestnenie výkopku po spevnení ceste z horniny tr.1-4, do 100 m3 na vzdialenosť do 3000 m	m3	44,400	5,47	242,87	20,00	5,47	242,87	0,00			0,00	5,470	44,40	242,87
1201		162501105.S	Vodorovné premiestnenie výkopku po spevnení ceste z horniny tr.1-4, do 100 m3, príplatok k cene za každých ďalších a začiatky 1000 m	m3	310,800	0,42	130,54	20,00	0,42	130,54	0,00			0,00	0,420	310,80	130,54
1202		162503102.S	Vodorovné premiestnenie výkopku pre cesty po spevnení ceste z horniny tr.1-4 do 1000 m3 na vzdialenosť do 3000 m	m3	408,820	5,47	2 236,25	20,00	5,47	2 236,25	0,00			0,00	5,470	408,82	2 236,25
1203		162503103.S	Vodorovné premiestnenie výkopku pre cesty po spevnení ceste z horniny tr.1-4 do 1000 m3, príplatok k cene za každých ďalších a začiatky 1000 m	m3	9 269,640	0,42	3 893,25	20,00	0,42	3 893,25	0,00			0,00	0,420	9 269,64	3 893,25
1204		167101102.S	Nakladanie neufahnutého výkopku z hornin tr.1-4 nad 100 do 1000 m3	m3	109,900	1,96	215,40	20,00	1,96	215,40	0,00			0,00	1,960	109,90	215,40
1205		171101112.S	Uloženie spaniny do náspy nesúdržnej horniny mimo aktívnej zóny	m3	309,880	11,20	3 470,66	20,00	11,20	3 470,66	0,00			0,00	11,200	309,88	3 470,66
1206		171101121.S	Uloženie spaniny do náspy nesúdržných kamenistých hornin	m3	29,400	9,03	265,48	20,00	9,03	265,48	0,00			0,00	9,030	29,40	265,48
1207		583410004400.S	Štrkodra frakcia 0-63 mm	t	553,303	13,85	7 663,25	20,00	13,85	7 663,25	0,00			0,00	13,850	553,30	7 663,25



1208		171201201.S	Uloženie sypaniny na skládky do 100 m3	m3	65,500	0,65	42,58	20,00	0,65	42,58	0,00			0,00	0,650	65,50	42,58
1209		171209002.S	Poplatok za skladovanie - zemina a kamenivo (17 05) ostatné	t	617,976	2,95	1 823,03	20,00	2,95	1 823,03	0,00			0,00	2,950	617,98	1 823,03
1210		181201102.S	Úprava pláne v násypoch v hornine 1-4 so zhutnením	m2	566,850	0,51	289,09	20,00	0,51	289,09	0,00			0,00	0,510	566,85	289,09
1211		182201101.S	Svahovanie trvalých svahov v násype	m2	444,000	0,61	270,84	20,00	0,61	270,84	0,00			0,00	0,610	444,00	270,84
1212		182301121.S	Rozprestretie omice na svahu so sklonom nad 1:5, plocha do 500 m2, hr.do 100 mm	m2	444,000	0,82	364,08	20,00	0,82	364,08	0,00			0,00	0,820	444,00	364,08
1213		183405211.S	Výsev trávniku hydroosevom na omicu	m2	444,000	1,08	479,52	20,00	1,08	479,52	0,00			0,00	1,080	444,00	479,52
1214		005720001300.S	Ošivá tráv - trávové semeno	kg	13,720	5,91	81,09	20,00	5,91	81,09	0,00			0,00	5,910	13,72	81,09
<b>Zakladanie</b>							<b>174,13</b>			<b>174,13</b>	<b>0,00</b>			<b>0,00</b>	<b>0,000</b>	<b>0,00</b>	<b>174,13</b>
1215		289971212.S	Zhotovenie vrstvy z geotextilie na upravenom povrchu sklon do 1 : 5 , šířky nad 3 do 6 m	m2	98,000	0,41	40,18	20,00	0,41	40,18	0,00			0,00	0,410	98,00	40,18
1216		69321000200.S	Geomreža polypropylenová, šxl 4x75 m, hr. uzla 3,1 mm, monolitická trojosá	m2	99,960	1,34	133,95	20,00	1,34	133,95	0,00			0,00	1,340	99,96	133,95
<b>Komunikácie</b>							<b>39 630,77</b>			<b>42 226,36</b>	<b>2 595,59</b>			<b>0,00</b>	<b>0,000</b>	<b>0,00</b>	<b>42 226,36</b>
1217		561962114.S	Recyklácia podkladu za studena na mieste - premiešanie so spojivom, kamenivom hr. 200 mm plochy do 1000 m2	m2	364,493	6,87	2 504,07	20,00	7,04	2 566,65	62,58			0,00	7,042	364,49	2 566,65
1218		583410002100.S	Kamenivo drvené hrubé frakcia 8-32 mm	t	25,151	0,01	0,25	20,00	0,01	0,25	0,00			0,00	0,010	25,15	0,25
1219		585910001500.S	Pomaly tuhúce hydraulické spojivo voľne ložené	t	6,772	0,01	0,07	20,00	0,01	0,07	0,00			0,00	0,010	6,77	0,07
1220		564861111.S	Podklad zo štrkodriviny s rozprestretím a zhutnením, po zhutnení hr. 200 mm	m2	562,150	7,25	4 075,59	20,00	7,25	4 075,59	0,00			0,00	7,250	562,15	4 075,59
1221		565161211.S	Podklad z asfaltového betónu AC 22 P s rozprestretím a zhutnením v pruhu š. do 3 m, po zhutnení hr. 80 mm	m2	290,250	15,14	4 394,39	20,00	17,29	5 018,26	623,87			0,00	17,289	290,25	5 018,26
1222		567143113.S	Podklad z kameniva stmeleneho cementom s rozprestretím a zhutnením, CBGM C 5/6, po zhutnení hr. 230 mm	m2	332,870	31,69	10 548,65	20,00	31,69	10 548,65	0,00			0,00	31,690	332,87	10 548,65
1223		569831111.S	Spenenie krajnic alebo komun. pre peších s rozpr. a zhutnením, štrkodrivinou hr. 100 mm	m2	181,000	5,76	1 042,56	20,00	5,76	1 042,56	0,00			0,00	5,760	181,00	1 042,56
1224		569903311.S	Zhotovenie zemných krajnic z hornin akejkoľvek triedy so zhutnením	m3	45,580	19,47	887,44	20,00	19,47	887,44	0,00			0,00	19,470	45,58	887,44
1225		583410004400.S	Štrkodra frakcia 0-63 mm	t	88,412	13,85	1 224,51	20,00	13,85	1 224,51	0,00			0,00	13,850	88,41	1 224,51
1226		573131101.S	Postrek asfaltový infiltrčný s posypom kamenivom z cestnej emulzie v množstve 0,60 kg/m2	m2	750,000	1,66	1 245,00	20,00	1,73	1 297,50	52,50			0,00	1,730	750,00	1 297,50
1227		573231107.S	Postrek asfaltový spojovací bez posypu kamenivom z cestnej emulzie v množstve 0,50 kg/m2	m2	1 429,000	0,33	471,57	20,00	0,35	493,01	21,44			0,00	0,345	1 429,00	493,01
1228		577144231.S	Asfaltový betón vrstva obrusná AC 11 O v pruhu š. do 3 m z nemodifik. asfaltu tr. II, po zhutnení hr. 50 mm	m2	657,200	10,82	7 110,90	20,00	12,18	8 004,09	893,19			0,00	12,179	657,20	8 004,09
1229		577144331.S	Asfaltový betón vrstva obrusná alebo ložná AC 16 v pruhu š. do 3 m z nemodifik. asfaltu tr. II, po zhutnení hr. 50 mm	m2	664,400	9,22	6 125,77	20,00	10,64	7 067,78	942,01			0,00	10,638	664,40	7 067,78
<b>Ostatné konštrukcie a práce-búranie</b>							<b>13 533,65</b>			<b>14 066,94</b>	<b>533,29</b>			<b>0,00</b>	<b>0,000</b>	<b>0,00</b>	<b>14 066,94</b>
1230		911332311.S	Osadenie a montáž cestného zvodidla oceľového jednostranného úroveň zachytenia N2 so zabaranením stĺpkov pri vz. 3,0 m	m	12,650	9,51	120,30	20,00	9,51	120,30	0,00			0,00	9,510	12,65	120,30
1231		553550000100.S	Zvodidlo cestné jednostranné oceľové, vzdialenosť stĺpkov 3,0 m, úroveň zachytenia N2, komplet	m	12,650	29,54	373,68	20,00	31,97	404,42	30,74			0,00	31,970	12,65	404,42
1232		911332331.S	Osadenie a montáž cestného zvodidla oceľového jednostranného úroveň zachytenia H2 so zabaranením stĺpkov pri vz. 1,9 m	m	115,000	10,64	1 223,60	20,00	10,64	1 223,60	0,00			0,00	10,640	115,00	1 223,60
1233		553550000600.S	Zvodidlo cestné jednostranné oceľové, vzdialenosť stĺpkov 1,9 m, úroveň zachytenia H2, komplet	m	115,000	53,18	6 115,70	20,00	57,55	6 618,25	502,55			0,00	57,550	115,00	6 618,25
1234		912293111.S	Osadenie a montáž smerového stĺpika z plastických hmôt na cestné zvodidlo	ks	8,000	7,09	56,72	20,00	7,09	56,72	0,00			0,00	7,090	8,00	56,72
1235		404490000300.S	Zvodidlový stĺpik ZS - 300 mm, s kovovým držiakom, fólia II. triedy, so spojovacím materiálom	ks	8,000	13,00	104,00	20,00	13,00	104,00	0,00			0,00	13,000	8,00	104,00
1236		919726172.S	Rezanie pričných alebo pozdĺžnych dilatačných škár živic. plôch pre vytvor. komôrky pre zálievku, š. 10 mm, hl. 20 mm	m	176,500	0,73	128,85	20,00	0,73	128,85	0,00			0,00	0,730	176,50	128,85
1237		919726711.S	Tesnenie dilatačných škár zálievkou za tepla pre komôrku s tesniacim profilom š. 10 mm hl. 20 mm	m	176,500	4,73	834,85	20,00	4,73	834,85	0,00			0,00	4,730	176,50	834,85
1238		919735111.S	Rezanie existujúceho asfaltového krytu alebo podkladu hĺbky do 50 mm	m	184,760	3,36	620,79	20,00	3,36	620,79	0,00			0,00	3,360	184,76	620,79
1239		919735123.S	Rezanie existujúceho betónového krytu alebo podkladu hĺbky nad 100 do 150 mm	m	184,760	5,37	992,16	20,00	5,37	992,16	0,00			0,00	5,370	184,76	992,16
1240		966005311.S	Rozobranie cestného zábradlia a zvodidiel s jednou pásnicou, -0,04200t	m	6,000	5,25	31,50	20,00	5,25	31,50	0,00			0,00	5,250	6,00	31,50
1241		979082213.S	Vodorovná doprava sutiny so zložením a hrubým urovnávaním na vzdialenosť do 1 km	t	187,553	3,09	579,54	20,00	3,09	579,54	0,00			0,00	3,090	187,55	579,54
1242		979082219.S	Príplatok k cene za každý ďalší aj začatý 1 km nad 1 km pre vodorovnú dopravu sutiny	t	5 439,037	0,26	1 414,15	20,00	0,26	1 414,15	0,00			0,00	0,260	5 439,04	1 414,15
1243		979084216.S	Vodorovná doprava vyburávaných hmôt po suchu bez naloženia, ale so zložením na vzdialenosť do 5 km	t	0,252	5,47	1,38	20,00	5,47	1,38	0,00			0,00	5,470	0,25	1,38
1244		979084219.S	Príplatok k cene za každých ďalších aj začatých 5 km nad 5 km	t	6,300	1,30	8,19	20,00	1,30	8,19	0,00			0,00	1,300	6,30	8,19
1245		979089012	Poplatok za skladovanie - betón, tehly, diaždice (17 01) ostatné	t	49,050	6,50	318,83	20,00	6,50	318,83	0,00			0,00	6,500	49,05	318,83
1246		979089212	Poplatok za skladovanie - bitúmenové zmesi, uholný decht, dechtové výrobky (17 03), ostatné	t	138,503	4,40	609,41	20,00	4,40	609,41	0,00			0,00	4,400	138,50	609,41
<b>Presun hmôt HSV</b>							<b>13,37</b>			<b>13,37</b>	<b>0,00</b>			<b>0,00</b>	<b>0,000</b>	<b>0,00</b>	<b>13,37</b>
1247		998225111.S	Presun hmôt pre pozemnú komunikáciu a letisko s krytom asfaltovým akejkoľvek dĺžky objektu	t	1 336,977	0,01	13,37	20,00	0,01	13,37	0,00			0,00	0,010	1 336,98	13,37
<b>SO 526-009.03 Rekonštrukcia mosta ev. č. 526-009 km 16,670 - dočasná obchádzková komunikácia</b>							<b>59 573,90</b>			<b>59 573,90</b>	<b>0,00</b>			<b>0,00</b>	<b>0,000</b>	<b>0,00</b>	<b>59 573,90</b>
<b>Práce a dodávky HSV</b>							<b>59 573,90</b>			<b>59 573,90</b>	<b>0,00</b>			<b>0,00</b>	<b>0,000</b>	<b>0,00</b>	<b>59 573,90</b>
<b>Zemné práce</b>							<b>6 708,87</b>			<b>6 708,87</b>	<b>0,00</b>			<b>0,00</b>	<b>0,000</b>	<b>0,00</b>	<b>6 708,87</b>
1248		113106241.S	Rozoberanie vozovky a plochy z panelov so škárami zaliatymi asfaltovou alebo cementovou maltou, -0,40800t	m2	456,000	5,10	2 325,60	20,00	5,10	2 325,60	0,00			0,00	5,100	456,00	2 325,60

1249		121101111.S	Odstránenie ornice s vodor. premiestn. na hromady, so zložením na vzdialenosť do 100 m a do 100m3	m3	83,020	4,06	337,06	20,00	4,06	337,06	0,00			0,00	4,060	83,02	337,06
1250		122202202.S	Odkopávka a prekopávka nezapažená pre cesty, v hornine 3 nad 100 do 1000 m3	m3	94,430	5,04	475,93	20,00	5,04	475,93	0,00			0,00	5,040	94,43	475,93
1251		132201201.S	Výkop ryhy šírky 600-2000mm horn.3 do 100m3	m3	17,500	7,56	132,30	20,00	7,56	132,30	0,00			0,00	7,560	17,50	132,30
1252		162303101.S	Vodorovné premiestnenie výkopku pre cesty po spevnenej ceste z horniny tr.1-4 do 1000 m3 na vzdialenosť do 500 m	m3	35,000	2,73	95,55	20,00	2,73	95,55	0,00			0,00	2,730	35,00	95,55
1253		171101131.S	Uloženie sypaniny do násypu nesúdržných a súdržných hornín striedavo ukladánych	m3	122,500	6,05	741,13	20,00	6,05	741,13	0,00			0,00	6,050	122,50	741,13
1254		583410004400.S	Štrkodra frakcia 0-63 mm	t	88,392	13,85	1 224,23	20,00	13,85	1 224,23	0,00			0,00	13,850	88,39	1 224,23
1255		171201101.S	Uloženie sypaniny do násypov s rozprestretím sypaniny vo vrstvách a s hrubým urovaním nezuhutnených	m3	17,500	6,05	105,88	20,00	6,05	105,88	0,00			0,00	6,050	17,50	105,88
1256		175101101.S	Obsyp potrubia sypaninou z vhodných hornín 1 až 4 bez prehodena sypaniny	m3	17,500	13,63	238,53	20,00	13,63	238,53	0,00			0,00	13,630	17,50	238,53
1257		181201101.S	Úprava pláne v násypoch v hornine 1-4 bez zhutnenia	m2	690,000	0,51	351,90	20,00	0,51	351,90	0,00			0,00	0,510	690,00	351,90
1258		181301111.S	Rozprestretie ornice v rovine, plocha nad 500 m2, hr.do 100 m	m2	830,200	0,82	680,76	20,00	0,82	680,76	0,00			0,00	0,820	830,20	680,76
			<b>Komunikácie</b>				<b>36 801,56</b>			<b>36 801,56</b>	<b>0,00</b>			<b>0,00</b>	<b>0,000</b>	<b>0,00</b>	<b>36 801,56</b>
1259		564851114.S	Podklad zo štrkodry s rozprestretím a zhutnením, po zhutnení hr. 180 mm	m2	32,200	6,82	219,60	20,00	6,82	219,60	0,00			0,00	6,820	32,20	219,60
1260		564861112.S	Podklad zo štrkodry s rozprestretím a zhutnením, po zhutnení hr. 210 mm	m2	456,000	7,73	3 524,88	20,00	7,73	3 524,88	0,00			0,00	7,730	456,00	3 524,88
1261		584121111.S	Osadenie cestných panelov zo železového betónu, so zhotovením podkladu z kam. ťaženého do hr. 40 mm	m2	456,000	6,80	3 100,80	20,00	6,80	3 100,80	0,00			0,00	6,800	456,00	3 100,80
1262		593810000900.S	Cestný panel IZD 300/200/18 JP 20 ton, bšxv 3000x2000x180 mm	ks	76,760	387,91	29 775,97	20,00	387,91	29 775,97	0,00			0,00	387,910	76,76	29 775,97
1263		599441111.S	Vypĺnenie škár medzi cestnými panelmi akékoľvek hrúbky kamenivom ťaženým	m	247,000	0,73	180,31	20,00	0,73	180,31	0,00			0,00	0,730	247,00	180,31
			<b>Rúrové vedenie</b>				<b>1 188,71</b>			<b>1 188,71</b>	<b>0,00</b>			<b>0,00</b>	<b>0,000</b>	<b>0,00</b>	<b>1 188,71</b>
1264		871429021	Demontáž kanalizačného potrubia z plastových rúr od DN 500 do DN 800 mm -0,046 t	m	11,500	5,72	65,78	20,00	5,72	65,78	0,00			0,00	5,720	11,50	65,78
1265		871444058	Montáž kanalizačného PP potrubia korugovaného DN 600	m	11,500	8,59	98,79	20,00	8,59	98,79	0,00			0,00	8,590	11,50	98,79
1266		286140014000	Rúra napr. PRAGMA ID, DN 600 dl. 6 m PP korugovaný kanalizačný systém SN8, PIPELIFE	ks	2,000	512,07	1 024,14	20,00	512,07	1 024,14	0,00			0,00	512,070	2,00	1 024,14
			<b>Ostatné konštrukcie a práce-búranie</b>				<b>14 869,44</b>			<b>14 869,44</b>	<b>0,00</b>			<b>0,00</b>	<b>0,000</b>	<b>0,00</b>	<b>14 869,44</b>
1267		911382112.S	Osadenie cestného zvodidla betonového jednostranného, typ základný skrátený dĺžky 2 m, výšky 1,0 m	m	12,000	12,01	144,12	20,00	12,01	144,12	0,00			0,00	12,010	12,00	144,12
1268		592160000839.S	Betonové zvodidlo napr. jednostranné základné skrátené, rozmer vsák 1000x549x2000 mm	ks	6,000	248,54	1 491,24	20,00	248,54	1 491,24	0,00			0,00	248,540	6,00	1 491,24
1269		911383212.S	Odstránenie cestného betonového zvodidla dĺžky 2 m, výšky 1,0 m	m	12,000	10,00	120,00	20,00	10,00	120,00	0,00			0,00	10,000	12,00	120,00
1270		9159091PC	Prenosné DDZ pre SO 526-009 etapa č.I (viď PD schéma DDZ: DZ 253-7x, 254-3x, 135-3x, 267-2x, 211-1x, 396-3x, 395-6x, 392-3x, 509-3x, 101-3x, SSS-1x (3ks), 231-2x, 215-2x, bikače-6x, 601-680m, 604-9m;1 inštalácia schémy podľa PD)	deň	75,000	129,74	9 730,50	20,00	129,74	9 730,50	0,00			0,00	129,740	75,00	9 730,50
1271		9159092PC	Prenosné DDZ pre SO 526-009 etapa č.II (viď PD schéma DDZ: DZ 114-20 -1x, 304-1x, 203-1x, 114-10 -1x, 702-3x, 701-1x, VS1(bikače)-3x, 702-5x, letiaci bod(5-svetlo), 212-1x, 131-2x, 101-2x, 254-2x, 253-4x, 267-2x;1 inštalácia schémy podľa PD)	deň	15,000	35,65	534,75	20,00	35,65	534,75	0,00			0,00	35,650	15,00	534,75
1272		9159093PC	Prenosné DDZ pre SO 526-009 etapa č.III (viď PD schéma DDZ: DZ 212-1x, 304-1x, 253-4x, 114-20 -1x, 701-3x, VS1(bikače)-3x, 702-7x, letiaci bod(5-svetlo), 267-2x, 203-1x,131-2x, 101-2x, 114-10 -1x, 253-2x;1 inštalácia schémy podľa PD)	deň	15,000	35,65	534,75	20,00	35,65	534,75	0,00			0,00	35,650	15,00	534,75
1273		9159094PC	Prenosné DDZ pre SO 526-009 etapa č.IV (viď PD schéma DDZ: DZ 212-1x, 253-6x, 201-1x, 131-3x, 267-2x, 203-1x, 254-3x, 114-10 -1x, 701-3x, VS1(bikače)-3x, 702-1x, 101-2x, 114-20 -1x, 304-1x;1 inštalácia schémy podľa PD)	deň	15,000	35,65	534,75	20,00	35,65	534,75	0,00			0,00	35,650	15,00	534,75
1274		979084216.S	Vodorovná doprava vyburaných hmôt po suchu bez naloženia, ale so zložením na vzdialenosť do 5 km	t	194,790	2,57	500,61	20,00	2,57	500,61	0,00			0,00	2,570	194,79	500,61
1275		979084219.S	Príplatok k cene za každých ďalších aj začatých 5 km nad 5 km	t	973,950	1,30	1 266,14	20,00	1,30	1 266,14	0,00			0,00	1,300	973,95	1 266,14
1276		979085004	Vodorovná doprava vyburaných hmôt po suchu bez naloženia a so zložením na vzdialenosť do 5 km	t	0,529	5,47	2,89	20,00	5,47	2,89	0,00			0,00	5,470	0,53	2,89
1277		979085005	Príplatok k cene za každých ďalších aj začatých 5 km	t	2,645	1,30	3,44	20,00	1,30	3,44	0,00			0,00	1,300	2,65	3,44
1278		979089112	Poplatok za skladovanie - drevo, sklo, plasty (17 02 ), ostatné	t	0,529	11,82	6,25	20,00	11,82	6,25	0,00			0,00	11,820	0,53	6,25
			<b>Presun hmôt HSV</b>				<b>5,32</b>			<b>5,32</b>	<b>0,00</b>			<b>0,00</b>	<b>0,000</b>	<b>0,00</b>	<b>5,32</b>
1279		998226011.S	Presun hmôt pre komunikácie a letiská s krytom montovaným z cest. panelov zo železového betónu	t	532,088	0,01	5,32	20,00	0,01	5,32	0,00			0,00	0,010	532,09	5,32
			<b>SO 526-009.04 Rekonštrukcia mosta ev. č. 526-009 km 16,670 - preložka vedenia ST</b>				<b>7 127,63</b>			<b>7 127,63</b>	<b>0,00</b>			<b>0,00</b>	<b>0,000</b>	<b>0,00</b>	<b>7 127,63</b>
			<b>Práce a dodávky HSV</b>				<b>7 127,63</b>			<b>7 127,63</b>	<b>0,00</b>			<b>0,00</b>	<b>0,000</b>	<b>0,00</b>	<b>7 127,63</b>
			<b>Vodorovné konštrukcie</b>				<b>675,80</b>			<b>675,80</b>	<b>0,00</b>			<b>0,00</b>	<b>0,000</b>	<b>0,00</b>	<b>675,80</b>
1280		462511161.S	Zahádzka z lomového kameňa, hmotnosť jednotlivých kameňov do 80 kg bez výplne medzier	m3	4,000	65,87	263,48	20,00	65,87	263,48	0,00			0,00	65,870	4,00	263,48
1281		462512161.S	Zahádzka z lomového kameňa, hmotnosť jednotlivých kameňov do 200 kg bez výplne medzier	m3	4,000	103,08	412,32	20,00	103,08	412,32	0,00			0,00	103,080	4,00	412,32
			<b>Práce a dodávky M</b>				<b>6 451,83</b>			<b>6 451,83</b>	<b>0,00</b>			<b>0,00</b>	<b>0,000</b>	<b>0,00</b>	<b>6 451,83</b>
			<b>Montáže oznam. a zabezp. zariadení</b>				<b>2 915,19</b>			<b>2 915,19</b>	<b>0,00</b>			<b>0,00</b>	<b>0,000</b>	<b>0,00</b>	<b>2 915,19</b>
1282		220060751	Montáž(ručné zatiahnutie) do tvár.trasy alebo kanáika voľne uloženého kábľa-TCEKE do 150 XN 0,8 mm	m	23,000	3,72	85,56	20,00	3,72	85,56	0,00			0,00	3,720	23,00	85,56
1283		220061101-1	Montáž(voľné uloženie) do lôžka alebo žľabu vrátane uzavretia koncov-TCEKE do 50 XN 0,4-0,6-0,8 mm	m	60,000	3,37	202,20	20,00	3,37	202,20	0,00			0,00	3,370	60,00	202,20
1284		341240011200	Káble medený telefónny TCEPKPFLE 15xN0,8 mm2	m	85,000	10,54	895,90	20,00	10,54	895,90	0,00			0,00	10,540	85,00	895,90
1285		220080034	Montáž spojky rovnej S1 (spoj.žil zátorkami), žily 0,8 bez číslovania, celoplastové káble do 60 žil	ks	2,000	86,26	172,52	20,00	86,26	172,52	0,00			0,00	86,260	2,00	172,52

1286		345820037800	Spojka zmršťitlná pre telekomunikačné káble XAGA 500 43/8-300/SK	ks	2,000	58,55	117,10	20,00	58,55	117,10	0,00			0,00	58,550	2,00	117,10
1287		220111431	Jednosmerné meranie na miestnom oznamovacom kábli vrátane vypracovania meracieho protokolu	pár	20,000	2,95	59,00	20,00	2,95	59,00	0,00			0,00	2,950	20,00	59,00
1288		220200401-1	Označenie káblov, káblových súborov a spojok	ks	6,000	14,18	85,08	20,00	14,18	85,08	0,00			0,00	14,180	6,00	85,08
1289		3412611726	Guľový marker ID 3M	ks	6,000	21,65	129,90	20,00	21,65	129,90	0,00			0,00	21,650	6,00	129,90
1290		220300154	Forma káblová pre káble TCEKE, TCEKES , do dĺžky 0,5 m na kábli 15 XN	ks	2,000	36,63	73,26	20,00	36,63	73,26	0,00			0,00	36,630	2,00	73,26
1291		000300012-1	Polohopisné a výškové zameranie trasy kábla	km	0,082	2 481,53	203,49	20,00	2 481,53	203,49	0,00			0,00	2 481,530	0,08	203,49
1292		000300041-1	Spracovanie knihy plánov	km	0,082	3 663,21	300,38	20,00	3 663,21	300,38	0,00			0,00	3 663,210	0,08	300,38
1293		001000011-1	Technický dozor správcu	hod	10,000	59,08	590,80	20,00	59,08	590,80	0,00			0,00	59,080	10,00	590,80
<b>Zemné práce pri extr.mont.práciach</b>											<b>3 536,64</b>	<b>3 536,64</b>	<b>0,00</b>	<b>0,00</b>	<b>0,000</b>	<b>0,00</b>	<b>3 536,64</b>
1294		460200163.S	Hĺbenie káblovej rhyhy ručne 35 cm širokej a 80 cm hlbkej, v zemine triedy 3	m	60,000	7,56	453,60	20,00	7,56	453,60	0,00			0,00	7,560	60,00	453,60
1295		460200303.S	Hĺbenie káblovej rhyhy ručne 50 cm širokej a 120 cm hlbkej, v zemine triedy 3	m	12,000	18,91	226,92	20,00	18,91	226,92	0,00			0,00	18,910	12,00	226,92
1296		460200714.S	Hĺbenie káblovej rhyhy ručne 65 cm širokej a 150 cm hlbkej, v zemine triedy 4	m	10,000	32,20	322,00	20,00	32,20	322,00	0,00			0,00	32,200	10,00	322,00
1297		460420021.S	Zriadenie, rekonšt. káblového lôžka z piesku bez zakrytia, v rýhe šír. do 65 cm, hrúbky vrstvy 5 cm	m	60,000	7,21	432,60	20,00	7,21	432,60	0,00			0,00	7,210	60,00	432,60
1298		58311000300.S	Drvína vápencová frakcia 0-4 mm	t	3,900	32,91	128,35	20,00	32,91	128,35	0,00			0,00	32,910	3,90	128,35
1299		460490012.S	Rozvinutie a uloženie výstražnej fólie z PE do rhyhy, šírka do 33 cm	m	82,000	0,47	38,54	20,00	0,47	38,54	0,00			0,00	0,470	82,00	38,54
1300		283230008000	Výstražná fólia PE, šxh 300x0,08 mm, dl. 250 m	m	82,000	0,65	53,30	20,00	0,65	53,30	0,00			0,00	0,650	82,00	53,30
1301		460510022.S	Úplné zriadenie a osadenie káblového priestupu z PVC rúr svetlosti do 15,0 cm bez zemných prác	m	22,000	4,40	96,80	20,00	4,40	96,80	0,00			0,00	4,400	22,00	96,80
1302		3410352026-1	Ohybná korugovaná chránička D 110/93., PE-HD, kruhová tuhosť DIN EN ISO 8,0KN/m2, 450N/5cm, -25a260°C, UV stabilná, Bezhalogénová, Čierna	m	22,000	10,41	229,02	20,00	10,41	229,02	0,00			0,00	10,410	22,00	229,02
1303		460560163.S	Ručný zášyp nezap. káblovej rhyhy bez zhutn. zeminy, 35 cm širokej, 80 cm hlbkej v zemine tr. 3	m	60,000	5,32	319,20	20,00	5,32	319,20	0,00			0,00	5,320	60,00	319,20
1304		460560303.S	Ručný zášyp nezap. káblovej rhyhy bez zhutn. zeminy, 50 cm širokej, 120 cm hlbkej v zemine tr. 3	m	12,000	9,22	110,64	20,00	9,22	110,64	0,00			0,00	9,220	12,00	110,64
1305		460560714.S	Ručný zášyp nezap. káblovej rhyhy bez zhutn. zeminy, 65 cm širokej, 150 cm hlbkej v zemine tr. 4	m	10,000	10,52	105,20	20,00	10,52	105,20	0,00			0,00	10,520	10,00	105,20
1306		460700011	Osadenie značkovacej tyče s výkopom, osadenie bet. pátky, zahádzanie, zhutnenie zeminy a náter tyče	ks	4,000	45,49	181,96	20,00	45,49	181,96	0,00			0,00	45,490	4,00	181,96
1307		5921230500	Prefabrikát železobetónový označník (Ako: AZZ 18-20 20x20x76)	ks	4,000	106,23	424,92	20,00	106,23	424,92	0,00			0,00	106,230	4,00	424,92
1308		460130003-1	Prevádzková dokumentácia	sada	1,000	413,59	413,59	20,00	413,59	413,59	0,00			0,00	413,590	1,00	413,59
<b>Rekonštrukcia mosta ev. č. 527-037 km 77,844</b>											<b>385 411,95</b>	<b>389 776,29</b>	<b>4 364,34</b>	<b>0,00</b>	<b>0,000</b>	<b>0,00</b>	<b>389 776,29</b>
<b>SO 527-037.01 Rekonštrukcia mosta ev. č. 527-037 km 77,844 - mostný objekt</b>											<b>292 670,07</b>	<b>294 097,68</b>	<b>1 427,61</b>	<b>0,00</b>	<b>0,000</b>	<b>0,00</b>	<b>294 097,68</b>
<b>Práce a dodávky HSV</b>											<b>292 670,07</b>	<b>294 097,68</b>	<b>1 427,61</b>	<b>0,00</b>	<b>0,000</b>	<b>0,00</b>	<b>294 097,68</b>
<b>Zemné práce</b>											<b>285 521,56</b>	<b>286 949,17</b>	<b>1 427,61</b>	<b>0,00</b>	<b>0,000</b>	<b>0,00</b>	<b>286 949,17</b>
<b>Zemné práce</b>											<b>25 718,20</b>	<b>25 718,20</b>	<b>0,00</b>	<b>0,00</b>	<b>0,000</b>	<b>0,00</b>	<b>25 718,20</b>
1309		111201101.S	Odstránenie krovin a stromov s koreňom s priemerom kmeňa do 100 mm, do 1000 m2	m2	100,000	0,73	73,00	20,00	0,73	73,00	0,00			0,00	0,730	100,00	73,00
1310		111201401.S	Spálenie krovin a stromov s priemerom kmeňa do 100 mm na hromadách pre plochu do 100 m2	m2	100,000	0,45	45,00	20,00	0,45	45,00	0,00			0,00	0,450	100,00	45,00
1311		111307144.S	Odstránenie krytu asfaltového v ploche do 200 m2, hr. nad 150 do 200 mm, -0,45000t	m2	123,000	4,18	514,14	20,00	4,18	514,14	0,00			0,00	4,180	123,00	514,14
1312		115001101.S	Ovedenie vody potrubím pri priemere potrubia DN do 100	m	40,000	6,45	258,00	20,00	6,45	258,00	0,00			0,00	6,450	40,00	258,00
1313		115101201.S	Čerpanie vody na dopravnú výšku do 10 m s priemerným prítokom litrov za minútu nad 100 do 500 l	hod	120,000	9,81	1 177,20	20,00	9,81	1 177,20	0,00			0,00	9,810	120,00	1 177,20
1314		115101301.S	Pohotovosť záložnej čerpacej súpravy pre výšku do 10 m, s prítokom litrov za minútu nad 100 do 500 l	deň	15,000	3,95	59,25	20,00	3,95	59,25	0,00			0,00	3,950	15,00	59,25
1315		129203101.S	Čistenie koryta vodotoku šírky dna 5m hĺbka do 2, 5m hornina3	m3	235,000	12,19	2 864,65	20,00	12,19	2 864,65	0,00			0,00	12,190	235,00	2 864,65
1316		131201202.S	Výkop zapaženej jamy v hornine 3, nad 100 do 1000 m3	m3	180,150	10,08	1 815,91	20,00	10,08	1 815,91	0,00			0,00	10,080	180,15	1 815,91
1317		162301112.S	Vodorovné premiestnenie výkopku po nespevnenej ceste z horniny tr.1-4, do 100 m3 na vzdialenosť do 1000 m	m3	150,000	5,47	820,50	20,00	5,47	820,50	0,00			0,00	5,470	150,00	820,50
1318		162501122.S	Vodorovné premiestnenie výkopku po spevnenej ceste z horniny tr.1-4, nad 100 do 1000 m3 na vzdialenosť do 3000 m	m3	362,172	5,47	1 981,08	20,00	5,47	1 981,08	0,00			0,00	5,470	362,17	1 981,08
1319		162501123.S	Vodorovné premiestnenie výkopku po spevnenej ceste z horniny tr.1-4, nad 100 do 1000 m3, príplatok k cene za každých ďalších a začiatých 1000 m	m3	9 206,072	0,42	3 866,55	20,00	0,42	3 866,55	0,00			0,00	0,420	9 206,07	3 866,55
1320		167101102.S	Nakladanie neuhnutého výkopku z hornin tr.1-4 nad 100 do 1000 m3	m3	97,022	1,96	190,16	20,00	1,96	190,16	0,00			0,00	1,960	97,02	190,16
1321		171101111.S	Uloženie sypaniny do násypu nesúdržnej horniny v aktívnej zóne	m3	75,000	11,20	840,00	20,00	11,20	840,00	0,00			0,00	11,200	75,00	840,00
1322		171201201.S	Uloženie sypaniny na skládky do 100 m3	m3	75,000	0,65	48,75	20,00	0,65	48,75	0,00			0,00	0,650	75,00	48,75
1323		171203212.S	Uloženie netred. sypanin z hornin 1 až 4, bez zhutnenia s prímesou ilovej hliny nad 20 % objemu	m3	70,000	15,13	1 059,10	20,00	15,13	1 059,10	0,00			0,00	15,130	70,00	1 059,10
1324		581250000100.S	Zemina surová ľová	m3	70,000	53,59	3 751,30	20,00	53,59	3 751,30	0,00			0,00	53,590	70,00	3 751,30
1325		171209002.S	Poplatok za skladovanie - zemina a kamenivo (17 05) ostatné	t	612,270	2,95	1 806,20	20,00	2,95	1 806,20	0,00			0,00	2,950	612,27	1 806,20
1326		174101001.S	Zášyp sypaninou so zhutnením jam, šachiet, rýh, zárezov alebo okolo objektov do 100 m3	m3	99,180	8,37	830,14	20,00	8,37	830,14	0,00			0,00	8,370	99,18	830,14
1327		583310002900.S	Štrkopiesok frakcia 0-16 mm	t	62,100	16,19	1 005,40	20,00	16,19	1 005,40	0,00			0,00	16,190	62,10	1 005,40
1328		583310003200.S	Štrkopiesok frakcia 0-32 mm	t	86,480	15,15	1 310,17	20,00	15,15	1 310,17	0,00			0,00	15,150	86,48	1 310,17
1329		583410004300.S	Štrkodra frakcia 0-32 mm	t	49,780	15,15	754,17	20,00	15,15	754,17	0,00			0,00	15,150	49,78	754,17
1330		181101102.S	Úprava pláne v zárezoch v hornine 1-4 so zhutnením	t	42,200	0,51	21,52	20,00	0,51	21,52	0,00			0,00	0,510	42,20	21,52
1331		182201101.S	Svahovanie trvalých svahov v násype	m2	220,220	0,76	167,37	20,00	0,76	167,37	0,00			0,00	0,760	220,22	167,37

1332		182301121.S	Rozprestrete omice na svahu so sklonom nad 1:5, plocha do 500 m2, hr.do 100 mm	m2	220,220	0,82	180,58	20,00	0,82	180,58	0,00			0,00	0,820	220,22	180,58
1333		183405211.S	Výsev trávniku hydroosevom na omicu	m2	220,220	1,08	237,84	20,00	1,08	237,84	0,00			0,00	1,080	220,22	237,84
1334		00572000800.S	Ošivá tráv - lipnica lučna	m2	6,805	5,91	40,22	20,00	5,91	40,22	0,00			0,00	5,910	6,81	40,22
									<b>Zakladanie</b>	<b>32 222,75</b>	<b>0,00</b>			<b>0,00</b>	<b>0,000</b>	<b>0,00</b>	<b>32 222,75</b>
1335		212312111.S	Lôžko pre trativo z betónu prostého	m3	2,360	125,35	295,83	20,00	125,35	295,83	0,00			0,00	125,350	2,36	295,83
1336		212341111.S	Obetónovanie drenážnych rúr medzerovitým betónom	m3	0,930	149,56	139,09	20,00	149,56	139,09	0,00			0,00	149,560	0,93	139,09
1337		212752221	Montáž trativodu z drenážnych rúr PVC, DN 160 mm, SN8, so štrkovým lôžkom v otvorenom výkope	m	19,460	13,93	271,08	20,00	13,93	271,08	0,00			0,00	13,930	19,46	271,08
1338		286120012200	Rúra plnostenná drenážna, PVC DN 160, SN 8, celoperforovaná	m	15,000	27,01	405,15	20,00	27,01	405,15	0,00			0,00	27,010	15,00	405,15
1339		286120001500	Rúra PVC hladký kanalizačný systém DN 160x4,0	m	3,000	5,68	17,04	20,00	5,68	17,04	0,00			0,00	5,680	3,00	17,04
1340		286120002000	Rúra PVC hladký kanalizačný systém DN 200x4,9	m	2,500	6,81	17,03	20,00	6,81	17,03	0,00			0,00	6,810	2,50	17,03
1341		212752252	Montáž tvaroviek PVC na potrubie z drenážnych rúr DN 150 mm	ks	2,000	5,32	10,64	20,00	5,32	10,64	0,00			0,00	5,320	2,00	10,64
1342		286520034990	Odbočka T jednoduchá RAUDRIL PVC DN 160/160	m	2,000	6,74	13,48	20,00	6,74	13,48	0,00			0,00	6,740	2,00	13,48
1343		231943111.S	Steny baranené z oceľových štetovnic z terénu nastraženie pri dĺžke štetovnic do 10 m	m2	57,600	18,32	1 055,23	20,00	18,32	1 055,23	0,00			0,00	18,320	57,60	1 055,23
1344		231943211.S	Steny baranené z oceľových štetovnic z terénu zabaranenie na dĺžku do 10 m	m2	57,600	183,16	10 550,02	20,00	183,16	10 550,02	0,00			0,00	183,160	57,60	10 550,02
1345		1346000001005.S	Profil oceľový hrubý na štetovnice (neopracovaný) LARSEN (10 370) 3n - dočasné použitie	t	8,928	354,50	3 164,98	20,00	354,50	3 164,98	0,00			0,00	354,500	8,93	3 164,98
1346		237941111.S	Vytiahnutie štetovnicových sten z oceľových štetovnic zabaranených do 2 rokov, do 10m	m2	57,600	153,62	8 848,51	20,00	153,62	8 848,51	0,00			0,00	153,620	57,60	8 848,51
1347		273311116.S	Základové dosky mostných konštrukcií z betónu prostého tr. C 16/20	m3	4,310	153,09	659,82	20,00	153,09	659,82	0,00			0,00	153,090	4,31	659,82
1348		273354111.S	Debenie základových dosiek mostných konštrukcií - zhotovenie	m2	2,650	19,07	50,54	20,00	19,07	50,54	0,00			0,00	19,070	2,65	50,54
1349		273354211.S	Debenie základových dosiek mostných konštrukcií - odstránenie	m2	2,650	6,87	18,21	20,00	6,87	18,21	0,00			0,00	6,870	2,65	18,21
1350		274313911.S	Betón základových pásov, prostý tr. C 35/45	m3	19,750	184,50	3 643,88	20,00	184,50	3 643,88	0,00			0,00	184,500	19,75	3 643,88
1351		285947111	Trň z betonár. ocele pri priem. ocele 16-20 mm, dĺžky 0,4-3,0m	ks	112,000	17,82	1 995,84	20,00	17,82	1 995,84	0,00			0,00	17,820	112,00	1 995,84
1352		289971622.S	Položenie bentonitovej rohože na upravenom povrchu sklon do 1 : 5, šírky do 6 m	m2	46,730	3,34	156,08	20,00	3,34	156,08	0,00			0,00	3,340	46,73	156,08
1353		693410001900.S	Geosyntetické ilové tesnenie N20	m2	53,740	6,50	349,31	20,00	6,50	349,31	0,00			0,00	6,500	53,74	349,31
1354		289971743.S	Drenážne geosyntetiká pre odvodnenie a stabilizáciu podkladu, geokompozit laminovaný geotextiliou a fóliou, sklon nad 1:2,5 do 1:1	m2	54,150	10,36	560,99	20,00	10,36	560,99	0,00			0,00	10,360	54,15	560,99
									<b>Zvislé a kompletne konštrukcie</b>	<b>31 350,02</b>	<b>0,00</b>			<b>0,00</b>	<b>0,000</b>	<b>0,00</b>	<b>31 350,02</b>
1355		317321119.S	Mostové rímsy z betónu železového triedy C 35/45	m3	13,420	206,29	2 768,41	20,00	206,29	2 768,41	0,00			0,00	206,290	13,42	2 768,41
1356		317353121.S	Debenie mostných ríms všetkých tvarov - zhotovenie	m2	36,140	71,87	2 597,38	20,00	71,87	2 597,38	0,00			0,00	71,870	36,14	2 597,38
1357		317353221.S	Debenie mostových ríms všetkých tvarov - odstránenie	m2	36,140	16,69	603,18	20,00	16,69	603,18	0,00			0,00	16,690	36,14	603,18
1358		317361216.S	Výstuž mostných ríms z betonárskej ocele 10 505	t	2,480	1 870,70	4 639,34	20,00	1 870,70	4 639,34	0,00			0,00	1 870,700	2,48	4 639,34
1359		334323128.S	Mostné opory a úložné prahy z betónu železového tr. C 30/37	m3	28,840	151,86	4 379,64	20,00	151,86	4 379,64	0,00			0,00	151,860	28,84	4 379,64
1360		286120016300.S	Rúra odpadová rovná D 75x1,8 mm	m	20,000	0,47	9,40	20,00	0,47	9,40	0,00			0,00	0,470	20,00	9,40
1361		334323138.S	Mostné krídla a záväzné stienky z betónu železového tr. C 30/37	m3	16,180	157,03	2 540,75	20,00	157,03	2 540,75	0,00			0,00	157,030	16,18	2 540,75
1362		334351113.S	Debenie mostných konštrukcií-krídiel, stien výšky do 20 m, zhotovenie	m2	40,000	24,04	961,60	20,00	24,04	961,60	0,00			0,00	24,040	40,00	961,60
1363		334351115.S	Debenie mostných konštrukcií-úložných prahov výšky do 20 m, zhotovenie	m2	77,540	24,04	1 864,06	20,00	24,04	1 864,06	0,00			0,00	24,040	77,54	1 864,06
1364		334351213.S	Debenie mostných konštrukcií-krídiel, stien výšky do 20 m, odstránenie	m2	40,000	6,87	274,80	20,00	6,87	274,80	0,00			0,00	6,870	40,00	274,80
1365		334351215.S	Debenie mostných konštrukcií-úložných prahov výšky do 20 m, odstránenie	m2	77,540	6,87	532,70	20,00	6,87	532,70	0,00			0,00	6,870	77,54	532,70
1366		334362166.S	Výstuž úložných prahov ložísk a krídel z betonárskej ocele 10 505 mostných konštrukcií	t	4,820	1 870,27	9 014,70	20,00	1 870,27	9 014,70	0,00			0,00	1 870,270	4,82	9 014,70
1367		348171121.S	Osadenie mostného oceľového zábradlia trvalého do betónu ríms priamo	m	10,480	22,40	234,75	20,00	22,40	234,75	0,00			0,00	22,400	10,48	234,75
1368		245990000109	Kotva M8x100mm + chemická maľta	kus	24,000	2,60	62,40	20,00	2,60	62,40	0,00			0,00	2,600	24,00	62,40
1369		553520001609	Oceľovo-kompozitné zábradlie na obslužnom schodisku s povrchovou úpravou	m	10,480	82,72	866,91	20,00	82,72	866,91	0,00			0,00	82,720	10,48	866,91
									<b>Vodorovné konštrukcie</b>	<b>126 022,49</b>	<b>0,00</b>			<b>0,00</b>	<b>0,000</b>	<b>0,00</b>	<b>126 022,49</b>
1370		421321218.S	Mostné nosné konštrukcie doskové prechodové z betónu železového tr. C 30/37	m3	11,360	152,69	1 734,56	20,00	152,69	1 734,56	0,00			0,00	152,690	11,36	1 734,56
1371		283720002600.S	Doska EPS max. zaťaženie 4 kN/m2 hr. 20 mm, pre podlahy	m2	6,500	5,91	38,42	20,00	5,91	38,42	0,00			0,00	5,910	6,50	38,42
1372		421321239.S	Mostné nosné konštrukcie doskové z betónu železového tr. C 35/45	m3	58,770	160,00	9 403,20	20,00	160,00	9 403,20	0,00			0,00	160,000	58,77	9 403,20
1373		421351212.S	Debenie boku prechodovej dosky konštrukcie mostov - zhotovenie	m2	10,330	32,32	333,87	20,00	32,32	333,87	0,00			0,00	32,320	10,33	333,87
1374		421351221.S	Debenie bočnej steny konštrukcie mostov výšky do 350 mm - zhotovenie	m2	17,040	41,78	711,93	20,00	41,78	711,93	0,00			0,00	41,780	17,04	711,93
1375		421351312.S	Debenie boku prechodovej dosky konštrukcie mostov - odstránenie	m2	10,330	8,59	88,73	20,00	8,59	88,73	0,00			0,00	8,590	10,33	88,73
1376		421351321.S	Debenie bočnej steny konštrukcie mostov výšky do 350 mm - odstránenie	m2	17,040	8,59	146,37	20,00	8,59	146,37	0,00			0,00	8,590	17,04	146,37
1377		421362116.S	Výstuž prechodovej dosky z betonárskej ocele 10 505 mostných konštrukcií	t	1,620	1 870,27	3 029,84	20,00	1 870,27	3 029,84	0,00			0,00	1 870,270	1,62	3 029,84
1378		421362136.S	Výstuž spriahnutej dosky z betonárskej ocele 10 505 mostných konštrukcií	t	4,000	1 870,27	7 481,08	20,00	1 870,27	7 481,08	0,00			0,00	1 870,270	4,00	7 481,08
1379		423121119	Demontáž mostného prefabrikovaného nosníka v celku hm. nad 10 do 25 t	ks	8,000	155,98	1 247,84	20,00	155,98	1 247,84	0,00			0,00	155,980	8,00	1 247,84
1380		423121123.S	Osadenie mostného prefabrikovaného nosníka po častiach hmotnosti nad 10 do 25 t	ks	11,000	259,97	2 859,67	20,00	259,97	2 859,67	0,00			0,00	259,970	11,00	2 859,67
1381		593830001892	Predpätý mostný nosník dĺžka 15m	ks	11,000	5 375,99	59 135,89	20,00	5 375,99	59 135,89	0,00			0,00	5 375,990	11,00	59 135,89
1382		428995008.S	Osadenie mostného ložiska elastomerného zaťaženia nad 10000 kN	ks	22,000	280,77	6 176,94	20,00	280,77	6 176,94	0,00			0,00	280,770	22,00	6 176,94
1383		345810016399	Elastomerné ložisko	ks	22,000	765,41	16 839,02	20,00	765,41	16 839,02	0,00			0,00	765,410	22,00	16 839,02
1384		430321414.S	Schodiskové konštrukcie, betón železový tr. C 25/30	m3	4,640	295,70	1 372,05	20,00	295,70	1 372,05	0,00			0,00	295,700	4,64	1 372,05
1385		430361821.S	Výstuž schodiskových konštrukcií z betonárskej ocele 10505	t	0,230	2 083,40	479,18	20,00	2 083,40	479,18	0,00			0,00	2 083,400	0,23	479,18

1386		433351131.S	Debnenie - vrátane podpernej konštrukcie - schodnic pôdorysne priamočiarych zhotovenie	m2	17,840	18,10	322,90	20,00	18,10	322,90	0,00			0,00	18,100	17,84	322,90
1387		433351132.S	Debnenie - vrátane podpernej konštrukcie - schodnic pôdorysne priamočiarych odstránenie	m2	17,840	7,09	126,49	20,00	7,09	126,49	0,00			0,00	7,090	17,84	126,49
1388		451317777.S	Podklad pod dlažbu vodorovne alebo v sklone do 1:5 hr. 50-100mm z bet. tr. C 8/10	m2	17,600	14,35	252,56	20,00	14,35	252,56	0,00			0,00	14,350	17,60	252,56
1389		451475121.S	Podkladová vrstva plastbetónová samonivelačná - prvá vrstva hr. 10 mm	m2	2,960	45,61	135,01	20,00	45,61	135,01	0,00			0,00	45,610	2,96	135,01
1390		451475122.S	Podkladová vrstva plastbetónová samonivelačná - každá ďalšia vrstva hr. 10 mm	m2	2,960	45,61	135,01	20,00	45,61	135,01	0,00			0,00	45,610	2,96	135,01
1391		451478011.S	Podkladová vrstva plastbetónová drenážna na moste	m3	0,230	6 688,31	1 538,31	20,00	6 688,31	1 538,31	0,00			0,00	6 688,310	0,23	1 538,31
1392		451579777.S	Pripíatok z.k.d. 10mm hrúbky podkladu alebo lôžka nad 100mm z kameniva ťaženého	m2	17,600	0,88	15,49	20,00	0,88	15,49	0,00			0,00	0,880	17,60	15,49
1393		465513157.S	Dlažba svahu pri oporách z upraveného lomového žulového kameňa LK 20 do lôžka C 25/30 plochy nad 10 m2	m2	155,850	79,68	12 418,13	20,00	79,68	12 418,13	0,00			0,00	79,680	155,85	12 418,13
<b>Komunikácie</b>							<b>4 525,30</b>			<b>4 755,53</b>	<b>230,23</b>			<b>0,00</b>	<b>0,000</b>	<b>0,00</b>	<b>4 755,53</b>
1394		573231107.S	Postrek asfaltový spojovací bez posypu kamenivom z cestnej emulzie v množstve 0,50 kg/m2	m2	331,500	0,33	109,40	20,00	0,35	114,37	4,97			0,00	0,345	331,50	114,37
1395		577134211.S	Asfaltový betón vrstva obrusná AC 11 O v pruhu š. do 3 m z nemodifik. asfaltu tr. I, po zhutnení hr. 40 mm	m2	165,750	9,82	1 627,67	20,00	11,18	1 852,93	225,26			0,00	11,179	165,75	1 852,93
1396		578142114.S	Liaty asfalt z kameniva ťaženého alebo drveného hrubozrnný MA 16 O, hr. 45 mm	m2	165,750	14,63	2 424,92	20,00	14,63	2 424,92	0,00			0,00	14,630	165,75	2 424,92
1397		596911141.S	Kladenie betónovej zámkovej dlažby komunikácií pre peších hr. 60 mm pre peších do 50 m2 so zriadením lôžka z kameniva hr. 30 mm	m2	17,600	11,33	199,41	20,00	11,33	199,41	0,00			0,00	11,330	17,60	199,41
1398		592460007509	Zámková dlažba betónová hr. 60 mm, sivá	m2	17,952	9,13	163,90	20,00	9,13	163,90	0,00			0,00	9,130	17,95	163,90
<b>Úpravy povrchov, podlahy, osadenie</b>							<b>6 085,89</b>			<b>6 085,89</b>	<b>0,00</b>			<b>0,00</b>	<b>0,000</b>	<b>0,00</b>	<b>6 085,89</b>
1399		622475015	Vonkajší sanačný ochranný náter - predúprava stien PCI Multitop FC, jednonásobný, nanášaný ručne	m2	39,040	16,14	630,11	20,00	16,14	630,11	0,00			0,00	16,140	39,04	630,11
1400		622661335.S	Zjednocujúci náter betónových konštrukcií	m2	275,420	6,52	1 795,74	20,00	6,52	1 795,74	0,00			0,00	6,520	275,42	1 795,74
1401		627471154	Reprofilácia stien sanačnou maltou, 2 vrstvy hr. 50 mm	m2	39,040	47,86	1 868,45	20,00	47,86	1 868,45	0,00			0,00	47,860	39,04	1 868,45
1402		627471171	Reprofilácia spojenia mostíka sten a podhľadov sanačnou maltou, 1 vrstva hr. 1 mm	m2	39,040	9,68	377,91	20,00	9,68	377,91	0,00			0,00	9,680	39,04	377,91
1403		632451601	Ochranný antikoročný náter na výstuž PCI Nanocret AP hr. 1 mm	m2	2,781	28,90	80,37	20,00	28,90	80,37	0,00			0,00	28,900	2,78	80,37
1404		632663101.S	Náter betónovej podlahy pre chodníky mostov polyuretánom 2x elastický	m2	50,600	26,35	1 333,31	20,00	26,35	1 333,31	0,00			0,00	26,350	50,60	1 333,31
<b>Ostatné konštrukcie a práce-búranie</b>							<b>59 586,49</b>			<b>60 783,87</b>	<b>1 197,38</b>			<b>0,00</b>	<b>0,000</b>	<b>0,00</b>	<b>60 783,87</b>
1405		911334123.S	Zvodidlo oceľové zábradlové ZSNH4/H2 kotvené do rímsy z výplňou zo zvarovanej siete	m	68,500	212,61	14 563,79	20,00	230,09	15 761,17	1 197,38			0,00	230,090	68,50	15 761,17
1406		911334411.S	Ukončenie oceľového zábradlového madla	ks	4,000	177,25	709,00	20,00	177,25	709,00	0,00			0,00	177,250	4,00	709,00
1407		912293111.S	Osadenie a montáž smerového stĺpika z plastických hmôt na cestné zvodidlo	ks	8,000	7,09	56,72	20,00	7,09	56,72	0,00			0,00	7,090	8,00	56,72
1408		404490000300.S	Zvodidlový stĺpik ZS - 300 mm, s kovovým držiakom, fólia II. triedy, so spojovacím materiálom	ks	8,000	13,00	104,00	20,00	13,00	104,00	0,00			0,00	13,000	8,00	104,00
1409		914112111.S	Tabuľka s označením evidenčného čísla mostu	ks	1,000	47,27	47,27	20,00	47,27	47,27	0,00			0,00	47,270	1,00	47,27
1410		916362112.S	Osadenie cestného obrubníka betónového stojatejého do lôžka z betónu prostého tr. C 16/20 s bočnou oporou	m	14,000	18,21	254,94	20,00	18,21	254,94	0,00			0,00	18,210	14,00	254,94
1411		592170002200.S	Obrubník cestný, bšxv 1000x150x260 mm	ks	14,000	4,87	68,18	20,00	4,87	68,18	0,00			0,00	4,870	14,00	68,18
1412		916561112.S	Osadenie záhonového alebo parkového obrubníka betón., do lôžka z bet. pros. tr. C 16/20 s bočnou oporou	m	18,000	12,51	225,18	20,00	12,51	225,18	0,00			0,00	12,510	18,00	225,18
1413		592170003309	Obrubník parkový, bšxv 1000x80x250 mm, sivá	ks	18,000	3,90	70,20	20,00	3,90	70,20	0,00			0,00	3,900	18,00	70,20
1414		919726132.S	Rezanie priečných alebo pozdĺžnych dilatčných škár bet. plôch pre vytvor. komôrky pre zálievku, š. 10 mm, hl. 20 mm	m	8,160	0,73	5,96	20,00	0,73	5,96	0,00			0,00	0,730	8,16	5,96
1415		919726589	Tesnenie dilatčných škár trvale pružnou zálievkou s predtesnením	m	44,200	5,69	251,50	20,00	5,69	251,50	0,00			0,00	5,690	44,20	251,50
1416		931941139	Osadenie dilatčného mostného záveru asfaltového	m	17,985	194,98	3 506,72	20,00	194,98	3 506,72	0,00			0,00	194,980	17,99	3 506,72
1417		111630001309	Asfaltový mostný záver š. 500mm	m	17,985	389,95	7 013,25	20,00	389,95	7 013,25	0,00			0,00	389,950	17,99	7 013,25
1418		931994142.S	Tesnenie dilatčnej škáry betónovej konštrukcia polyuretánovým tmelom do pl. 4,0 cm2	m	63,580	9,62	611,64	20,00	9,62	611,64	0,00			0,00	9,620	63,58	611,64
1419		931994154.S	Tesnenie škáry betónovej konštrukcia škárovým profilom prierezu 40/40 mm	m	55,350	4,40	243,54	20,00	4,40	243,54	0,00			0,00	4,400	55,35	243,54
1420		936171123.S	Osadenie kovových doplnkov mostného vybavenia - dosky do 15 kg prichytené skrutkami	ks	1,000	42,54	42,54	20,00	42,54	42,54	0,00			0,00	42,540	1,00	42,54
1421		197210000109	Informačná tabuľa z leštenej mosadze 150x450mm	kus	1,000	177,25	177,25	20,00	177,25	177,25	0,00			0,00	177,250	1,00	177,25
1422		936941221.S	Osadenie nerezového odvodňovača mostovky do plastbetónu	ks	6,000	99,30	595,80	20,00	99,30	595,80	0,00			0,00	99,300	6,00	595,80
1423		552410004609	Mostný odvodňovač	ks	2,000	1 462,33	2 924,66	20,00	1 462,33	2 924,66	0,00			0,00	1 462,330	2,00	2 924,66
1424		552410003809	Odvodňovač povrchu izolácie	ks	4,000	311,67	1 246,68	20,00	311,67	1 246,68	0,00			0,00	311,670	4,00	1 246,68
1425		936941231.S	Chránička odvodňovača D 63 mm	m	3,200	8,22	26,30	20,00	8,22	26,30	0,00			0,00	8,220	3,20	26,30
1426		936941239	Chránička odvodňovača D 200 mm	m	1,600	60,03	96,05	20,00	60,03	96,05	0,00			0,00	60,030	1,60	96,05
1427		936943131.S	Montáž odvodnenia mosta z potrubia nerezového DN 150	m	1,600	31,08	49,73	20,00	31,08	49,73	0,00			0,00	31,080	1,60	49,73
1428		552410007100.S	Závesné hrdlo, antikorové, zvislé HSD-2, DN 150, dl. 1000 mm pre mostný odvodňovač	ks	2,000	376,96	753,92	20,00	376,96	753,92	0,00			0,00	376,960	2,00	753,92
1429		938902031	Otryskanie degradovaného betónu vodou do 20 mm	m2	39,040	3,55	138,59	20,00	3,55	138,59	0,00			0,00	3,550	39,04	138,59
1430		938902051	Očistenie povrchu betónových konštrukcií otryskaním - pod izoláciu	m2	138,450	4,73	654,87	20,00	4,73	654,87	0,00			0,00	4,730	138,45	654,87
1431		939110139	Merací bod	ks	16,000	64,99	1 039,84	20,00	64,99	1 039,84	0,00			0,00	64,990	16,00	1 039,84
1432		961051111.S	Búranie mostných základov, muriva a pilierov alebo nosných konštrukcií zo železobetónu, -2,40000t	m3	98,300	134,22	13 193,83	20,00	134,22	13 193,83	0,00			0,00	134,220	98,30	13 193,83
1433		966076141.S	Odstúpanie zvodidlového zábradlia alebo ich časti na mostoch betónových v celku, - 0,05400t	m	53,000	10,49	555,97	20,00	10,49	555,97	0,00			0,00	10,490	53,00	555,97

1434		971056002	Jadrové vrtý diamantovými korunkami do D 30 mm do stien - železobetónových - 0,00002t	cm	6 720,000	0,77	5 174,40	20,00	0,77	5 174,40	0,00			0,00	0,770	6 720,00	5 174,40				
1435		971056018	Jadrové vrtý diamantovými korunkami do D 200 mm do stien - železobetónových - 0,00075t	cm	240,000	1,66	398,40	20,00	1,66	398,40	0,00			0,00	1,660	240,00	398,40				
1436		979082113.S	Vodorovná doprava sutiny, so zložením a hrubým urovnaním, na vzdialenosť do 1000 m	t	284,176	2,57	730,33	20,00	2,57	730,33	0,00			0,00	2,570	284,18	730,33				
1437		979082119.S	Príplatok k cene za každých ďalších i začiatých 1000 m nad 1000 m pre vodorovnú dopravu sutiny	t	8 241,104	0,26	2 142,69	20,00	0,26	2 142,69	0,00			0,00	0,260	8 241,10	2 142,69				
1438		979084113.S	Vodorovná doprava po suchu so zložením alebo preloženie na iný dopravný prostriedok okrem lode, do 1000 m	t	6,490	2,57	16,68	20,00	2,57	16,68	0,00			0,00	2,570	6,49	16,68				
1439		979084119.S	Príplatok k cene vodorovnej dopravy časti rozobratých konštrukcií podvalov, za každých ďalších i začiatých 1000 m nad 1000 m	t	188,210	0,26	48,93	20,00	0,26	48,93	0,00			0,00	0,260	188,21	48,93				
1440		979089012	Poplatok za skladovanie - betón, tehly, diaždice (17 01) ostatné	t	235,920	6,50	1 533,48	20,00	6,50	1 533,48	0,00			0,00	6,500	235,92	1 533,48				
1441		979089212	Poplatok za skladovanie - bitúmenové zmesi, uholný decht, dechtové výrobky (17 03), ostatné	t	48,256	6,50	313,66	20,00	6,50	313,66	0,00			0,00	6,500	48,26	313,66				
										<b>Presun hmôt HSV</b>						<b>0,00</b>	<b>0,00</b>	<b>0,00</b>	<b>10,42</b>		
1442		998214111.S	Presun hmôt pre mosty montované z dielcov železob. výšky mosta do 20 m	t	1 041,651	0,01	10,42	20,00	0,01	10,42	0,00			0,00	0,010	1 041,65	10,42				
										<b>Práce a dodávky PSV</b>							<b>0,00</b>	<b>0,000</b>	<b>0,00</b>	<b>7 148,51</b>	
										<b>Izolácie proti vode a vlhkosti</b>								<b>0,00</b>	<b>0,000</b>	<b>0,00</b>	<b>7 148,51</b>
1443		71111001.S	Zhotovenie izolácie proti zemnej vlhkosti vodorovná náterom penetračným za studena	m2	45,000	0,53	23,85	20,00	0,53	23,85	0,00			0,00	0,530	45,00	23,85				
1444		24617000900.S	Lak asfaltový penetračný	t	0,014	2 776,09	38,87	20,00	2 776,09	38,87	0,00			0,00	2 776,090	0,01	38,87				
1445		71111002.S	Zhotovenie izolácie proti zemnej vlhkosti vodorovná asfaltovým lakom za studena	m2	90,000	0,71	63,90	20,00	0,71	63,90	0,00			0,00	0,710	90,00	63,90				
1446		246170001000.S	Lak asfaltový opravny	t	0,068	2 464,33	167,57	20,00	2 464,33	167,57	0,00			0,00	2 464,330	0,07	167,57				
1447		711111221.S	Izolácia proti zemnej vlhkosti, protirádňová, stierka hydroizolačná bitúmenová, betón. podklad, zvislá	m2	54,150	12,38	670,38	20,00	12,38	670,38	0,00			0,00	12,380	54,15	670,38				
1448		711112001.S	Zhotovenie izolácie proti zemnej vlhkosti zvislá penetračným náterom za studena	m2	39,610	0,71	28,12	20,00	0,71	28,12	0,00			0,00	0,710	39,61	28,12				
1449		24617000900.S	Lak asfaltový penetračný	t	0,014	2 776,09	38,87	20,00	2 776,09	38,87	0,00			0,00	2 776,090	0,01	38,87				
1450		711112002.S	Zhotovenie izolácie proti zemnej vlhkosti zvislá asfaltovým lakom za studena	m2	79,220	1,06	83,97	20,00	1,06	83,97	0,00			0,00	1,060	79,22	83,97				
1451		246170001000.S	Lak asfaltový opravny	t	0,067	2 464,33	165,11	20,00	2 464,33	165,11	0,00			0,00	2 464,330	0,07	165,11				
1452		711311121.S	Zhotovenie izolácie uzatváracieho náteru z epoxidovej živice cestných mostoviek	m2	193,160	4,55	878,88	20,00	4,55	878,88	0,00			0,00	4,550	193,16	878,88				
1453		245610001300.S	2-zložková nízkoviskózna epoxidová živica	kg	154,528	11,30	1 746,17	20,00	11,30	1 746,17	0,00			0,00	11,300	154,53	1 746,17				
1454		711341111.S	Zhotovenie izolácie NAIP prítavením cestných mostoviek	m2	193,160	8,54	1 649,59	20,00	8,54	1 649,59	0,00			0,00	8,540	193,16	1 649,59				
1455		62834000100.S	Pás asfaltový SBS s bridličným posypom hr. 5,5 mm vystužený netkanou polyesterovou rohožou	m2	222,640	7,09	1 578,52	20,00	7,09	1 578,52	0,00			0,00	7,090	222,64	1 578,52				
1456		711712014	Utesnenie pracovných škráp napučiacimi pásmi	m	1,240	9,06	11,23	20,00	9,06	11,23	0,00			0,00	9,060	1,24	11,23				
1457		998711101.S	Presun hmôt pre izoláciu proti vode v objektoch výšky do 6 m	t	2,217	1,57	3,48	20,00	1,57	3,48	0,00			0,00	1,570	2,22	3,48				
										<b>SO 527-037.02 Rekonštrukcia mostu ev. č. 527-037 km 77,844 - úprava komunikácie</b>							<b>0,00</b>	<b>0,000</b>	<b>0,00</b>	<b>82 689,07</b>	
										<b>Práce a dodávky HSV</b>							<b>0,00</b>	<b>0,000</b>	<b>0,00</b>	<b>82 689,07</b>	
										<b>Zemné práce</b>							<b>0,00</b>	<b>0,000</b>	<b>0,00</b>	<b>9 840,53</b>	
1458		113152230.S	Frézovanie asf. podkladu alebo krytu bez prek., plochy do 500 m2, pruh š. cez 0,5 m do 1 m, hr. 50 mm. 0,127 t	m2	639,000	0,79	504,81	20,00	0,79	504,81	0,00			0,00	0,790	639,00	504,81				
1459		113307223.S	Odstránenie podkladu v ploche nad 200 m2 z kameniva hrubého drveného, hr.200 do 300 m, -0,40000t	m2	409,000	3,03	1 239,27	20,00	3,03	1 239,27	0,00			0,00	3,030	409,00	1 239,27				
1460		113307231.S	Odstránenie podkladu v ploche nad 200 m2 z betónu prostého, hr. vrstvy do 150 mm, - 0,22500t	m2	409,000	3,96	1 619,64	20,00	3,96	1 619,64	0,00			0,00	3,960	409,00	1 619,64				
1461		113307241.S	Odstránenie podkladu v ploche nad 200 m2 asfaltového, hr. vrstvy do 50 mm, - 0,09800t	m2	409,000	1,67	683,03	20,00	1,67	683,03	0,00			0,00	1,670	409,00	683,03				
1462		121101111.S	Odstránenie omice s vodor. premiestn. na hromady, so zložením na vzdialenosť do 100 m a do 100m3	m3	148,000	4,06	600,88	20,00	4,06	600,88	0,00			0,00	4,060	148,00	600,88				
1463		122202202.S	Odkopávka a prekopávka nezapažená pre cesty, v hornine 3 nad 100 do 1000 m3	m3	71,000	5,04	357,84	20,00	5,04	357,84	0,00			0,00	5,040	71,00	357,84				
1464		162501102.S	Vodorovné premiestnenie výkopku po spevnenej ceste z horniny tr.1-4, do 100 m3 na vzdialenosť do 3000 m	m3	10,300	5,47	56,34	20,00	5,47	56,34	0,00			0,00	5,470	10,30	56,34				
1465		162501105.S	Vodorovné premiestnenie výkopku po spevnenej ceste z horniny tr.1-4, do 100 m3, príplatok k cene za každých ďalších a začiatých 1000 m	m3	72,100	0,42	30,28	20,00	0,42	30,28	0,00			0,00	0,420	72,10	30,28				
1466		162503102.S	Vodorovné premiestnenie výkopku pre cesty po spevnenej ceste z horniny tr.1-4 do 1000 m3 na vzdialenosť do 3000 m	m3	71,000	5,47	388,37	20,00	5,47	388,37	0,00			0,00	5,470	71,00	388,37				
1467		162503103.S	Vodorovné premiestnenie výkopku pre cesty po spevnenej ceste z horniny tr.1-4 do 1000 m3, príplatok k cene za každých ďalších a začiatých 1000 m	m3	1 917,000	0,42	805,14	20,00	0,42	805,14	0,00			0,00	0,420	1 917,00	805,14				
1468		167101101.S	Nakladanie neufahnutého výkopku z hornín tr.1-4 do 100 m3	m3	93,900	1,96	184,04	20,00	1,96	184,04	0,00			0,00	1,960	93,90	184,04				
1469		171101112.S	Uloženie sypaniny do násypu nesúdržnej horniny mimo aktívnej zóny	m3	59,000	11,20	660,80	20,00	11,20	660,80	0,00			0,00	11,200	59,00	660,80				
1470		171101121.S	Uloženie sypaniny do násypu nesúdržných kamenistých hornín	m3	49,800	9,03	449,69	20,00	9,03	449,69	0,00			0,00	9,030	49,80	449,69				
1471		583410004400.S	Štrkodra frakcia 0-63 mm	t	90,848	15,15	1 376,35	20,00	15,15	1 376,35	0,00			0,00	15,150	90,85	1 376,35				
1472		171201201.S	Uloženie sypaniny na skládky do 100 m3	m3	99,700	0,65	64,81	20,00	0,65	64,81	0,00			0,00	0,650	99,70	64,81				
1473		181201102.S	Úprava pláne v násypoch v hornine 1-4 so zhutnením	m2	609,000	0,51	310,59	20,00	0,51	310,59	0,00			0,00	0,510	609,00	310,59				
1474		171209002.S	Poplatok za skladovanie - zemina a kamenivo (17 05) ostatné	t	131,350	2,95	387,48	20,00	2,95	387,48	0,00			0,00	2,950	131,35	387,48				
1475		182201101.S	Svahovanie trvalých svahov v násype	m2	45,000	0,61	27,45	20,00	0,61	27,45	0,00			0,00	0,610	45,00	27,45				
1476		182301121.S	Rozprestretie omice na svahu so sklonom nad 1:5, plocha do 500 m2, hr.do 100 mm	m2	45,000	0,82	36,90	20,00	0,82	36,90	0,00			0,00	0,820	45,00	36,90				
1477		183405211.S	Výsev trávniku hydrosevom na omicu	m2	45,000	1,08	48,60	20,00	1,08	48,60	0,00			0,00	1,080	45,00	48,60				

1478		005720001300.S	Ošivá tráv - trávové semeno	kg	1,391	5,91	8,22	20,00	5,91	8,22	0,00			0,00	5,910	1,39	8,22
<b>Zakladanie</b>							<b>1 535,97</b>			<b>1 535,97</b>	<b>0,00</b>			<b>0,00</b>	<b>0,000</b>	<b>0,00</b>	<b>1 535,97</b>
1479		212752127	Tratvovody z flexodrenážnych rúr DN 160	m	40,000	14,18	567,20	20,00	14,18	567,20	0,00			0,00	14,180	40,00	567,20
1480		289971211.S	Zhotovenie vrstvy z geotextilie na upravenom povrchu sklon do 1 : 5 , šírky od 0 do 3 m	m2	748,000	0,41	306,68	20,00	0,41	306,68	0,00			0,00	0,410	748,00	306,68
1481		69321000200.S	Geomreža polypropylenová, šxl 4x75 m, hr. uzla 3,1 mm, monolitická trojosá	m2	141,780	1,34	189,99	20,00	1,34	189,99	0,00			0,00	1,340	141,78	189,99
1482		693110004500.S	Geotextília polypropylenová netkaná 300 g/m2	m2	621,180	0,76	472,10	20,00	0,76	472,10	0,00			0,00	0,760	621,18	472,10
<b>Zvislé a kompletne konštrukcie</b>							<b>11 372,89</b>			<b>11 372,89</b>	<b>0,00</b>			<b>0,00</b>	<b>0,000</b>	<b>0,00</b>	<b>11 372,89</b>
1483		327210180.S	Montáž prefabrikovaného výstužného modulárneho bloku so zeleným licom s výstuhou dĺžky 3 m, povrchová ochrana	ks	20,000	177,25	3 545,00	20,00	177,25	3 545,00	0,00			0,00	177,250	20,00	3 545,00
1484		313930001700.SR	Modulárny blok so zel. licom 3x3x0,616 m (70°), typ siete 8x10, priemer drótu 2,7 mm, povrchová hlinikovo - zinková ochrana+ PVC s výstuhou dl. 3 m	ks	20,400	383,72	7 827,89	20,00	383,72	7 827,89	0,00			0,00	383,720	20,40	7 827,89
<b>Vodorovné konštrukcie</b>							<b>33,32</b>			<b>33,32</b>	<b>0,00</b>			<b>0,00</b>	<b>0,000</b>	<b>0,00</b>	<b>33,32</b>
1485		452311161	Dosky, bloky, sedlá z betónu v otvorenom výkope tr. C 30/37	m3	0,200	166,60	33,32	20,00	166,60	33,32	0,00			0,00	166,600	0,20	33,32
<b>Komunikácie</b>							<b>43 626,73</b>			<b>46 301,02</b>	<b>2 674,29</b>			<b>0,00</b>	<b>0,000</b>	<b>0,00</b>	<b>46 301,02</b>
1486		564861111.S	Podklad zo štrkovej vrstvy s rozprestretím a zhutnením, po zhutnení hr. 200 mm	m2	609,000	7,83	4 768,47	20,00	7,83	4 768,47	0,00			0,00	7,830	609,00	4 768,47
1487		565161211.S	Podklad z asfaltového betónu AC 22 P s rozprestretím a zhutnením v pruhu š. do 3 m, po zhutnení hr. 80 mm	m2	475,000	15,44	7 334,00	20,00	17,59	8 354,98	1 020,98			0,00	17,589	475,00	8 354,98
1488		567143113.S	Podklad z kameniva streleného cementom s rozprestretím a zhutnením, CBGM C 5/6, po zhutnení hr. 230 mm	m2	505,000	33,17	16 750,85	20,00	33,17	16 750,85	0,00			0,00	33,170	505,00	16 750,85
1489		569831111.S	Spenenie krajnic alebo komun. pre peších s rozpr. a zhutnením, štrkovej vrstvy hr. 100 mm	m2	150,000	6,04	906,00	20,00	6,04	906,00	0,00			0,00	6,040	150,00	906,00
1490		569903311.S	Zhotovenie zemných krajnic z homín akejkoľvek triedy so zhutnením	m3	36,000	19,47	700,92	20,00	19,47	700,92	0,00			0,00	19,470	36,00	700,92
1491		573131101.S	Postrek asfaltový infiltračný s posypom kamenivom z cestnej emulzie v množstve 0,60 kg/m2	m2	475,000	1,66	788,50	20,00	1,73	821,75	33,25			0,00	1,730	475,00	821,75
1492		573231107.S	Postrek asfaltový spojovací bez posypu kamenivom z cestnej emulzie v množstve 0,50 kg/m2	m2	1 159,000	0,33	382,47	20,00	0,35	399,86	17,39			0,00	0,345	1 159,00	399,86
1493		577144231.S	Asfaltový betón vrstva obrusná AC 11 O v pruhu š. do 3 m z nemodifik. asfaltu tr. II, po zhutnení hr. 50 mm	m2	691,000	11,00	7 601,00	20,00	12,36	8 540,12	939,12			0,00	12,359	691,00	8 540,12
1494		577144331.S	Asfaltový betón vrstva obrusná alebo ložná AC 16 v pruhu š. do 3 m z nemodifik. asfaltu tr. II, po zhutnení hr. 50 mm	m2	468,000	9,39	4 394,52	20,00	10,81	5 058,07	663,55			0,00	10,808	468,00	5 058,07
<b>Rúrové vedenie</b>							<b>280,30</b>			<b>280,30</b>	<b>0,00</b>			<b>0,00</b>	<b>0,000</b>	<b>0,00</b>	<b>280,30</b>
1495		895111121.S	Drenážne šachty typové normálne z betónových dielcov, priemer 600 mm, hĺbka do 1 m	ks	1,000	140,15	140,15	20,00	140,15	140,15	0,00			0,00	140,150	1,00	140,15
1496		895111129.S	Príplatok k cene za každý ďalší i začatý 1 m hĺbky pre drenážnu šachtu typovú normálnu, priemer 600 mm	ks	1,000	140,15	140,15	20,00	140,15	140,15	0,00			0,00	140,150	1,00	140,15
<b>Ostatné konštrukcie a práce-búranie</b>							<b>13 053,61</b>			<b>13 316,05</b>	<b>262,44</b>			<b>0,00</b>	<b>0,000</b>	<b>0,00</b>	<b>13 316,05</b>
1497		911332312.S	Osadenie a montáž cestného zvodidla oceľového jednostranného úroveň zachytenia N2 so zabaranením stĺpkov pri vz. 3,8 m	m	108,000	9,51	1 027,08	20,00	9,51	1 027,08	0,00			0,00	9,510	108,00	1 027,08
1498		55355000200.S	Zvodidlo cestné jednostranné oceľové, vzdialenosť stĺpkov 3,8 m, úroveň zachytenia N2, komplet	m	108,000	29,54	3 190,32	20,00	31,97	3 452,76	262,44			0,00	31,970	108,00	3 452,76
1499		912291111.S	Osadenie smerového stĺpka plastového s výkopaním a odhodom výkopku do 3 m	ks	2,000	4,73	9,46	20,00	4,73	9,46	0,00			0,00	4,730	2,00	9,46
1500		404490000100.S	Cestný stĺpk CS - 1200 mm, fólia II. triedy	ks	2,000	13,00	26,00	20,00	13,00	26,00	0,00			0,00	13,000	2,00	26,00
1501		912293111.S	Osadenie a montáž smerového stĺpka z plastických hmôt na cestné zvodidlo	ks	6,000	7,09	42,54	20,00	7,09	42,54	0,00			0,00	7,090	6,00	42,54
1502		404490000300.S	Zvodidlový stĺpk ZS - 300 mm, s kovovým držiakom, fólia II. triedy, so spojovacím materiálom	ks	6,000	13,00	78,00	20,00	13,00	78,00	0,00			0,00	13,000	6,00	78,00
1503		915711212.S	Vodorovné dopravné značenie striekané farbou deliacich čiar súvislých šírky 125 mm biela retroreflexná	m	36,000	0,59	21,24	20,00	0,59	21,24	0,00			0,00	0,590	36,00	21,24
1504		915711312.S	Vodorovné dopravné značenie striekané farbou deliacich čiar prerušovaných šírky 125 mm biela retroreflexná	m	74,000	0,35	25,90	20,00	0,35	25,90	0,00			0,00	0,350	74,00	25,90
1505		915711412.S	Vodorovné dopravné značenie striekané farbou vodiacich čiar súvislých šírky 250 mm biela retroreflexná	m	205,000	0,83	170,15	20,00	0,83	170,15	0,00			0,00	0,830	205,00	170,15
1506		915711512.S	Vodorovné dopravné značenie striekané farbou vodiacich čiar prerušovaných šírky 250 mm biela retroreflexná	m	15,000	0,71	10,65	20,00	0,71	10,65	0,00			0,00	0,710	15,00	10,65
1507		915791111.S	Predznačenie pre značenie striekané farbou z náterových hmôt deliace čiar, vodiace pružky	m	330,000	0,13	42,90	20,00	0,13	42,90	0,00			0,00	0,130	330,00	42,90
1508		9159371PC	Prenosné DDZ pre SO 527-037.02 (viď PD schéma DDZ.DZ IP30-5x, B31a-4x, A12-2x, B39-2x, C6b-1x, B29a-2x, Z4-14x, VS (blikáče)-8ks, Z2b-1x, VS, vodorov.čiar: SSS-1x, 2 inštalácie schémy podľa PD)	deň	150,000	39,83	5 974,50	20,00	39,83	5 974,50	0,00			0,00	39,830	150,00	5 974,50
1509		935111211.S	Osadenie priekopového žľabu z betónových priekopových tvárnic šírky nad 500 do 800 mm	m	2,480	34,67	85,98	20,00	34,67	85,98	0,00			0,00	34,670	2,48	85,98
1510		5922700002PC	Tvárnica priekopová betónová TBM 1-60, rozmer 620x300x145,5 mm	ks	4,000	2,97	11,88	20,00	2,97	11,88	0,00			0,00	2,970	4,00	11,88
1511		979082213.S	Vodorovná doprava sutiny so zložením a hrubým urovnaním na vzdialenosť do 1 km	t	376,860	2,57	968,53	20,00	2,57	968,53	0,00			0,00	2,570	376,86	968,53
1512		979082219.S	Príplatok k cene za každý ďalší aj začatý 1 km nad 1 km pre vodorovnú dopravu sutiny	t	234,720	0,26	61,03	20,00	0,26	61,03	0,00			0,00	0,260	234,72	61,03
1513		979089012	Poplatok za skladovanie - betón, tehly, dlaždice (17 01) ostatné	t	113,485	6,50	737,65	20,00	6,50	737,65	0,00			0,00	6,500	113,49	737,65
1514		979089212	Poplatok za skladovanie - bitúmenové zmesi, uholný decht, dechtové výrobky (17 03 ), ostatné	t	121,235	4,70	569,80	20,00	4,70	569,80	0,00			0,00	4,700	121,24	569,80
<b>Presun hmôt HSV</b>							<b>8,99</b>			<b>8,99</b>	<b>0,00</b>			<b>0,00</b>	<b>0,000</b>	<b>0,00</b>	<b>8,99</b>
1515		998225111.S	Presun hmôt pre pozemnú komunikáciu a letisko s krytom asfaltovým akejkoľvek dĺžky objektu	t	898,899	0,01	8,99	20,00	0,01	8,99	0,00			0,00	0,010	898,90	8,99
<b>SO 527-037.03 Rekonštrukcia mosta ev. č. 527-037 km 77,844 - preložka vedenia ST</b>							<b>12 989,54</b>			<b>12 989,54</b>	<b>0,00</b>			<b>0,00</b>	<b>0,000</b>	<b>0,00</b>	<b>12 989,54</b>
<b>Práce a dodávky M</b>							<b>12 989,54</b>			<b>12 989,54</b>	<b>0,00</b>			<b>0,00</b>	<b>0,000</b>	<b>0,00</b>	<b>12 989,54</b>



Montáže oznam. a zabezp. zariadení			10 729,39	10 729,39	0,00	0,00	0,000	0,00	10 729,39					
1516	220010101	Stožiar J jednoduchý dĺžky 6.5-8 m, pátká EZP 11-290,impregnovaný bez výstroja a zemných prác na rovine	ks	3,000	172,38	517,14	20,00	172,38	517,14	0,00	0,00	172,380	3,00	517,14
1517	608310001300.S	Stožiar drevený, priemer 160-180 mm, výška 8 m	ks	3,000	140,54	421,62	20,00	140,54	421,62	0,00	0,00	140,540	3,00	421,62
1518	608310001700.S	Kryt dreveného stožiaru plastový, priemer 190 mm	ks	3,000	28,36	85,08	20,00	28,36	85,08	0,00	0,00	28,360	3,00	85,08
1519	592620000100	Pátká stožiarová železobetónová EZP 11-290, rozmer 2900x200x160 mm	ks	3,000	75,59	226,77	20,00	75,59	226,77	0,00	0,00	75,590	3,00	226,77
1520	220010101-D	Demontáž - Stožiar J jednoduchý dĺžky 6.5-8 m, pátká EZP 11-290,impregnovaný bez výstroja a zemných prác na rovine	ks	3,000	117,40	352,20	20,00	117,40	352,20	0,00	0,00	117,400	3,00	352,20
1521	220060003	Výstroj stožiarová pre závesný kábel, montáž na stojacom stož.Objímka na stožiar pre závesné lano	ks	3,000	67,04	201,12	20,00	67,04	201,12	0,00	0,00	67,040	3,00	201,12
1522	220060006-D	Demontáž - Výstroj stožiarová pre závesný kábel, montáž na stojacom stožiar.Zaistenie závesného kábla.	ks	3,000	33,09	99,27	20,00	33,09	99,27	0,00	0,00	33,090	3,00	99,27
1523	220060504	Montáž(fahanie) a meranie izol.stavu samonosného kábla cez drevené stožiare-TCEKES 15 XN 0, 4-0,6	m	80,000	4,40	352,00	20,00	4,40	352,00	0,00	0,00	4,400	80,00	352,00
1524	220060504-D	Demontáž - Montáž(fahanie) a meranie izol.stavu samonosného kábla cez drevené stožiare-TCEKES 15 XN 0, 4-0,6	m	80,000	2,49	199,20	20,00	2,49	199,20	0,00	0,00	2,490	80,00	199,20
1525	220061101-1	Montáž(voľné uloženie) do lôžka alebo žľabu vrátane uzavretia koncov-TCEKE do 50 XN 0,4-0,6-0,8 mm	m	40,000	3,37	134,80	20,00	3,37	134,80	0,00	0,00	3,370	40,00	134,80
1526	220061101-D1	Demontáž - Montáž(voľné uloženie) do lôžka alebo žľabu vrátane uzavretia koncov-TCE E do 50 XN 0,4-0,6- 0,8 mm	m	40,000	2,78	111,20	20,00	2,78	111,20	0,00	0,00	2,780	40,00	111,20
1527	5534750K63	Očnica (ako E 5119)	ks	9,000	34,20	307,80	20,00	34,20	307,80	0,00	0,00	34,200	9,00	307,80
1528	5534750K65	Páska pre uchytenie na stĺp 1m (ako B 841 003 T7x)	ks	9,000	10,23	92,07	20,00	10,23	92,07	0,00	0,00	10,230	9,00	92,07
1529	5534750K66	Klip pre uchyťavacu pásku (ako B 841 003 T8)	ks	9,000	4,48	40,32	20,00	4,48	40,32	0,00	0,00	4,480	9,00	40,32
1530	341240007400	Káble medený telefónny TCEKFLES 15xN0,8 mm2	m	130,000	12,90	1 677,00	20,00	12,90	1 677,00	0,00	0,00	12,900	130,00	1 677,00
1531	220060751	Montáž(ručné zatiahnutie) do tvár.trasy alebo kanálka voľne uloženého kábla-TCEKE do 150 XN 0,8 mm	m	70,000	3,72	260,40	20,00	3,72	260,40	0,00	0,00	3,720	70,00	260,40
1532	220061101-1	Montáž(voľné uloženie) do lôžka alebo žľabu vrátane uzavretia koncov-TCEKE do 50 XN 0,4-0,6-0,8 mm	m	40,000	3,37	134,80	20,00	3,37	134,80	0,00	0,00	3,370	40,00	134,80
1533	341240011200	Káble medený telefónny TCEPKPFLE 15xN0,8 mm2	m	110,000	10,54	1 159,40	20,00	10,54	1 159,40	0,00	0,00	10,540	110,00	1 159,40
1534	220080034	Montáž spojky rovnej S1 (spoj.žil zátorkami), žily 0,8 bez číslovania,celoplastové káble do 60 žil	ks	8,000	86,26	690,08	20,00	86,26	690,08	0,00	0,00	86,260	8,00	690,08
1535	345820038000	Spojka zmašťilná pre telekomunikačné káble XAGA 500 55/12-300/SK	ks	8,000	66,32	530,56	20,00	66,32	530,56	0,00	0,00	66,320	8,00	530,56
1536	220080034-D	Demontáž spojky rovnej S1 (spoj.žil zátorkami), žily 0,8 bez číslovania,celoplastové káble do 60 žil	ks	4,000	59,08	236,32	20,00	59,08	236,32	0,00	0,00	59,080	4,00	236,32
1537	220111431	Jednosmerné meranie na miestnom oznamovacom kábli vrátane vypracovania meracieho protokolu	pár	240,000	2,95	708,00	20,00	2,95	708,00	0,00	0,00	2,950	240,00	708,00
1538	220200401-1	Označenie káblov, káblových súborov a spojok	ks	4,000	14,18	56,72	20,00	14,18	56,72	0,00	0,00	14,180	4,00	56,72
1539	3412611726	Guľový marker ID 3M	ks	4,000	21,65	86,60	20,00	21,65	86,60	0,00	0,00	21,650	4,00	86,60
1540	220300154	Forma káblová pre káble TCEKE, TCEKES , do dĺžky 0,5 m na kábli 15 XN	ks	8,000	36,63	293,04	20,00	36,63	293,04	0,00	0,00	36,630	8,00	293,04
1541	000300012-1	Položopisné a výškové zameranie trasy kábla	km	0,055	2 481,53	136,48	20,00	2 481,53	136,48	0,00	0,00	2 481,530	0,06	136,48
1542	000300041-1	Spracovanie knihy plánov	km	0,055	3 663,21	201,48	20,00	3 663,21	201,48	0,00	0,00	3 663,210	0,06	201,48
1543	001000011-1	Technický dozor správcu	hod	24,000	59,08	1 417,92	20,00	59,08	1 417,92	0,00	0,00	59,080	24,00	1 417,92
<b>Zemné práce pri extr.mont.prácach</b>				<b>2 260,15</b>	<b>2 260,15</b>	<b>0,00</b>		<b>0,00</b>	<b>0,000</b>	<b>0,00</b>	<b>0,000</b>	<b>0,00</b>	<b>2 260,15</b>	
1544	460050304.S	Jama pre jednoduchý stožiar pátkovaný EZP 11290 alebo 12290 v rovine, zásep a zhutnenie,zemina tr.4	ks	6,000	53,18	319,08	20,00	53,18	319,08	0,00	0,00	53,180	6,00	319,08
1545	460200133.S	Hĺbenie káblovej ryhy ručne 35 cm širokej a 50 cm hĺbokej, v zemine triedy 3	m	50,000	5,02	251,00	20,00	5,02	251,00	0,00	0,00	5,020	50,00	251,00
1546	460200163.S	Hĺbenie káblovej ryhy ručne 35 cm širokej a 80 cm hĺbokej, v zemine triedy 3	m	20,000	7,56	151,20	20,00	7,56	151,20	0,00	0,00	7,560	20,00	151,20
1547	460420021.S	Zriadenie, rekonšt. káblového lôžka z piesku bez zakrytia, v ryhe šir. do 65 cm, hrúbky vrstvy 5 cm	m	20,000	7,21	144,20	20,00	7,21	144,20	0,00	0,00	7,210	20,00	144,20
1548	583110000300.S	Drviná vápencová frakcia 0-4 mm	t	1,040	32,90	34,22	20,00	32,90	34,22	0,00	0,00	32,900	1,04	34,22
1549	460490012.S	Rozvinutie a uloženie výstražnej fólie z PE do ryhy, šírka do 33 cm	m	20,000	0,47	9,40	20,00	0,47	9,40	0,00	0,00	0,470	20,00	9,40
1550	283230008000	Výstražná fólia PE, šxh 300x0,08 mm, dl. 250 m, farba červená, HAGARD	m	20,000	0,65	13,00	20,00	0,65	13,00	0,00	0,00	0,650	20,00	13,00
1551	460510022.S	Uplné zriadenie a osadenie káblového priestupu z PVC rúr svetlosti do 15,0 cm bez zemných prác	m	35,000	4,40	154,00	20,00	4,40	154,00	0,00	0,00	4,400	35,00	154,00
1552	3410352028-1	Ohybná korugovaná chránička D 125/105., PE-HD, kruhová tuhosť DIN EN ISO 9.0kN/m2, 450N/5cm., -25až60°C, UV stabilná, Bezhalogénová, čierna, potrebné doložiť certifikát o skúske kruhovej tuhosti podľa normy DIN EN ISO 9969	m	35,000	12,49	437,15	20,00	12,49	437,15	0,00	0,00	12,490	35,00	437,15
1553	460560133.S	Ručný zásep nezap. káblovej ryhy bez zhutn. zeminy, 35 cm širokej, 50 cm hĺbokej v zemine tr. 3	m	25,000	3,66	91,50	20,00	3,66	91,50	0,00	0,00	3,660	25,00	91,50
1554	460560163.S	Ručný zásep nezap. káblovej ryhy bez zhutn. zeminy, 35 cm širokej, 80 cm hĺbokej v zemine tr. 3	m	20,000	5,32	106,40	20,00	5,32	106,40	0,00	0,00	5,320	20,00	106,40
1555	460510271.S	Žľab káblový z plast.,hmoty Krasten, zriad. a osadenie, rovná časť (12x11 cm veko 11x10 cm)	m	25,000	6,20	155,00	20,00	6,20	155,00	0,00	0,00	6,200	25,00	155,00
1556	460510271.D	Demontáž- Žľab káblový z plast.,hmoty Krasten, zriad. a osadenie, rovná časť (12x11 cm veko 11x10 cm)	m	25,000	2,53	63,25	20,00	2,53	63,25	0,00	0,00	2,530	25,00	63,25
1557	345750001900	Žľab káblový Zekan1, šxvh 100x100x5 mm, s krytom, PVC	m	25,000	13,23	330,75	20,00	13,23	330,75	0,00	0,00	13,230	25,00	330,75
<b>Rekonštrukcia mosta ev. č. 527-041 km 83,193</b>				<b>189 905,40</b>	<b>189 905,40</b>	<b>3 555,08</b>		<b>0,00</b>	<b>0,000</b>	<b>0,00</b>	<b>0,000</b>	<b>0,00</b>	<b>189 905,40</b>	
<b>SO 527-041.01 Rekonštrukcia mosta ev. č. 527-041 km 83,193 - mostný objekt</b>				<b>100 049,16</b>	<b>100 049,16</b>	<b>192,28</b>		<b>0,00</b>	<b>0,000</b>	<b>0,00</b>	<b>0,000</b>	<b>0,00</b>	<b>100 049,16</b>	
<b>Práce a dodávky HSV</b>				<b>100 049,16</b>	<b>100 049,16</b>	<b>192,28</b>		<b>0,00</b>	<b>0,000</b>	<b>0,00</b>	<b>0,000</b>	<b>0,00</b>	<b>100 049,16</b>	
<b>Zemné práce</b>				<b>96 994,22</b>	<b>96 994,22</b>	<b>192,28</b>		<b>0,00</b>	<b>0,000</b>	<b>0,00</b>	<b>0,000</b>	<b>0,00</b>	<b>96 994,22</b>	
<b>Zemné práce</b>				<b>19 267,65</b>	<b>19 267,65</b>	<b>0,00</b>		<b>0,00</b>	<b>0,000</b>	<b>0,00</b>	<b>0,000</b>	<b>0,00</b>	<b>19 267,65</b>	
1558	121101111.S	Odstránenie ornice s vodor. premiestn. na hromady, so zložením na vzdialenosť do 100 m a do 100m3	m3	4,000	4,06	16,24	20,00	4,06	16,24	0,00	0,00	4,060	4,00	16,24

1559		131201101.S	Výkop nezapaženej jamy v hornine 3, do 100 m3	m3	220,000	5,04	1 108,80	20,00	5,04	1 108,80	0,00			0,00	5,040	220,00	1 108,80
1560		132201101.S	Výkop ryhy do šírky 600 mm v horn.3 do 100 m3	m3	3,500	10,08	35,28	20,00	10,08	35,28	0,00			0,00	10,080	3,50	35,28
1561		151730011.S	Paženie do ocelových zápor s odstránením paženia, hĺbky výkopu do 4 m	m2	15,000	410,04	6 150,60	20,00	410,04	6 150,60	0,00			0,00	410,040	15,00	6 150,60
1562		162301102.S	Vodorovné premiestnenie výkopu po spevnení ceste z horniny tr.1-4, do 100 m3 na vzdialenosť do 1000 m	m3	40,000	5,47	218,80	20,00	5,47	218,80	0,00			0,00	5,470	40,00	218,80
1563		162501102.S	Vodorovné premiestnenie výkopu po spevnení ceste z horniny tr.1-4, do 100 m3 na vzdialenosť do 3000 m	m3	6,000	5,47	32,82	20,00	5,47	32,82	0,00			0,00	5,470	6,00	32,82
1564		162501105.S	Vodorovné premiestnenie výkopu po spevnení ceste z horniny tr.1-4, do 100 m3, príplatok k cene za každých ďalších a začatých 1000 m	m3	42,000	0,42	17,64	20,00	0,42	17,64	0,00			0,00	0,420	42,00	17,64
1565		162501122.S	Vodorovné premiestnenie výkopu po spevnení ceste z horniny tr.1-4, nad 100 do 1000 m3 na vzdialenosť do 3000 m	m3	203,500	5,47	1 113,15	20,00	5,47	1 113,15	0,00			0,00	5,470	203,50	1 113,15
1566		162501123.S	Vodorovné premiestnenie výkopu po spevnení ceste z horniny tr.1-4, nad 100 do 1000 m3, príplatok k cene za každých ďalších a začatých 1000 m	m3	5 494,500	0,42	2 307,69	20,00	0,42	2 307,69	0,00			0,00	0,420	5 494,50	2 307,69
1567		167101101.S	Nakladanie neufahnutého výkopu z hornin tr.1-4 do 100 m3	m3	26,000	1,96	50,96	20,00	1,96	50,96	0,00			0,00	1,960	26,00	50,96
1568		171103101.S	Zemné hrádze prívodných a odpadných melioračných kanálov, z horniny 1-4	m3	3,000	28,52	85,56	20,00	28,52	85,56	0,00			0,00	28,520	3,00	85,56
1569		171201201.S	Uloženie sypaniny na skládky do 100 m3	m3	20,000	0,65	13,00	20,00	0,65	13,00	0,00			0,00	0,650	20,00	13,00
1570		171209002.S	Poplatok za skladovanie - zemina a kamenivo (17 05) ostatné	t	366,300	2,95	1 080,59	20,00	2,95	1 080,59	0,00			0,00	2,950	366,30	1 080,59
1571		174101001.S	Zásyp sypaninou so zhrutnením jám, šachiet, rýh, zárezov alebo okolo objektov do 100 m3	m3	190,000	8,37	1 590,30	20,00	8,37	1 590,30	0,00			0,00	8,370	190,00	1 590,30
1572		583410004300.S	Štrkodrva frakcia 0-32 mm	t	370,500	14,11	5 227,76	20,00	14,11	5 227,76	0,00			0,00	14,110	370,50	5 227,76
1573		181101101.S	Úprava pláne v zárezoch v hornine 1-4 bez zhrutnenia	m2	20,000	0,51	10,20	20,00	0,51	10,20	0,00			0,00	0,510	20,00	10,20
1574		182301121.S	Rozprestrtie ornice na svahu so sklonom nad 1:5, plocha do 500 m2, hr.do 100 mm	m2	100,000	0,82	82,00	20,00	0,82	82,00	0,00			0,00	0,820	100,00	82,00
1575		183405211.S	Výsev trávniku hydroosevom na orniciu	m2	100,000	1,08	108,00	20,00	1,08	108,00	0,00			0,00	1,080	100,00	108,00
1576		005720001400.S	Osivá tráv - semená parkovej zmesi	kg	3,090	5,91	18,26	20,00	5,91	18,26	0,00			0,00	5,910	3,09	18,26
			<b>Zakladanie</b>				<b>15 180,42</b>			<b>15 180,42</b>	<b>0,00</b>			<b>0,000</b>	<b>0,000</b>	<b>0,000</b>	<b>15 180,42</b>
1577		2115211115.S	Výplň kamenivom hrubým drveným frakcie 63-125	m3	1,000	46,35	46,35	20,00	46,35	46,35	0,00			0,00	46,350	1,00	46,35
1578		211971110.S	Zhotovenie opláštenia výplne z geotextílie, v ryhe alebo v zárese so stenami šikmými o skl. do 1:2,5	m2	20,000	1,64	32,80	20,00	1,64	32,80	0,00			0,00	1,640	20,00	32,80
1579		693110004500.S	Geotextília polypropylénová netkaná 300 g/m2	m2	20,400	0,76	15,50	20,00	0,76	15,50	0,00			0,00	0,760	20,40	15,50
1580		212752127	Tratvody z flexodrenážnych rúr DN 160	m	22,000	14,18	311,96	20,00	14,18	311,96	0,00			0,00	14,180	22,00	311,96
1581		2127522525	Montáž tvaroviek PVC na potrubie z drenážnych rúr DN 160 mm	ks	2,000	5,32	10,64	20,00	5,32	10,64	0,00			0,00	5,320	2,00	10,64
1582		2865200397005	T kus DN 160 mm	ks	2,000	7,94	15,88	20,00	7,94	15,88	0,00			0,00	7,940	2,00	15,88
1583		212792312.S	Odvodnenie mostnej opory - drenážne plastové zvislé potrubie HDPE DN 160	m	3,000	12,29	36,87	20,00	12,29	36,87	0,00			0,00	12,290	3,00	36,87
1584		2127923135.S	Odvodnenie mostnej opory - plastové potrubie HDPE DN 200	m	3,000	15,51	46,53	20,00	15,51	46,53	0,00			0,00	15,510	3,00	46,53
1585		216904111	Očistenie plôch tlakovou vodou L skalných	m2	100,000	3,55	355,00	20,00	3,55	355,00	0,00			0,00	3,550	100,00	355,00
1586		221942121.S	Nastraženie a zabaravenie ocef. ihel, pilôt zvislých nad 15-70 kg/m do 3m	m	29,000	70,90	2 056,10	20,00	70,90	2 056,10	0,00			0,00	70,900	29,00	2 056,10
1587		1348700011505.S	Oceľový nosník HEB 200, z valcovanej ocele S235JR, dočasné použitie	m	29,000	189,07	5 483,03	20,00	189,07	5 483,03	0,00			0,00	189,070	29,00	5 483,03
1588		228941121.S	Vytiahnutie oceľových ihel zvislých 15-70 kg/m zabaravených do 3 m	m	29,000	47,27	1 370,83	20,00	47,27	1 370,83	0,00			0,00	47,270	29,00	1 370,83
1589		242111111	Osadenie plášťa vodárenskej studne z betonových skruží celokruhových DN 800	m	2,000	83,07	166,14	20,00	83,07	166,14	0,00			0,00	83,070	2,00	166,14
1590		274311117.S	Základové pásy, prahy, vence mostných konštrukcií z betónu prostého tr. C 25/30	m3	3,500	153,58	537,53	20,00	153,58	537,53	0,00			0,00	153,580	3,50	537,53
1591		274321118.S	Základové pásy, prahy, vence mostných konštrukcií z betónu železového tr. C 30/37	m3	8,000	159,67	1 277,36	20,00	159,67	1 277,36	0,00			0,00	159,670	8,00	1 277,36
1592		274354111.S	Debnenie základových pásov mostných konštrukcií - zhotovenie	m2	18,000	19,07	343,26	20,00	19,07	343,26	0,00			0,00	19,070	18,00	343,26
1593		274354211.S	Debnenie základových pásov mostných konštrukcií - odstránenie	m2	18,000	6,87	123,66	20,00	6,87	123,66	0,00			0,00	6,870	18,00	123,66
1594		274362111.S	Výstuž základových pásov, prahov, vencov a ostruh z betonárskej ocele 10 505 mostných konštrukcií	t	1,000	1 864,76	1 864,76	20,00	1 864,76	1 864,76	0,00			0,00	1 864,760	1,00	1 864,76
1595		289971211.S	Zhotovenie vrstvy z geotextílie na upravenom povrchu sklon do 1 : 5 , šírky od 0 do 3 m	m2	80,000	0,41	32,80	20,00	0,41	32,80	0,00			0,00	0,410	80,00	32,80
1596		693110003200.S	Geotextília polypropylénová netkaná 500 g/m2	m2	81,600	1,26	102,82	20,00	1,26	102,82	0,00			0,00	1,260	81,60	102,82
1597		289971622.S	Položenie bentonitovej rohože na upravenom povrchu sklon do 1 : 5, šírky do 6 m	m2	40,000	3,34	133,60	20,00	3,34	133,60	0,00			0,00	3,340	40,00	133,60
1598		693410000100.S	Geosyntetické ílové tesnenie GCL W05	m2	46,000	6,50	299,00	20,00	6,50	299,00	0,00			0,00	6,500	46,00	299,00
1599		289971723.S	Drenážne geosyntetika pre odvodnenie a stabilizáciu podkladu, geokompozit jednostranne laminovaný geotextiliou, sklon nad 1:2,5 do 1:1	m2	50,000	10,36	518,00	20,00	10,36	518,00	0,00			0,00	10,360	50,00	518,00
			<b>Zvislé a kompletne konštrukcie</b>				<b>20 732,73</b>			<b>20 732,73</b>	<b>0,00</b>			<b>0,000</b>	<b>0,000</b>	<b>0,000</b>	<b>20 732,73</b>
1600		3113910525	Zošítie trhlín metódou dodatočne vlepovanej helikálnej výstuže vrátane vyfrézovania drážky a zapravenia chemickou maltou	ks	10,000	306,29	3 062,90	20,00	306,29	3 062,90	0,00			0,00	306,290	10,00	3 062,90
1601		3171711215.S	Kotvenie monolitického betónu rímsy, dodávka+montáž, vrátane povrchovej úpravy	ks	100,000	2,99	299,00	20,00	2,99	299,00	0,00			0,00	2,990	100,00	299,00
1602		317321119.S	Mostové rímsy z betónu železového triedy C 35/45	m3	22,000	219,43	4 827,46	20,00	219,43	4 827,46	0,00			0,00	219,430	22,00	4 827,46
1603		317353121.S	Debnenie mostných ríms všetkých tvarov - zhotovenie	m2	46,000	71,87	3 306,02	20,00	71,87	3 306,02	0,00			0,00	71,870	46,00	3 306,02
1604		317353221.S	Debnenie mostových ríms všetkých tvarov - odstránenie	m2	46,000	16,69	767,74	20,00	16,69	767,74	0,00			0,00	16,690	46,00	767,74
1605		317361216.S	Výstuž mostných ríms z betonárskej ocele 10 505	t	2,300	1 870,70	4 302,61	20,00	1 870,70	4 302,61	0,00			0,00	1 870,700	2,30	4 302,61
1606		334323148.S	Mostné piliere a stĺpy z betónu železového tr. C 30/37	m3	8,000	151,86	1 214,88	20,00	151,86	1 214,88	0,00			0,00	151,860	8,00	1 214,88
1607		334351114.S	Debnenie mostných konštrukcií-stpov a podpór plochy do 0,90m2, výšky do 20 m, zhotovenie	m2	35,000	24,04	841,40	20,00	24,04	841,40	0,00			0,00	24,040	35,00	841,40
1608		334351214.S	Debnenie mostných konštrukcií-stpov a podpór plochy do 0,90m2, výšky do 20 m, odstránenie	m2	35,000	6,87	240,45	20,00	6,87	240,45	0,00			0,00	6,870	35,00	240,45
1609		334362136.S	Výstuž driekov pilierov z betonárskej ocele 10 505 mostných konštrukcií	t	1,000	1 870,27	1 870,27	20,00	1 870,27	1 870,27	0,00			0,00	1 870,270	1,00	1 870,27
			<b>Vodorovné konštrukcie</b>				<b>13 246,40</b>			<b>13 246,40</b>	<b>0,00</b>			<b>0,000</b>	<b>0,000</b>	<b>0,000</b>	<b>13 246,40</b>

1610		421321238.S	Mostné nosné konštrukcie doskové z betónu železového tr. C 30/37	m3	17,500	148,31	2 595,43	20,00	148,31	2 595,43	0,00			0,00	148,310	17,50	2 595,43	
1611		421351211.S	Debnenie presahu spriahnutej mostovky š. do 600 mm - zhotovenie	m2	10,000	18,10	181,00	20,00	18,10	181,00	0,00			0,00	18,100	10,00	181,00	
1612		421351311.S	Debnenie presahu spriahnutej mostovky š. do 600 mm - odstránenie	m2	10,000	7,09	70,90	20,00	7,09	70,90	0,00			0,00	7,090	10,00	70,90	
1613		421362126.S	Výstuž doskového mosta z betonárskej ocele 10 505 mostných konštrukcií	t	2,850	1 870,27	5 330,27	20,00	1 870,27	5 330,27	0,00			0,00	1 870,270	2,85	5 330,27	
1614		430321414.S	Schodiskové konštrukcie, betón železový tr. C 25/30	m3	5,000	291,32	1 456,60	20,00	291,32	1 456,60	0,00			0,00	291,320	5,00	1 456,60	
1615		430361821.S	Výstuž schodiskových konštrukcií z betonárskej ocele 10505	t	0,300	2 083,40	625,02	20,00	2 083,40	625,02	0,00			0,00	2 083,400	0,30	625,02	
1616		434351141.S	Debnenie stupňov na podstupňovej doske alebo na teréne pôdorysne priamočiarych zhotovenie	m2	22,000	18,10	398,20	20,00	18,10	398,20	0,00			0,00	18,100	22,00	398,20	
1617		434351142.S	Debnenie stupňov na podstupňovej doske alebo na teréne pôdorysne priamočiarych odstránenie	m2	22,000	7,09	155,98	20,00	7,09	155,98	0,00			0,00	7,090	22,00	155,98	
1618		451315115.S	Podkladová alebo výplňová vrstva z betónu tr. C 16/20 hr. do 100 mm	m2	2,500	16,64	41,60	20,00	16,64	41,60	0,00			0,00	16,640	2,50	41,60	
1619		452311146	Dosky, bloky, sedlá z betónu v otvorenom výkope tr. C 20/25	m3	2,500	51,52	128,80	20,00	51,52	128,80	0,00			0,00	51,520	2,50	128,80	
1620		457451133.S	Ochranná betónová vrstva na izoláciu presýpaných objektov hr. 60 mm s výstužou zo sietí, betón tr. C 25/30	m2	60,000	37,71	2 262,60	20,00	37,71	2 262,60	0,00			0,00	37,710	60,00	2 262,60	
							<b>Komunikácie</b>			<b>9 804,30</b>	<b>0,00</b>			<b>0,00</b>	<b>0,000</b>	<b>0,00</b>	<b>9 804,30</b>	
1621		5945111115.S	Dlažba z lomového kameňa do lôžka z betónu tr. C 25/30	m2	110,000	79,02	8 692,20	20,00	79,02	8 692,20	0,00			0,00	79,020	110,00	8 692,20	
1622		599632111.S	Vyplnenie škr diaľby z lomového kameňa cementovou maltou so zatrením	m2	110,000	10,11	1 112,10	20,00	10,11	1 112,10	0,00			0,00	10,110	110,00	1 112,10	
							<b>Úpravy povrchov, podlahy, osadenie</b>			<b>4 240,96</b>	<b>0,00</b>			<b>0,00</b>	<b>0,000</b>	<b>0,00</b>	<b>4 240,96</b>	
1623		622475015	Vonkajší sanačný ochranný náter - predúprava stien PCI Multitop FC, jednonásobný, nanášaný ručne	m2	36,000	16,14	581,04	20,00	16,14	581,04	0,00			0,00	16,140	36,00	581,04	
1624		622661311.S	Náter betónu mosta akrylátový 2x impregnačný OS-A	m2	100,000	4,04	404,00	20,00	4,04	404,00	0,00			0,00	4,040	100,00	404,00	
1625		622661322.S	Náter betónu mosta akrylátový 2x ochranný elastický OS-B	m2	55,000	9,69	532,95	20,00	9,69	532,95	0,00			0,00	9,690	55,00	532,95	
1626		622661335.S	Zjednocujúci náter betónových konštrukcií	m2	36,000	6,52	234,72	20,00	6,52	234,72	0,00			0,00	6,520	36,00	234,72	
1627		627455131.S	Skárovanie starého muriva kvádrového, so škárovaním do hĺbky 100 mm	m2	50,000	19,38	969,00	20,00	19,38	969,00	0,00			0,00	19,380	50,00	969,00	
1628		627471153	Reprofilácia stien sanačnou maltou, 2 vrstvy hr. 30 mm	m2	36,000	32,12	1 156,32	20,00	32,12	1 156,32	0,00			0,00	32,120	36,00	1 156,32	
1629		627471171	Reprofilácia spojenia mostika stien a podhlavov sanačnou maltou, 1 vrstva hr. 1 mm	m2	36,000	9,68	348,48	20,00	9,68	348,48	0,00			0,00	9,680	36,00	348,48	
1630		632451601	Ochranný antikorózný náter na výstuž PCI Nanocret AP hr. 1 mm	m2	0,500	28,90	14,45	20,00	28,90	14,45	0,00			0,00	28,900	0,50	14,45	
							<b>Ostatné konštrukcie a práce-búranie</b>			<b>14 515,24</b>	<b>14 707,52</b>	<b>192,28</b>			<b>0,00</b>	<b>0,000</b>	<b>0,00</b>	<b>14 707,52</b>
1631		9111311115.S	Zábradlie schodiskové kompozitné, dodávka + montáž	m	34,000	106,00	3 604,00	20,00	106,00	3 604,00	0,00			0,00	106,000	34,00	3 604,00	
1632		911334121.S	Zvodidlo oceľové zábradľové ZSNH4/H2 kotvené do rímsy z výplňou z vodorovných tyčí	m	11,000	212,61	2 338,71	20,00	230,09	2 530,99	192,28			0,00	230,090	11,00	2 530,99	
1633		912293111.S	Osadenie a montáž smerového stĺpika z plastických hmôt na cestné zvodidlo	ks	8,000	7,09	56,72	20,00	7,09	56,72	0,00			0,00	7,090	8,00	56,72	
1634		40449000300.S	Zvodidlový stĺpik ZS - 300 mm, s kovovým držiakom, fólia II. triedy, so spojovacími materiálom	ks	8,000	13,00	104,00	20,00	13,00	104,00	0,00			0,00	13,000	8,00	104,00	
1635		9141121115.S	Vyznačenie roku výstavby/rekonštrukcie mosta - vložka do debnenia	ks	2,000	115,80	231,60	20,00	115,80	231,60	0,00			0,00	115,800	2,00	231,60	
1636		919726511.S	Tesnenie dilatčných škr zálievkou za studena pre komórku s tesniacim profilom š. 10 mm hl. 20 mm	m	32,000	9,62	307,84	20,00	9,62	307,84	0,00			0,00	9,620	32,00	307,84	
1637		931992111.S	Výplň dilatčných škr z penového polystyrénu hr. 20 mm	m2	65,000	3,78	245,70	20,00	3,78	245,70	0,00			0,00	3,780	65,00	245,70	
1638		931994102.S	Tesnenie dilatčnej škry betónovej konštrukcie povrchovým pásom "waterstop"	m	32,000	1,63	52,16	20,00	1,63	52,16	0,00			0,00	1,630	32,00	52,16	
1639		931994142.S	Tesnenie dilatčnej škry betónovej konštrukcia polyuretánovým tmelom do pl. 4,0 cm2	m	20,000	9,48	189,60	20,00	9,48	189,60	0,00			0,00	9,480	20,00	189,60	
1640		935111211.S	Osadenie priekopového žľabu z betónových priekopových tvárnic šírky nad 500 do 800 mm	m	10,000	34,67	346,70	20,00	34,67	346,70	0,00			0,00	34,670	10,00	346,70	
1641		592270001000.S	Tvárnica priekopová a melioračná, doska obkladová betónová TBM 31-60, rozmer 600x600x120 mm	ks	33,600	3,36	112,90	20,00	3,36	112,90	0,00			0,00	3,360	33,60	112,90	
1642		938902031	Otryskanie degradovaného betónu vodou do 20 mm	m2	36,000	3,55	127,80	20,00	3,55	127,80	0,00			0,00	3,550	36,00	127,80	
1643		939110139	Merací bod	ks	6,000	64,99	389,94	20,00	64,99	389,94	0,00			0,00	64,990	6,00	389,94	
1644		961051111.S	Búranie mostných základov, muriva a pilierov alebo nosných konštrukcií zo železobetónu - 2,40000t	m3	8,000	134,22	1 073,76	20,00	134,22	1 073,76	0,00			0,00	134,220	8,00	1 073,76	
1645		966076141.S	Odstánenie zvodidlového zábradlia alebo ich časti na mostoch betónových v celku, - 0,05400t	m	36,500	10,49	382,89	20,00	10,49	382,89	0,00			0,00	10,490	36,50	382,89	
1646		9720458095	Vrty betónu do D 250 mm -0.00004t	cm	200,000	2,36	472,00	20,00	2,36	472,00	0,00			0,00	2,360	200,00	472,00	
1647		9771411146.S	Vrty pre kotvy do betónu priemeru 16mm hĺbky 200 mm s vyplnením epoxidovým tmelom	ks	50,000	18,13	906,50	20,00	18,13	906,50	0,00			0,00	18,130	50,00	906,50	
1648		9771411203.S	Vrty pre kotvy do betónu priemeru 20 mm hĺbky 300 mm s vyplnením epoxidovým tmelom	ks	100,000	26,49	2 649,00	20,00	26,49	2 649,00	0,00			0,00	26,490	100,00	2 649,00	
1649		9771411202.S	Vrty pre kotvy do kameňa priemeru 16 mm hĺbky 250 mm s vyplnením epoxidovým tmelom	ks	24,000	23,27	558,48	20,00	23,27	558,48	0,00			0,00	23,270	24,00	558,48	
1650		979081111	Odvoz sutiny a vybraných hmôt na skládku do 1 km	t	21,971	2,57	56,47	20,00	2,57	56,47	0,00			0,00	2,570	21,97	56,47	
1651		979081121	Odvoz sutiny a vybraných hmôt na skládku za každý ďalší 1 km	t	637,159	0,26	165,66	20,00	0,26	165,66	0,00			0,00	0,260	637,16	165,66	
1652		979089012	Poplatok za skládovanie - betón, tehly, dlaždice (17 01) ostatné	t	21,971	6,50	142,81	20,00	6,50	142,81	0,00			0,00	6,500	21,97	142,81	
							<b>Presun hmôt HSV</b>			<b>6,52</b>	<b>6,52</b>	<b>0,00</b>			<b>0,00</b>	<b>0,000</b>	<b>0,00</b>	<b>6,52</b>
1653		998212111.S	Presun hmôt pre mosty murované, monolitické,betónové,kovové,výšky mosta do 20 m	t	651,548	0,01	6,52	20,00	0,01	6,52	0,00			0,00	0,010	651,55	6,52	
							<b>Práce a dodávky PSV</b>			<b>3 054,94</b>	<b>3 054,94</b>	<b>0,00</b>			<b>0,00</b>	<b>0,000</b>	<b>0,00</b>	<b>3 054,94</b>
							<b>Izolácie proti vode a vlhkosti</b>			<b>3 054,94</b>	<b>3 054,94</b>	<b>0,00</b>			<b>0,00</b>	<b>0,000</b>	<b>0,00</b>	<b>3 054,94</b>
1654		711111001.S	Zhotovenie izolácie proti zemnej vlhkosti vodorovná náterom penetračným za studena	m2	51,000	0,53	27,03	20,00	0,53	27,03	0,00			0,00	0,530	51,00	27,03	
1655		24617000900.S	Lak asfaltový penetračný	t	0,015	2 776,09	41,64	20,00	2 776,09	41,64	0,00			0,00	2 776,090	0,02	41,64	

1656		71111002.S	Zhotovenie izolácie proti zemnej vlhkosti vodorovná asfaltovým lakom za studena	m2	40,000	0,71	28,40	20,00	0,71	28,40	0,00			0,00	0,710	40,00	28,40
1657		246170001000.S	Lak asfaltový opravný	t	0,030	2 464,33	73,93	20,00	2 464,33	73,93	0,00			0,00	2 464,330	0,03	73,93
1658		711112001.S	Zhotovenie izolácie proti zemnej vlhkosti zvislá penetračným náterom za studena	m2	110,000	0,71	78,10	20,00	0,71	78,10	0,00			0,00	0,710	110,00	78,10
1659		246170000900.S	Lak asfaltový penetračný	t	0,039	2 776,09	108,27	20,00	2 776,09	108,27	0,00			0,00	2 776,090	0,04	108,27
1660		711112002.S	Zhotovenie izolácie proti zemnej vlhkosti zvislá asfaltovým lakom za studena	m2	120,000	1,06	127,20	20,00	1,06	127,20	0,00			0,00	1,060	120,00	127,20
1661		246170001000.S	Lak asfaltový opravný	t	0,102	2 464,33	251,36	20,00	2 464,33	251,36	0,00			0,00	2 464,330	0,10	251,36
1662		711141559.S	Zhotovenie izolácie proti zemnej vlhkosti a tlakovej vode vodorovná NAIP pritavením	m2	11,000	8,54	93,94	20,00	8,54	93,94	0,00			0,00	8,540	11,00	93,94
1663		628310001000.S	Pás asfaltový s posypom hr. 3,5 mm vystužený sklenenou rohožou	m2	12,650	7,09	89,69	20,00	7,09	89,69	0,00			0,00	7,090	12,65	89,69
1664		711142559.S	Zhotovenie izolácie proti zemnej vlhkosti a tlakovej vode zvislá NAIP pritavením	m2	50,000	11,20	560,00	20,00	11,20	560,00	0,00			0,00	11,200	50,00	560,00
1665		628310001000.S	Pás asfaltový s posypom hr. 3,5 mm vystužený sklenenou rohožou	m2	60,000	7,09	425,40	20,00	7,09	425,40	0,00			0,00	7,090	60,00	425,40
1666		7111701505.S	Montáž ochrany izolácie podzemných plôch z XPS	m2	50,000	2,13	106,50	20,00	2,13	106,50	0,00			0,00	2,130	50,00	106,50
1667		283750003500.S	Doska XPS 700 hr. 50 mm, pre extrémne zaťaženie, parkoviská, haly	m2	51,000	7,29	371,79	20,00	7,29	371,79	0,00			0,00	7,290	51,00	371,79
1668		7116912755.S	Ukrotenie izolácie, dodávka+montáž, vrátane povrchovej úpravy	m	20,000	33,53	670,60	20,00	33,53	670,60	0,00			0,00	33,530	20,00	670,60
1669		998711101.S	Presun hmôt pre izoláciu proti vode v objektoch výšky do 6 m	t	0,693	1,57	1,09	20,00	1,57	1,09	0,00			0,00	1,570	0,69	1,09
			<b>SO 527-041.02 Rekonštrukcia mostu ev. č. 527-041 km 83,193 - úprava komunikácie</b>				<b>89 856,24</b>			<b>93 219,04</b>	<b>3 362,80</b>			<b>0,00</b>	<b>0,000</b>	<b>0,00</b>	<b>93 219,04</b>
			<b>Práce a dodávky HSV</b>				<b>89 856,24</b>			<b>93 219,04</b>	<b>3 362,80</b>			<b>0,00</b>	<b>0,000</b>	<b>0,00</b>	<b>93 219,04</b>
			<b>Zemné práce</b>				<b>16 689,04</b>			<b>16 689,04</b>	<b>0,00</b>			<b>0,00</b>	<b>0,000</b>	<b>0,00</b>	<b>16 689,04</b>
1670		113152230.S	Frézovanie asf. podkladu alebo krytu bez prek., plochy do 500 m2, pruh š. cez 0,5 m do 4 m, hr. 50 mm 0 127 t	m2	1 075,000	0,79	849,25	20,00	0,79	849,25	0,00			0,00	0,790	1 075,00	849,25
1671		113307223.S	Odstárenie podkladu v ploche nad 200 m2 z kameniva hrubého drveného, hr.200 do 300 mm, -0,40000t	m2	507,000	3,03	1 536,21	20,00	3,03	1 536,21	0,00			0,00	3,030	507,00	1 536,21
1672		113307232.S	Odstárenie podkladu v ploche nad 200 m2 z betónu prostého, hr. vrstvy nad 150 do 300 mm, -0,50000t	m2	507,000	6,08	3 082,56	20,00	6,08	3 082,56	0,00			0,00	6,080	507,00	3 082,56
1673		121101111.S	Odstárenie omice s vodor. premiestn. na hromady, so zložením na vzdialenosť do 100 m a do 100m3	m3	33,800	4,06	137,23	20,00	4,06	137,23	0,00			0,00	4,060	33,80	137,23
1674		122202202.S	Odkopávka a prekopávka nezapažená pre cesty, v hornine 3 nad 100 do 1000 m3	m3	151,800	5,04	765,07	20,00	5,04	765,07	0,00			0,00	5,040	151,80	765,07
1675		162501102.S	Vodorovné premiestnenie výkopku po spevnenej ceste z horniny tr.1-4, do 100 m3 na vzdialenosť do 3000 m	m3	8,500	5,47	46,50	20,00	5,47	46,50	0,00			0,00	5,470	8,50	46,50
1676		162501105.S	Vodorovné premiestnenie výkopku po spevnenej ceste z horniny tr.1-4, do 100 m3, príplatok k cene za každých ďalších a začatých 1000 m	m3	59,500	0,42	24,99	20,00	0,42	24,99	0,00			0,00	0,420	59,50	24,99
1677		162503102.S	Vodorovné premiestnenie výkopku pre cesty po spevnenej ceste z horniny tr.1-4 do 1000 m3 na vzdialenosť do 3000 m	m3	151,800	5,47	830,35	20,00	5,47	830,35	0,00			0,00	5,470	151,80	830,35
1678		162503103.S	Vodorovné premiestnenie výkopku pre cesty po spevnenej ceste z horniny tr.1-4 do 1000 m3, príplatok k cene za každých ďalších a začatých 1000 m	m3	4 098,600	0,42	1 721,41	20,00	0,42	1 721,41	0,00			0,00	0,420	4 098,60	1 721,41
1679		167101101.S	Nakladanie neuhnutého výkopku z hornin tr.1-4 do 100 m3	m3	8,500	1,96	16,66	20,00	1,96	16,66	0,00			0,00	1,960	8,50	16,66
1680		171101112.S	Uloženie sypaniny do násypu nesúdržnej horniny mimo aktívnej zóny	m3	81,000	11,20	907,20	20,00	11,20	907,20	0,00			0,00	11,200	81,00	907,20
1681		583410004400.S	Štrkodrva frakcia 0-63 mm	t	253,713	15,15	3 843,75	20,00	15,15	3 843,75	0,00			0,00	15,150	253,71	3 843,75
1682		171101121.S	Uloženie sypaniny do násypu nesúdržných kamenistých hornin	m3	49,800	9,03	449,69	20,00	9,03	449,69	0,00			0,00	9,030	49,80	449,69
1683		171201201.S	Uloženie sypaniny na skládky do 100 m3	m3	8,500	0,65	5,53	20,00	0,65	5,53	0,00			0,00	0,650	8,50	5,53
1684		171209002.S	Poplatok za skladovanie - zemina a kamenivo (17 05) ostatné	t	476,040	2,95	1 404,32	20,00	2,95	1 404,32	0,00			0,00	2,950	476,04	1 404,32
1685		181201102.S	Úprava pláne v násypoch v hornine 1-4 so zhutnením	m2	759,000	0,51	387,09	20,00	0,51	387,09	0,00			0,00	0,510	759,00	387,09
1686		182201101.S	Svahovanie trvalých svahov v násype	m2	253,000	0,61	154,33	20,00	0,61	154,33	0,00			0,00	0,610	253,00	154,33
1687		182301121.S	Rozprstretie omice na svahu so sklonom nad 1:5, plocha do 500 m2, hr.do 100 mm	m2	253,000	0,82	207,46	20,00	0,82	207,46	0,00			0,00	0,820	253,00	207,46
1688		183405211.S	Výsev trávniku hydroosevom na omicu	m2	253,000	1,08	273,24	20,00	1,08	273,24	0,00			0,00	1,080	253,00	273,24
1689		005720001300.S	Ošivá tráv - trávové semeno	kg	7,818	5,91	46,20	20,00	5,91	46,20	0,00			0,00	5,910	7,82	46,20
			<b>Zakladanie</b>				<b>1 194,52</b>			<b>1 194,52</b>	<b>0,00</b>			<b>0,00</b>	<b>0,000</b>	<b>0,00</b>	<b>1 194,52</b>
1690		289971211.S	Zhotovenie vrstvy z geotextílie na upravenom povrchu sklon do 1 : 5 , šírky od 0 do 3 m	m2	925,000	0,41	379,25	20,00	0,41	379,25	0,00			0,00	0,410	925,00	379,25
1691		693210000200.S	Geomreža polypropylenová, šxl 4x75 m, hr. uzla 3,1 mm, monolitická trojosá	m2	169,320	1,34	226,89	20,00	1,34	226,89	0,00			0,00	1,340	169,32	226,89
1692		693110004500.S	Geotextília polypropylenová netkaná 300 g/m2	m2	774,180	0,76	588,38	20,00	0,76	588,38	0,00			0,00	0,760	774,18	588,38
			<b>Komunikácie</b>				<b>50 400,50</b>			<b>53 300,82</b>	<b>2 900,32</b>			<b>0,00</b>	<b>0,000</b>	<b>0,00</b>	<b>53 300,82</b>
1693		564861111.S	Podklad zo štrkodroviny s rozprstretím a zhutnením, po zhutnení hr. 200 mm	m2	759,000	7,83	5 942,97	20,00	7,83	5 942,97	0,00			0,00	7,830	759,00	5 942,97
1694		564931211.S	Podklad alebo podtyp z asfaltového recykliátu s rozprstretím, vŕhčením a zhutnením, po zhutnení hr. 100 mm	m2	3,000	1,53	4,59	20,00	1,53	4,59	0,00			0,00	1,530	3,00	4,59
1695		565161221.S	Podklad z asfaltového betónu AC 22 P s rozprstretím a zhutnením v pruhu š. nad 3 m, po zhutnení hr. 80 mm	m2	567,000	15,44	8 754,48	20,00	17,59	9 973,21	1 218,73			0,00	17,589	567,00	9 973,21
1696		567143113.S	Podklad z kameniva stmeleneho cementom s rozprstretím a zhutnením, CBGM C 5/6, po zhutnení hr. 230 mm	m2	603,000	33,17	20 001,51	20,00	33,17	20 001,51	0,00			0,00	33,170	603,00	20 001,51
1697		569831111.S	Spevnenie krajnic alebo komun. pre peších s rozpr. a zhutnením, štrkodrovinou hr. 100 mm	m2	144,000	6,04	869,76	20,00	6,04	869,76	0,00			0,00	6,040	144,00	869,76
1698		569903311.S	Zhotovenie zemných krajnic z hornin akejkoľvek triedy so zhutnením	m3	35,000	14,00	490,00	20,00	14,00	490,00	0,00			0,00	14,000	35,00	490,00
1699		583410004400.S	Štrkodrva frakcia 0-63 mm	t	67,890	15,15	1 028,53	20,00	15,15	1 028,53	0,00			0,00	15,150	67,89	1 028,53
1700		573131101.S	Postrek asfaltový infiltračný s posypom kamenivom z cestnej emulzie v množstve 0,60 kg/m2	m2	567,000	1,66	941,22	20,00	1,73	980,91	39,69			0,00	1,730	567,00	980,91
1701		573231107.S	Postrek asfaltový spojovací bez posypu kamenivom z cestnej emulzie v množstve 0,50 kg/m2	m2	1 171,000	0,33	386,43	20,00	0,35	404,00	17,57			0,00	0,345	1 171,00	404,00

1702		577144241.S	Asfaltový betón vrstva obrusná AC 11 O v pruhu š. nad 3 m z nemodifik. asfaltu tr. II, po zhutnení hr. 50 mm	m2	612,000	11,00	6 732,00	20,00	12,36	7 563,76	831,76			0,00	12,359	612,00	7 563,76	
1703		577144341.S	Asfaltový betón vrstva obrusná alebo ložná AC 16 v pruhu š. nad 3 m z nemodifik. asfaltu tr. II, po zhutnení hr. 50 mm	m2	559,000	9,39	5 249,01	20,00	10,81	6 041,58	792,57			0,00	10,808	559,00	6 041,58	
							<b>21 559,82</b>			<b>22 022,30</b>	<b>462,48</b>			<b>0,00</b>	<b>0,000</b>	<b>0,00</b>	<b>22 022,30</b>	
1704		911332312.S	Osadenie a montáž cestného zvodidla oceľového jednostranného úrovne zachytenia N2 so zabaranením stĺpkov pri vz. 3,8 m	m	104,000	9,51	989,04	20,00	9,51	989,04	0,00			0,00	9,510	104,00	989,04	
1705		55355000200.S	Zvodidlo cestné jednostranné oceľové, vzdialenosť stĺpkov 3,8 m, úroveň zachytenia N2, komplet	m	104,000	29,54	3 072,16	20,00	31,97	3 324,88	252,72			0,00	31,970	104,00	3 324,88	
1706		911332331.S	Osadenie a montáž cestného zvodidla oceľového jednostranného úrovne zachytenia H2 so zabaranením stĺpkov pri vz. 1,9 m	m	48,000	10,64	510,72	20,00	10,64	510,72	0,00			0,00	10,640	48,00	510,72	
1707		55355000600.S	Zvodidlo cestné jednostranné oceľové, vzdialenosť stĺpkov 1,9 m, úroveň zachytenia H2, komplet	m	48,000	53,18	2 552,64	20,00	57,55	2 762,40	209,76			0,00	57,550	48,00	2 762,40	
1708		912293111.S	Osadenie a montáž smerového stĺpika z plastických hmôt na cestné zvodidlo	ks	6,000	7,09	42,54	20,00	7,09	42,54	0,00			0,00	7,090	6,00	42,54	
1709		404490000300.S	Zvodidlový stĺpk ZS - 300 mm, s kovovým držiakom, fólia II. triedy, so spojovacím materiálom	ks	6,000	13,00	78,00	20,00	13,00	78,00	0,00			0,00	13,000	6,00	78,00	
1710		915711212.S	Vodorovné dopravné značenie striekané farbou deliacich čiar súvislých šírky 125 mm biela retroreflexná	m	78,000	0,59	46,02	20,00	0,59	46,02	0,00			0,00	0,590	78,00	46,02	
1711		915711412.S	Vodorovné dopravné značenie striekané farbou vodiacich čiar súvislých šírky 250 mm biela retroreflexná	m	156,000	0,83	129,48	20,00	0,83	129,48	0,00			0,00	0,830	156,00	129,48	
1712		915791111.S	Predznačenie pre značenie striekané farbou z náterových hmôt deliace čiary, vodiace pružky	m	234,000	0,13	30,42	20,00	0,13	30,42	0,00			0,00	0,130	234,00	30,42	
1713		9159411PC	Prenosné DDZ pre SO 527-041.02 etapa č.1 (viď PD schéma DDZ: DZ IP30-2x, B31a-4x, B29a-2x, A12-2x, C6b-1x, B39-2x, Z2-1x, 3xVS, Z4-12x, VS letiaci bod, SSZ-1súpr., V5a-6m MTZ, V1a-130m MTZ;1 inštalácia schémy podľa PD)	deň	45,000	63,47	2 856,15	20,00	63,47	2 856,15	0,00			0,00	63,470	45,00	2 856,15	
1714		9159412PC	Prenosné DDZ pre SO 527-041.02 etapa č.2 (viď PD schéma DDZ: DZ IP30-2x, B31a-4x, B29a-2x, A12-2x, C6b-1x, B39-2x, Z2-1x, 3xVS, Z4-12x, VS letiaci bod, SSZ-1súpr., V5a-6m DMTZ, V1a-130m DMTZ;1 inštalácia schémy podľa PD)	deň	45,000	63,47	2 856,15	20,00	63,47	2 856,15	0,00			0,00	63,470	45,00	2 856,15	
1715		979082213.S	Vodorovná doprava sutiny so zložením a hrubým urovaním na vzdialenosť do 1 km	t	592,063	2,57	1 521,60	20,00	2,57	1 521,60	0,00			0,00	2,570	592,06	1 521,60	
1716		979082219.S	Príplatok k cene za každý ďalší aj začatý 1 km nad 1 km pre vodorovnú dopravu sutiny	t	17 169,827	0,26	4 464,16	20,00	0,26	4 464,16	0,00			0,00	0,260	17 169,83	4 464,16	
1717		979089012	Poplatok za skladovanie - betón, tehly, dlaždice (17 01) ostatné	t	253,500	6,50	1 647,75	20,00	6,50	1 647,75	0,00			0,00	6,500	253,50	1 647,75	
1718		979089212	Poplatok za skladovanie - bitúmenové zmesi, uholný decht, dechtové výrobky (17 03), ostatné	t	135,763	5,62	762,99	20,00	5,62	762,99	0,00			0,00	5,620	135,76	762,99	
							<b>12,36</b>			<b>12,36</b>	<b>0,00</b>			<b>0,00</b>	<b>0,000</b>	<b>0,00</b>	<b>12,36</b>	
1719		998225111.S	Presun hmôt pre pozemnú komunikáciu a letisko s krytom asfaltovým akejkoľvek dĺžky objektu	t	1 236,306	0,01	12,36	20,00	0,01	12,36	0,00			0,00	0,010	1 236,31	12,36	
																<b>74 787,50</b>	<b>74 787,50</b>	
																	<b>219 020,86</b>	<b>219 020,86</b>
1720		577144231.S	Asfaltový betón vrstva obrusná AC 11 O v pruhu š. do 3 m z nemodifik. asfaltu tr. II, po zhutnení hr. 50 mm	m2	0,000	0,000	0,000	0,000	0,000	0,000	0,000	12,36	6 050,769		74 787,50	12,36	6 050,77	74 787,50
																	<b>219 020,86</b>	<b>219 020,86</b>
1721		577144331.S	Asfaltový betón vrstva obrusná alebo ložná AC 16 v pruhu š. do 3 m z nemodifik. asfaltu tr. II, po zhutnení hr. 50 mm	m2	0,000	0,000	0,000	0,000	0,000	0,000	0,000	10,81	20 265,000		219 020,86	10,81	20 265,00	219 020,86
																	<b>672,12</b>	<b>672,12</b>
1722		113307231.S	Odstánenie podkladu v ploche nad 200 m2 z betónu prostého, hr. vrstvy do 150 mm, - 0,2250t	m2	0,000	0,000	0,000	0,000	0,000	0,000	0,000	3,96	120,000		475,20	3,96	120,00	475,20
1723		162501142.S	Vodorovné premiestnenie výkopku po spevnenej ceste z horniny tr.1-4, nad 1000 do 10000 m3 na vzdialenosť do 3000 m	m3	0,000	0,000	0,000	0,000	0,000	0,000	0,000	5,47	36,000		196,92	5,47	36,00	196,92
																	<b>2 175,00</b>	<b>2 175,00</b>
1724		564861111.S	Podklad zo štrkodrviny s rozprestretím a zhutnením, po zhutnení hr. 200 mm	m2	0,000	0,000	0,000	0,000	0,000	0,000	0,000	7,25	300,000		2 175,00	7,25	300,00	2 175,00
																	<b>15 634,48</b>	<b>15 634,48</b>
1725		122201103.S	Odkopávka a prekopávka nezapažená v homine 3, nad 1000 do 10000 m3	m3	0,000	0,000	0,000	0,000	0,000	0,000	0,000	5,04	132,000		665,28	5,04	132,00	665,28
1726		162501142.S	Vodorovné premiestnenie výkopku po spevnenej ceste z horniny tr.1-4, nad 1000 do 10000 m3 na vzdialenosť do 3000 m	m3	0,000	0,000	0,000	0,000	0,000	0,000	0,000	5,47	132,000		722,04	5,47	132,00	722,04
1727		564861111.S	Podklad zo štrkodrviny s rozprestretím a zhutnením, po zhutnení hr. 200 mm	m2	0,000	0,000	0,000	0,000	0,000	0,000	0,000	7,83	275,000		2 153,25	7,83	275,00	2 153,25
1728		567143113.S	Podklad z kameniva stmelého cementom s rozprestretím a zhutnením, CBGM C 5/6, po zhutnení hr. 230 mm	m2	0,000	0,000	0,000	0,000	0,000	0,000	0,000	33,17	275,000		9 121,75	33,17	275,00	9 121,75
1729		577144331.S	Asfaltový betón vrstva obrusná alebo ložná AC 16 v pruhu š. do 3 m z nemodifik. asfaltu tr. II, po zhutnení hr. 50 mm	m2	0,000	0,000	0,000	0,000	0,000	0,000	0,000	10,81	275,000		2 972,16	10,81	275,00	2 972,16
																	<b>12 621,00</b>	<b>12 621,00</b>
1730		122201103.S	Odkopávka a prekopávka nezapažená v homine 3, nad 1000 do 10000 m3	m3	0,000	0,000	0,000	0,000	0,000	0,000	0,000	5,04	900,000		4 536,00	5,04	900,00	4 536,00
1731		162501142.S	Vodorovné premiestnenie výkopku po spevnenej ceste z horniny tr.1-4, nad 1000 do 10000 m3 na vzdialenosť do 3000 m	m3	0,000	0,000	0,000	0,000	0,000	0,000	0,000	5,47	300,000		1 641,00	5,47	300,00	1 641,00
1732		171101111.S	Uloženie sypaniny do násypu nesúdržnej horniny v aktívnej zóne	m3	0,000	0,000	0,000	0,000	0,000	0,000	0,000	9,03	600,000		5 418,00	9,03	600,00	5 418,00
1733		182201101.S	Svahovanie trvalých svahov v násype	m2	0,000	0,000	0,000	0,000	0,000	0,000	0,000	0,76	1 350,000		1 026,00	0,76	1 350,00	1 026,00
																	<b>17 933,57</b>	<b>17 933,57</b>
1734		122201103.S	Odkopávka a prekopávka nezapažená v homine 3, nad 1000 do 10000 m3	m3	0,000	0,000	0,000	0,000	0,000	0,000	0,000	5,04	1 462,000		7 368,48	5,04	1 462,00	7 368,48
1735		162501142.S	Vodorovné premiestnenie výkopku po spevnenej ceste z horniny tr.1-4, nad 1000 do 10000 m3 na vzdialenosť do 3000 m	m3	0,000	0,000	0,000	0,000	0,000	0,000	0,000	5,47	974,667		5 331,43	5,47	974,67	5 331,43
1736		171101111.S	Uloženie sypaniny do násypu nesúdržnej horniny v aktívnej zóne	m3	0,000	0,000	0,000	0,000	0,000	0,000	0,000	9,03	487,300		4 400,32	9,03	487,30	4 400,32
1737		182201101.S	Svahovanie trvalých svahov v násype	m2	0,000	0,000	0,000	0,000	0,000	0,000	0,000	0,76	1 096,500		833,34	0,76	1 096,50	833,34
																	<b>16 035,58</b>	<b>16 035,58</b>
1738		122201103.S	Odkopávka a prekopávka nezapažená v homine 5, nad 1000 do 10000 m3	m3	0,000	0,000	0,000	0,000	0,000	0,000	0,000	15,42	667,500		10 292,85	15,42	667,50	10 292,85

1739		162501142.S	Vodorovné premiestnenie výkopku po spevnenej ceste z horniny tr.1-4, nad 1000 do 10000 m3 na vzdialenosť do 3000 m	m3	0,000	0,000	0,000	0,000	0,000	0,000	0,000	5,47	222,500	1 217,08	5,47	222,50	1 217,08
1740		171101111.S	Uloženie sypaniny do násypu nesúdržnej horniny v aktívnej zóne	m3	0,000	0,000	0,000	0,000	0,000	0,000	0,000	9,03	445,000	4 018,35	9,03	445,00	4 018,35
1741		182201101.S	Svahovanie trvalých svahov v násype	m2	0,000	0,000	0,000	0,000	0,000	0,000	0,000	0,76	667,500	507,30	0,76	667,50	507,30

SO 527-037.04 Rekonštrukcia mosta ev. č. 527-037 km 77,844 - dočasná obchádzková komunikácia  
Zemné práce

143 237,97

143 237,97

1742			Odstránenie krovin a stromov s koreňom s priemerom kmeňa do 100 mm, do 1000 m2, vrátane odvozu a likvidácie drevnej hmoty	m2	0,000	0,000	0,000	0,000	0,000	0,000	0,000	5,50	100,000	550,00	5,50	100,00	550,00
1743		121101111.S	Odstránenie ornice s vodor. premiestn. na hromady, so zložením na vzdialenosť do 100 m a do 100m3	m3	0,000	0,000	0,000	0,000	0,000	0,000	0,000	4,06	120,000	487,20	4,06	120,00	487,20
1744		122202202.S	Odkopávka a prekopávka nezapažená pre cesty, v hornine 3 nad 100 do 1000 m3	m3	0,000	0,000	0,000	0,000	0,000	0,000	0,000	5,04	460,000	2 318,40	5,04	460,00	2 318,40
1745		162501102.S	Vodorovné premiestnenie výkopku po spevnenej ceste z horniny tr.1-4, do 100 m3 na vzdialenosť do 3000 m	m3	0,000	0,000	0,000	0,000	0,000	0,000	0,000	5,47	460,000	2 516,20	5,47	460,00	2 516,20
1746		171201101.S	Uloženie sypaniny do násypu nesúdržnej horniny mimo aktívnej zóny	m3	0,000	0,000	0,000	0,000	0,000	0,000	0,000	11,20	705,000	7 896,00	11,20	705,00	7 896,00
1747		181201101.S	Uprava pláne v násypoch v hornine 1-4 bez zhutnenia	m2	0,000	0,000	0,000	0,000	0,000	0,000	0,000	0,51	720,000	367,20	0,51	720,00	367,20
1748		181301111.S	Rozprestretie ornice v rovine, plocha nad 500 m2, hr.do 100 m	m2	0,000	0,000	0,000	0,000	0,000	0,000	0,000	0,82	720,000	590,40	0,82	720,00	590,40
1749		569831111.S	Spevnenie krajnic alebo komun. pre peších s rozpr. a zhutnením, štrkodrvinou hr. 100 mm	m2	0,000	0,000	0,000	0,000	0,000	0,000	0,000	6,04	105,000	634,20	6,04	105,00	634,20
1750		569903311.S	Zhotovenie zemných krajnic z hornín akejkoľvek triedy so zhutnením	m3	0,000	0,000	0,000	0,000	0,000	0,000	0,000	19,47	11,500	223,91	19,47	11,50	223,91

Komunikácie

1751			Podklad zo štrkodrviny s rozprestretím a zhutnením, po zhutnení hr. 250 mm	m2	0,000	0,000	0,000	0,000	0,000	0,000	0,000	9,63	554,000	5 335,02	9,63	554,00	5 335,02
1752			Podklad z kameniva stmeleneho cementom s rozprestretím a zhutnením, CBGM C 5/6, po zhutnení hr. 150 mm	m2	0,000	0,000	0,000	0,000	0,000	0,000	0,000	18,31	482,000	8 825,42	18,31	482,00	8 825,42
1753		573131101.S	Postrek asfaltový infiltrčný s posypom kamenivom z cestnej emulzie v množstve 0,60 kg/m2	m2	0,000	0,000	0,000	0,000	0,000	0,000	0,000	0,49	467,000	228,83	0,49	467,00	228,83
1754		573231107.S	Postrek asfaltový spojovací bez posypu kamenivom z cestnej emulzie v množstve 0,50 kg/m2	m2	0,000	0,000	0,000	0,000	0,000	0,000	0,000	0,35	467,000	163,45	0,35	467,00	163,45
1755		577144231.S	Asfaltový betón vrstva obrusná AC 11 O z nemodifik. asfaltu tr. II, po zhutnení hr. 50 mm	m2	0,000	0,000	0,000	0,000	0,000	0,000	0,000	12,36	467,000	5 772,12	12,36	467,00	5 772,12
1756			Asfaltový betón vrstva obrusná alebo ložná AC 22 z nemodifik. asfaltu tr. II, po zhutnení hr. 70 mm	m2	0,000	0,000	0,000	0,000	0,000	0,000	0,000	13,50	467,000	6 304,50	13,50	467,00	6 304,50
1757		584121111.S	Osadenie cestných panelov zo železového betónu, so zhotovením podkladu z kam. ťaženého do hr. 40 mm	m2	0,000	0,000	0,000	0,000	0,000	0,000	0,000	5,80	300,000	1 740,00	5,80	300,00	1 740,00
1758		59381000900.S	Cestný panel IZD 300/200/18 JP 20 ton, bšxv 3000x2000x180 mm	ks	0,000	0,000	0,000	0,000	0,000	0,000	0,000	387,91	50,000	19 395,50	387,91	50,00	19 395,50
1759		911332331.S	Osadenie a montáž cestného zvodidla oceleového jednostranného úroveň zachytenia H2 so zabaranením stĺpkov pri vz. 1,9 m	m	0,000	0,000	0,000	0,000	0,000	0,000	0,000	10,64	52,000	553,28	10,64	52,00	553,28
1760		55355000600.S	Zvodidlo cestné jednostranné oceleové, vzdialenosť stĺpkov 1,9 m, úroveň zachytenia H2, komplet	m	0,000	0,000	0,000	0,000	0,000	0,000	0,000	53,18	52,000	2 765,36	53,18	52,00	2 765,36
1761		911382112.S	Osadenie cestného zvodidla betónového jednostranného, typ základný skrátenej dĺžky 2 m, výšky 1,0 m	m	0,000	0,000	0,000	0,000	0,000	0,000	0,000	12,01	12,000	144,12	12,01	12,00	144,12
1762		59216000839.S	Betónové zvodidlo napr. jednostranné základné skrátene, rozmer vsxš 1000x549x2000 mm	ks	0,000	0,000	0,000	0,000	0,000	0,000	0,000	248,54	4,000	994,16	248,54	4,00	994,16
1763		911383212.S	Odstánenie cestného betónového zvodidla dĺžky 2 m, výšky 1,0 m	m	0,000	0,000	0,000	0,000	0,000	0,000	0,000	10,00	12,000	120,00	10,00	12,00	120,00

Ostatné konštrukcie a práce-búranie

1764			Montáž, demontáž a prenájom dočasného premostenia ŽTM30	kpl.	0,000	0,000	0,000	0,000	0,000	0,000	0,000	48 000,00	1,000	48 000,00	48 000,00	1,00	48 000,00
1765			Projektová dokumentácia - obchádzková komunikácia	kpl.	0,000	0,000	0,000	0,000	0,000	0,000	0,000	9 800,00	1,000	9 800,00	9 800,00	1,00	9 800,00
1766		122201103.S	Odkopávka a prekopávka nezapažená v hornine 3, nad 1000 do 10000 m3	m3	0,000	0,000	0,000	0,000	0,000	0,000	0,000	5,04	520,000	2 620,80	5,04	520,00	2 620,80
1767		113307131.S	Odstánenie podkladu v ploche do 200 m2 z betónu prostého, hr. vrstvy do 150 mm,	m2	0,000	0,000	0,000	0,000	0,000	0,000	0,000	4,18	554,000	2 315,72	4,18	554,00	2 315,72
1768		113307141.S	Odstánenie podkladu asfaltového, hr. vrstvy do 100 mm,	m2	0,000	0,000	0,000	0,000	0,000	0,000	0,000	1,67	467,000	779,89	1,67	467,00	779,89
1769		113307141.S	Odstánenie podkladu asfaltového, hr. vrstvy do 50 mm,	m2	0,000	0,000	0,000	0,000	0,000	0,000	0,000	1,67	467,000	779,89	1,67	467,00	779,89
1770		979081111	Odvoz sutiny a vybraných hmôt na skládku do 1 km	t	0,000	0,000	0,000	0,000	0,000	0,000	0,000	2,57	1 440,000	3 700,80	2,57	1 440,00	3 700,80
1771		171209002.S	Poplatok za skladovanie - zemina a kamenivo (17 05) ostatné	t	0,000	0,000	0,000	0,000	0,000	0,000	0,000	2,95	1 140,000	3 363,00	2,95	1 140,00	3 363,00
1772		979089012	Poplatok za skladovanie - betón, tehly, dlaždice (17 01) ostatné	t	0,000	0,000	0,000	0,000	0,000	0,000	0,000	6,50	159,000	1 033,50	6,50	159,00	1 033,50
1773		979089212	Poplatok za skladovanie - bitúmenové zmesi, uholný decht, dechtové výrobky (17 03), ostatné	t	0,000	0,000	0,000	0,000	0,000	0,000	0,000	6,50	141,000	916,50	6,50	141,00	916,50
1774			demontáž a montáž oplotenia, vrátane stĺpkov	m	0,000	0,000	0,000	0,000	0,000	0,000	0,000	32,30	62,000	2 002,60	32,30	62,00	2 002,60

SO Nový priepust na ceste II/527 v km 75,995

16 207,71

16 207,71

Zemné práce

1775		131201101.S	Výkop nezapaženej jamy v hornine 3, do 100 m3	m3	0,000	0,000	0,000	0,000	0,000	0,000	0,000	5,04	66,780	336,57	5,04	66,78	336,57
1776		162301102.S	Vodorovné premiestnenie výkopku po spevnenej ceste z horniny tr.1-4, do 100 m3 na vzdialenosť do 1000 m	m3	0,000	0,000	0,000	0,000	0,000	0,000	0,000	5,47	101,880	557,28	5,47	101,88	557,28
1777		162501102.S	Vodorovné premiestnenie výkopku po spevnenej ceste z horniny tr.1-4, do 100 m3 na vzdialenosť do 3000 m	m3	0,000	0,000	0,000	0,000	0,000	0,000	0,000	5,47	15,840	86,64	5,47	15,84	86,64
1778		162501105.S	Vodorovné premiestnenie výkopku po spevnenej ceste z horniny tr.1-4, do 100 m3, príplatok k cene za každých ďalších a začiatých 1000 m	m3	0,000	0,000	0,000	0,000	0,000	0,000	0,000	0,42	427,680	179,63	0,42	427,68	179,63
1779		167101101.S	Nakladanie neufahnutého výkopku z hornín tr.1-4 do 100 m3	m3	0,000	0,000	0,000	0,000	0,000	0,000	0,000	1,96	50,940	99,84	1,96	50,94	99,84
1780		171101112.S	Uloženie sypaniny do násypu nesúdržnej horniny mimo aktívnej zóny	m3	0,000	0,000	0,000	0,000	0,000	0,000	0,000	11,20	50,940	570,53	11,20	50,94	570,53
1781		171201201.S	Uloženie sypaniny na skládky do 100 m3	m3	0,000	0,000	0,000	0,000	0,000	0,000	0,000	0,65	50,940	33,11	0,65	50,94	33,11
1782		171209002.S	Poplatok za skládku - zemina a kamenivo (17 05) ostatné	t	0,000	0,000	0,000	0,000	0,000	0,000	0,000	2,95	28,512	84,11	2,95	28,51	84,11
1783		174101001.S	Zásyp sypaninou so zhutnením jám, šachiet, rýh, zárezov alebo okolo objektov do 100 m3	m3	0,000	0,000	0,000	0,000	0,000	0,000	0,000	8,37	10,470	87,63	8,37	10,47	87,63

1784		583310003200.S	Štrkopiesok frakcia 0-32 mm	t	0,000	0,000	0,000	0,000	0,000	0,000	0,000	15,15	20,417	309,32	15,15	20,42	309,32
1785		181101102.S	Úprava pláne v zárezoch v hornine 1-4 so zhutnením	m2	0,000	0,000	0,000	0,000	0,000	0,000	0,000	0,51	66,000	33,66	0,51	66,00	33,66
1786		182201101.S	Svahovanie trvalých svahov v násype	m2	0,000	0,000	0,000	0,000	0,000	0,000	0,000	0,76	24,000	18,24	0,76	24,00	18,24
<b>Zakladanie</b>																	
1787		274311117.S	Základové pásy, prahy, vence mostných konštrukcií z betónu prostého tr. C 25/30	m3	0,000	0,000	0,000	0,000	0,000	0,000	0,000	153,58	0,320	49,15	153,58	0,32	49,15
1788		274321118.S	Základové pásy, prahy, vence mostných konštrukcií z betónu železového tr. C 30/37	m3	0,000	0,000	0,000	0,000	0,000	0,000	0,000	164,05	9,110	1 494,50	164,05	9,11	1 494,50
1789		274354111.S	Debnenie základových pásov mostných konštrukcií - zhotovenie	m2	0,000	0,000	0,000	0,000	0,000	0,000	0,000	19,07	25,920	494,29	19,07	25,92	494,29
1790		274354211.S	Debnenie základových pásov mostných konštrukcií - odstránenie	m2	0,000	0,000	0,000	0,000	0,000	0,000	0,000	6,87	25,920	178,07	6,87	25,92	178,07
1791		274362212.S	Výstuž základových pásov, prahov, vencov a ostruh zo zváraných sietí nad 3,5 do 6 kg/m2 mostných konštrukcií	t	0,000	0,000	0,000	0,000	0,000	0,000	0,000	1 852,94	0,419	776,38	1 852,94	0,42	776,38
<b>Zvislé a kompletné konštrukcie</b>																	
1792		334362136.S	Výstuž driekov pilierov z betonárskej ocele B500 (10505) mostných konštrukcií	t	0,000	0,000	0,000	0,000	0,000	0,000	0,000	1 870,27	0,065	121,57	1 870,27	0,07	121,57
<b>Komunikácie</b>																	
1793		594511111.SR	Dlažba z lomového kameňa hr. 150 mm do lôžka z betónu tr. C 16/20 hr. 100 mm s vyplnením škrár cementovou maltou	m2	0,000	0,000	0,000	0,000	0,000	0,000	0,000	76,57	25,200	1 929,56	76,57	25,20	1 929,56
<b>Ostatné konštrukcie a práce-búranie</b>																	
1794		914112111.S	Montáž tabuľky s označením evidenčného čísla mostu	ks	0,000	0,000	0,000	0,000	0,000	0,000	0,000	47,27	1,000	47,27	47,27	1,00	47,27
1795		914112111.SR	Informačná tabuľka - výš do betonového bločku 490x350x100mm	ks	0,000	0,000	0,000	0,000	0,000	0,000	0,000	115,80	1,000	115,80	115,80	1,00	115,80
1796		919541116.S	Zhotovenie priepustu alebo zjazdu z rúr plastových HDPE ryhovaných hrdlových alebo spojkových DN 800	m	0,000	0,000	0,000	0,000	0,000	0,000	41,44	11,600	480,70	41,44	11,60	480,70	
1797		286130035700	Rúra HDPE na vodu PE100 PN16 SDR11 800x72,6x13 m, WAVIN	m	0,000	0,000	0,000	0,000	0,000	0,000	634,44	11,774	7 469,90	634,44	11,77	7 469,90	
1798		961051111.S	Búranie mostných základov, muríva a pilierov alebo nosných konštrukcií zo železobetónu, -2,40000t	m3	0,000	0,000	0,000	0,000	0,000	0,000	0,000	107,64	4,410	474,69	107,64	4,41	474,69
1799		979084216.S	Vodorovná doprava vyburaných hmôt po suchu bez naloženia, ale so zložením na vzdialenosť do 5 km	t	0,000	0,000	0,000	0,000	0,000	0,000	0,000	2,57	10,584	27,20	2,57	10,58	27,20
1800		979084219.S	Priplátok k cene za každý ďalších aj začatých 5 km nad 5 km	t	0,000	0,000	0,000	0,000	0,000	0,000	0,000	1,30	52,920	68,80	1,30	52,92	68,80
1801		979087213.S	Nakladanie na dopravné prostriedky pre vodorovnú dopravu vyburaných hmôt	t	0,000	0,000	0,000	0,000	0,000	0,000	0,000	1,31	10,584	13,87	1,31	10,58	13,87
1802		979089012	Poplatok za skládku - betón, tehly, dlaždice (17 01) ostatné	t	0,000	0,000	0,000	0,000	0,000	0,000	0,000	6,50	10,584	68,80	6,50	10,58	68,80
<b>Presun hmôt HSV</b>																	
1803		998212111.S	Presun hmôt pre mosty murované, monolitické, betónové, kovové, výšky mosta do 20 m	t	0,000	0,000	0,000	0,000	0,000	0,000	0,000	0,01	60,143	0,60	0,01	60,14	0,60

**Celkom**

**5 562 791,69**

**5 817 940,46**

**255 148,77**

**518 325,79**

**6 336 266,25**



Rekonštrukcia ciest a mostov II/526 Devičie – Senohrad a II/527 Dobrá Niva – Senohrad, II. etapa

Dodatok č.2 k ZoD

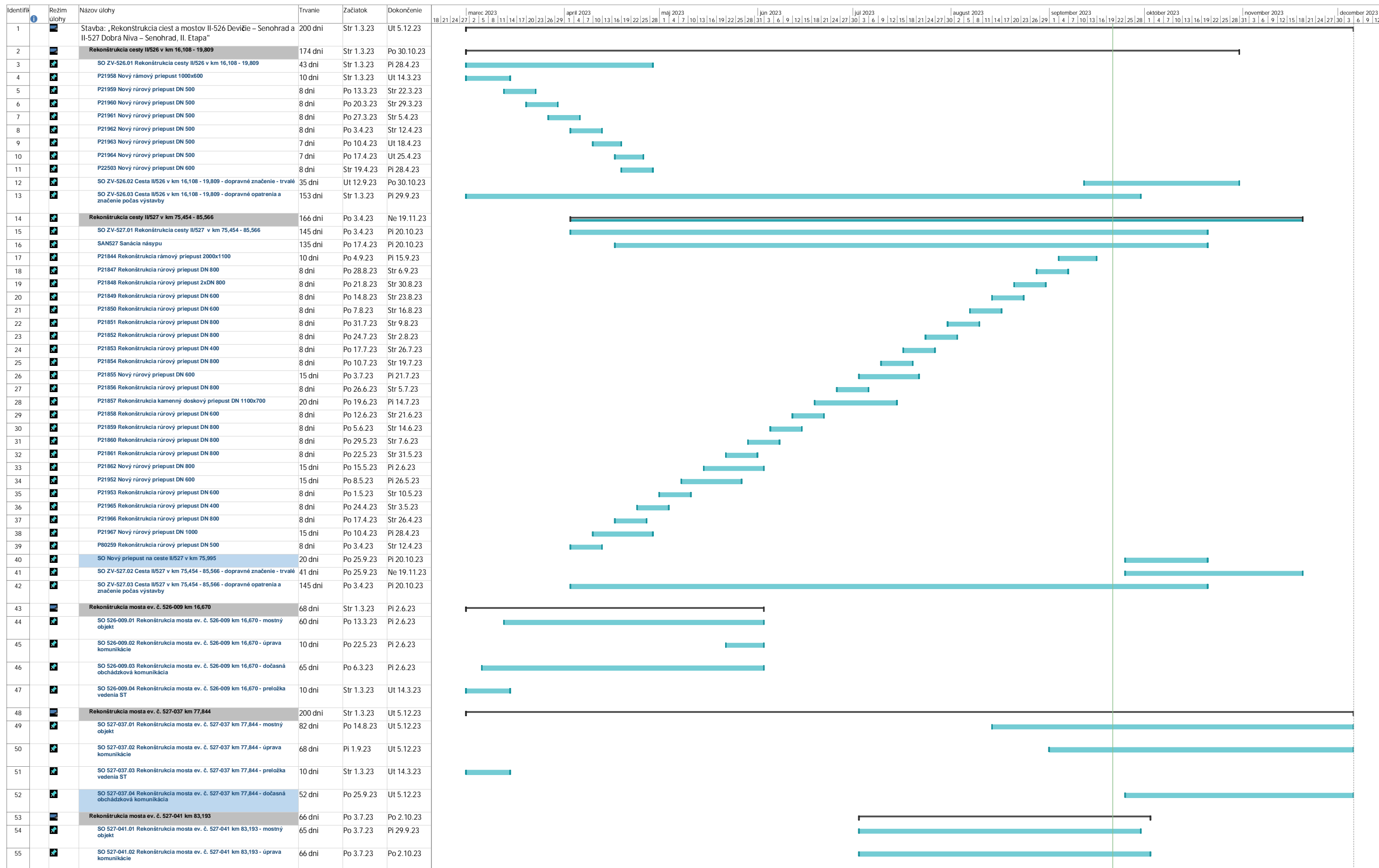

Projekt: Rekonštrukcia ciest a mostov I Úloha Rozdeliť Medznik Súhrn Neaktívna úloha Neaktívny súhrn Iba trvanie

Manuálna úloha Manuálny súhrn Iba začiatok Iba dokončiť Externé úlohy Externý medzník Termin Príbeh Manuálny priebeh

Dátum: 21.9.2023

**Sumár naviac prác DODATOK Č. 2  
K ZMLUVE O DIELO**

stavba: **Rekonštrukcia ciest a mostov II/526 Devičie – Senohrad a  
II/527 Dobrá Niva – Senohrad II. etapa v rámci okresu Zvolen**

celkom bez DPH

Zmenový list č.    popis naviac prác

<b>1.</b>	Vyrovnávka na ceste II/527	<b>74 787,50 €</b>
<b>2.</b>	Dodatočná ložná vrstva na ceste II/527	<b>219 020,86 €</b>
<b>3.</b>	Odstránenie obrubníkov z bet. lôžka	<b>672,12 €</b>
<b>4.</b>	Spätný zásyp po vyburaní obrubníkov	<b>2 175,00 €</b>
<b>5.</b>	Výmena neúnosného podložia	<b>15 634,48 €</b>
<b>6.</b>	Posun rigolu v rovinatých podmienkach	<b>12 621,00 €</b>
<b>7.</b>	Posun rigolu v zemnom záreze	<b>17 933,57 €</b>
<b>8.</b>	Posun rigolu v skalnom záreze	<b>16 035,58 €</b>
<b>9.</b>	SO 527-037.04 Rekonštrukcia mosta ev. č. 527-037 km 77,844 - dočasná obchádzková komunikácia	<b>143 237,97 €</b>
<b>10.</b>	SO Nový priepust na ceste II/527 v km 75,995	<b>16 207,71 €</b>

<b>celkom Dodatok č. 2</b>	<b>518 325,79 €</b>
<b>% podiel</b>	<b>9,32%</b>

<b>ZoD</b>	<b>cena diela:</b>	<b>5 562 791,69 €</b>
------------	--------------------	-----------------------

	<b>Zmenový list</b>	<b>č.1</b>
--	---------------------	------------

**naviac práce DODATOK Č. 2**

**K ZMLUVE O DIELO**

**stavba:** Rekonštrukcia ciest a mostov II/526 Devičie – Senohrad a  
II/527 Dobrá Niva – Senohrad II. etapa v rámci okresu Zvolen

**názov:** *Vyrovnávka na ceste II/527*

**celkom bez DPH**

popis naviac prác

1	Asfaltový betón vrstva obrusná AC 11 O v pruhu š. do 3 m z nemodifik. asfaltu tr. II, po zhutnení hr. 50 mm	<b>74 787,50 €</b>

<b>celkom</b>	<b>74 787,50 €</b>
<b>% podiel</b>	<b>1,34%</b>

<b>ZoD</b>	<b>cena diela:</b>	<b>5 562 791,69 €</b>
------------	--------------------	-----------------------

	<b>Zmenový list</b>	<b>č.2</b>
--	---------------------	------------

**naviac práce DODATOK Č. 2**

**K ZMLUVE O DIELO**

**stavba:** Rekonštrukcia ciest a mostov II/526 Devičie – Senohrad a II/527 Dobrá Niva – Senohrad II. etapa v rámci okresu Zvolen

**názov:** *Dodatočná ložná vrstva na ceste II/527*

**celkom bez DPH**

popis naviac prác

1	Asfaltový betón vrstva obrusná alebo ložná AC 16 v pruhu š. do 3 m z nemodifik. asfaltu tr. II, po zhutnení hr. 50 mm	<b>219 020,86 €</b>

<b>celkom</b>	<b>219 020,86 €</b>
<b>% podiel</b>	<b>3,94%</b>

<b>ZoD</b>	<b>cena diela:</b>	<b>5 562 791,69 €</b>
------------	--------------------	-----------------------

	<b>Zmenový list</b>	<b>č.3</b>
--	---------------------	------------

**naviac práce DODATOK Č. 2**

**K ZMLUVE O DIELO**

**stavba:** Rekonštrukcia ciest a mostov II/526 Devičie – Senohrad a  
II/527 Dobrá Niva – Senohrad II. etapa v rámci okresu Zvolen

**názov:** *Odstránenie obrubníkov z bet. lôžka*

**celkom bez DPH**

popis naviac prác

1	Odstránenie podkladu v ploche nad 200 m2 z betónu prostého, hr. vrstvy do 150 mm, -0,22500t	<b>475,20 €</b>
2	Vodorovné premiestnenie výkopku po spevnenej ceste z horniny tr.1-4, nad 1000 do 10000 m3 na vzdialenosť do 3000 m	<b>196,92 €</b>

<b>celkom</b>	<b>672,12 €</b>
<b>% podiel</b>	<b>0,01%</b>

<b>ZoD</b>	<b>cena diela:</b>	<b>5 562 791,69 €</b>
------------	--------------------	-----------------------

	<b>Zmenový list</b>	<b>č.4</b>
--	---------------------	------------

**naviac práce DODATOK Č. 2**

**K ZMLUVE O DIELO**

**stavba:** Rekonštrukcia ciest a mostov II/526 Devičie – Senohrad a  
II/527 Dobrá Niva – Senohrad II. etapa v rámci okresu Zvolen

**názov:** *Spätný zásyp po vybúraní obrubníkov*

**celkom bez DPH**

popis naviac prác

1	Podklad zo štrkodrviny s rozprestretím a zhutnením, po zhutnení hr. 200 mm	<b>2 175,00 €</b>

<b>celkom</b>	<b>2 175,00 €</b>
<b>% podiel</b>	<b>0,04%</b>

<b>ZoD</b>	<b>cena diela:</b>	<b>5 562 791,69 €</b>
------------	--------------------	-----------------------

	<b>Zmenový list</b>	<b>č.5</b>
--	---------------------	------------

**naviac práce DODATOK Č. 2**

**K ZMLUVE O DIELO**

**stavba:** Rekonštrukcia ciest a mostov II/526 Devičie – Senohrad a II/527 Dobrá Niva – Senohrad II. etapa v rámci okresu Zvolen

**názov:** *Výmena neúnosného podložia*

**celkom bez DPH**

popis naviac prác

1	Odkopávka a prekopávka nezapažená v hornine 3, nad 1000 do 10000 m3	<b>665,28 €</b>
2	Vodorovné premiestnenie výkopku po spevnenej ceste z horniny tr.1-4, nad 1000 do 10000 m3 na vzdialenosť do 3000 m	<b>722,04 €</b>
3	Podklad zo štrkodrviny s rozprestretím a zhutnením, po zhutnení hr. 200 mm	<b>2 153,25 €</b>
4	Podklad z kameniva stmeleného cementom s rozprestretím a zhutnením, CBGM C 5/6, po zhutnení hr. 230 mm	<b>9 121,75 €</b>
5	Asfaltový betón vrstva obrusná alebo ložná AC 16 v pruhu š. do 3 m z nemodifik. asfaltu tr. II, po zhutnení hr. 50 mm	<b>2 972,16 €</b>

<b>celkom</b>	<b>15 634,48 €</b>
<b>% podiel</b>	<b>0,28%</b>

<b>ZoD</b>	<b>cena diela:</b>	<b>5 562 791,69 €</b>
------------	--------------------	-----------------------



	<b>Zmenový list</b>	<b>č.6</b>
--	---------------------	------------

**naviac práce DODATOK Č. 2**

**K ZMLUVE O DIELO**

**stavba:** Rekonštrukcia ciest a mostov II/526 Devičie – Senohrad a II/527 Dobrá Niva – Senohrad II. etapa v rámci okresu Zvolen

**názov:** *Posun rigolu v rovinatých podmienkach*

**celkom bez DPH**

popis naviac prác

1	Odkopávka a prekopávka nezapažená v hornine 3, nad 1000 do 10000 m3	<b>4 536,00 €</b>
2	Vodorovné premiestnenie výkopku po spevnenej ceste z horniny tr.1-4, nad 1000 do 10000 m3 na vzdialenosť do 3000 m	<b>1 641,00 €</b>
3	Uloženie sypaniny do násypu nesúdržnej horniny v aktívnej zóne	<b>5 418,00 €</b>
4	Svahovanie trvalých svahov v násype	<b>1 026,00 €</b>

<b>celkom</b>	<b>12 621,00 €</b>
<b>% podiel</b>	<b>0,23%</b>

<b>ZoD</b>	<b>cena diela:</b>	<b>5 562 791,69 €</b>
------------	--------------------	-----------------------

	<b>Zmenový list</b>	<b>č.7</b>
--	---------------------	------------

**naviac práce DODATOK Č. 2**

**K ZMLUVE O DIELO**

**stavba:** Rekonštrukcia ciest a mostov II/526 Devičie – Senohrad a  
II/527 Dobrá Niva – Senohrad II. etapa v rámci okresu Zvolen

**názov:** *Posun rigolu v zemnom záreze*

**celkom bez DPH**

popis naviac prác

1	Odkopávka a prekopávka nezapažená v hornine 3, nad 1000 do 10000 m3	<b>7 368,48 €</b>
2	Vodorovné premiestnenie výkopku po spevnenej ceste z horniny tr.1-4, nad 1000 do 10000 m3 na vzdialenosť do 3000 m	<b>5 331,43 €</b>
3	Uloženie sypaniny do násypu nesúdržnej horniny v aktívnej zóne	<b>4 400,32 €</b>
4	Svahovanie trvalých svahov v násype	<b>833,34 €</b>

<b>celkom</b>	<b>17 933,57 €</b>
<b>% podiel</b>	<b>0,32%</b>

<b>ZoD</b>	<b>cena diela:</b>	<b>5 562 791,69 €</b>
------------	--------------------	-----------------------

	<b>Zmenový list</b>	<b>č.8</b>
--	---------------------	------------

**naviac práce DODATOK Č. 2**

**K ZMLUVE O DIELO**

**stavba:** Rekonštrukcia ciest a mostov II/526 Devičie – Senohrad a II/527 Dobrá Niva – Senohrad II. etapa v rámci okresu Zvolen

**názov:** *Posun rigolu v skalnom záreze*

**celkom bez DPH**

popis naviac prác

1	Odkopávka a prekopávka nezapažená v hornine 5, nad 1000 do 10000 m3	<b>10 292,85 €</b>
2	Vodorovné premiestnenie výkopku po spevnenej ceste z horniny tr.1-4, nad 1000 do 10000 m3 na vzdialenosť do 3000 m	<b>1 217,08 €</b>
3	Uloženie sypaniny do násypu nesúdržnej horniny v aktívnej zóne	<b>4 018,35 €</b>
4	Svahovanie trvalých svahov v násype	<b>507,30 €</b>

<b>celkom</b>	<b>16 035,58 €</b>
<b>% podiel</b>	<b>0,29%</b>

<b>ZoD</b>	<b>cena diela:</b>	<b>5 562 791,69 €</b>
------------	--------------------	-----------------------

	<b>Zmenový list</b>	<b>č.9</b>
--	---------------------	------------

**naviac práce DODATOK Č. 2**

**K ZMLUVE O DIELO**

**stavba:** Rekonštrukcia ciest a mostov II/526 Devičie – Senohrad a  
II/527 Dobrá Niva – Senohrad II. etapa v rámci okresu Zvolen

**názov:** SO 527-037.04 Rekonštrukcia mosta ev. č. 527-037 km 77,844 -  
dočasná obchádzková komunikácia

celkom bez DPH

popis naviac prác

1	Odstránenie krovin a stromov s koreňom s priemerom kmeňa do 100 mm, do 1000 m <sup>2</sup> , vrátane odvozu a likvidácie drevnej hmoty	550,00 €
2	Odstránenie ornice s vonor. premiestn. na hromady, so zložením na vzdialenosť do 100 m a do 100m <sup>3</sup>	487,20 €
3	Odkopávka a prekopávka nezapažená pre cesty, v hornine 3 nad 100 do 1000 m <sup>3</sup>	2 318,40 €
4	Vodorovné premiestnenie výkopku po spevnenej ceste z horniny tr.1-4, do 100 m <sup>3</sup> na vzdialenosť do 3000 m	2 516,20 €
5	Uloženie sypaniny do násypu nesúdržnej horniny mimo aktívnej zóny	7 896,00 €
6	Úprava pláne v násypoch v hornine 1-4 bez zhutnenia	367,20 €
7	Rozprestretie ornice v rovine, plocha nad 500 m <sup>2</sup> , hr.do 100 m	590,40 €
8	Spevnenie krajníc alebo komun. pre peších s rozpr. a zhutnením, štrkodrvinou hr. 100 mm	634,20 €
9	Zhotovenie zemných krajníc z hornín akejkoľvek triedy so zhutnením	223,91 €
10	Podklad zo štrkodrviny s rozprestretím a zhutnením, po zhutnení hr. 250 mm	5 335,02 €
11	Podklad z kameniva stmeleného cementom s rozprestretím a zhutnením, CBGM C 5/6, po zhutnení hr. 150 mm	8 825,42 €
12	Postrek asfaltový infiltrračný s posypom kamenivom z cestnej emulzie v množstve 0,60 kg/m <sup>2</sup>	228,83 €
13	Postrek asfaltový spojovací bez posypu kamenivom z cestnej emulzie v množstve 0,50 kg/m <sup>2</sup>	163,45 €
14	Asfaltový betón vrstva obrusná AC 11 O z nemodifik. asfaltu tr. II, po zhutnení hr. 50 mm	5 772,12 €
15	Asfaltový betón vrstva obrusná alebo ložná AC 22 z nemodifik. asfaltu tr. II, po zhutnení hr. 70 mm	6 304,50 €
16	Osadenie cestných panelov zo železového betónu, so zhotovením podkladu z kam. ťaženého do hr. 40 mm	1 740,00 €
17	Cestný panel IZD 300/200/18 JP 20 ton, lxsxv 3000x2000x180 mm	19 395,50 €
18	Osadenie a montáž cestného zvodidla oceleového jednostranného úrovne zachytenia H2 so zabaranením stĺpikov pri vz. 1,9 m	553,28 €
19	Zvodidlo cestné jednostranné oceleové, vzdialenosť stĺpikov 1,9 m, úroveň zachytenia H2, komplet	2 765,36 €
20	Osadenie cestného zvodidla betónového jednostranného, typ základný skrátenej dĺžky 2 m, výšky 1,0 m	144,12 €
21	Betónové zvodidlo napr. jednostranné základné skrátenej, rozmer vxšxl 1000x549x2000 mm	994,16 €
22	Odstránenie cestného betónového zvodidla dĺžky 2 m, výšky 1,0 m	120,00 €
23	Montáž, demontáž a prenájom dočasného premostenia ŽTM30	48 000,00 €
24	Projektová dokumentácia - obchádzková komunikácia	9 800,00 €
25	Odkopávka a prekopávka nezapažená v hornine 3, nad 1000 do 10000 m <sup>3</sup>	2 620,80 €
26	Odstránenie podkladu v ploche do 200 m <sup>2</sup> z betónu prostého, hr. vrstvy do 150 mm,	2 315,72 €
27	Odstránenie podkladu asfaltového, hr. vrstvy do 100 mm,	779,89 €
28	Odstránenie podkladu asfaltového, hr. vrstvy do 50 mm,	779,89 €
29	Odvoz sutiny a vybraných hmôt na skládku do 1 km	3 700,80 €
30	Poplatok za skladovanie - zemina a kamenivo (17 05) ostatné	3 363,00 €
31	Poplatok za skladovanie - betón, tehly, dlaždice (17 01) ostatné	1 033,50 €
32	Poplatok za skladovanie - bitúmenové zmesi, uholný decht, dechtové výrobky (17 03), ostatné	916,50 €
33	demontáž a montáž oplotenia, vrátane stĺpikov	2 002,60 €

<b>celkom</b>	<b>143 237,97 €</b>
<b>% podiel</b>	<b>2,57%</b>

<b>ZoD</b>	<b>cena diela:</b>	<b>5 562 791,69 €</b>
------------	--------------------	-----------------------

	<b>Zmenový list</b>	<b>č.10</b>
--	---------------------	-------------

**naviac práce DODATOK Č. 2  
K ZMLUVE O DIELO**

**stavba: Rekonštrukcia ciest a mostov II/526 Devičie – Senohrad a  
II/527 Dobrá Niva – Senohrad II. etapa v rámci okresu Zvolen**

**názov: SO Nový priepust na ceste II/527 v km 75,995**

**celkom bez DPH**

popis naviac prác

1	Výkop nezapaženej jamy v hornine 3, do 100 m <sup>3</sup>	336,57 €
2	Vodorovné premiestnenie výkopku po spevnenej ceste z horniny tr.1-4, do 100 m <sup>3</sup> na vzdialenosť do 1000 m	557,28 €
3	Vodorovné premiestnenie výkopku po spevnenej ceste z horniny tr.1-4, do 100 m <sup>3</sup> na vzdialenosť do 3000 m	86,64 €
4	Vodorovné premiestnenie výkopku po spevnenej ceste z horniny tr.1-4, do 100 m <sup>3</sup> , príplatok k cene za každých ďalších a začatých 1000 m	179,63 €
5	Nakladanie neulahnutého výkopku z hornín tr.1-4 do 100 m <sup>3</sup>	99,84 €
6	Uloženie sypaniny do násypu nesúdržnej horniny mimo aktívnej zóny	570,53 €
7	Uloženie sypaniny na skládky do 100 m <sup>3</sup>	33,11 €
8	Poplatok za skládku - zemina a kamenivo (17 05) ostatné	84,11 €
9	Zásyp sypaninou so zhutnením jám, šachiet, rýh, zárezov alebo okolo objektov do 100 m <sup>3</sup>	87,63 €
10	Štrkopiesok frakcia 0-32 mm	309,32 €
11	Úprava pláne v zárezoch v hornine 1-4 so zhutnením	33,66 €
12	Svahovanie trvalých svahov v násype	18,24 €
13	Základové pásy, prahy, vence mostných konštrukcií z betónu prostého tr. C 25/30	49,15 €
14	Základové pásy, prahy, vence mostných konštrukcií z betónu železového tr. C 30/37	1 494,50 €
15	Debnenie základových pásov mostných konštrukcií - zhotovenie	494,29 €
16	Debnenie základových pásov mostných konštrukcií - odstránenie	178,07 €
17	Výstuž základových pásov, prahov, vencov a ostruh zo zváraných sietí nad 3,5 do 6 kg/m <sup>2</sup> mostných konštrukcií	776,38 €
18	Výstuž driekov pilierov z betonárskej ocele B500 (10505) mostných konštrukcií	121,57 €
19	Dlažba z lomového kameňa hr. 150 mm do lôžka z betónu tr. C 16/20 hr. 100 mm s vyplnením škár cementovou maltou	1 929,56 €
20	Montáž tabuľky s označením evidenčného čísla mostu	47,27 €
21	Informačná tabuľka - vlys do betonového bločku 490x350x100mm	115,80 €
22	Zhotovenie priepustu alebo zjazdu z rúr plastových HDPE ryhovaných hrdlových alebo spojkových DN 800	480,70 €
23	Rúra HDPE na vodu PE100 PN16 SDR11 800x72,6x13 m, WAVIN	7 469,90 €
24	Búranie mostných základov, muriva a pilierov alebo nosných konštrukcií zo železobetónu, -2,40000t	474,69 €
25	Vodorovná doprava vybúraných hmôt po suchu bez naloženia, ale so zložením na vzdialenosť do 5 km	27,20 €
26	Príplatok k cene za každých ďalších aj začatých 5 km nad 5 km	68,80 €
27	Nakladanie na dopravné prostriedky pre vodorovnú dopravu vybúraných hmôt	13,87 €
28	Poplatok za skládku - betón, tehly, dlaždice (17 01) ostatné	68,80 €
29	Presun hmôt pre mosty murované, monolitické, betónové, kovové, výšky mosta do 20 m	0,60 €

<b>celkom</b>	<b>16 207,71 €</b>
<b>% podiel</b>	<b>0,29%</b>

<b>ZoD</b>	<b>cena diela:</b>	<b>5 562 791,69 €</b>
------------	--------------------	-----------------------