Pestovateľské opatrenia- STROMY

poradové číslo	taxón	obvod kmeňa (cm)	spôsob poškodenia	návrh ošetrenia	priorita ošetrenia
54	*Populus nigra*	378	26,,11	SR, BR	1
55	*Populus nigra*	317	26,11,12	RR	1
56	*Populus nigra*	320	26,11	BR	1
58	*Populus nigra ´Italica´*	275	11	BR	1
59	*Populus nigra ´Italica´*	211	11	BR	1
60	*Populus nigra ´Italica´*	237	11	BR	1
64	*Populus nigra ´Italica´*	271	11	BR	1
67	*Populus nigra ´Italica´*	315	11	BR	1
68	*Populus nigra ´Italica´*	119,289	11	BR	1
70	*Populus nigra ´Italica´*	232	11	BR	1
71	*Populus nigra ´Italica´*	247	16 malá, 11	BR	1
76	*Populus nigra*	102,165	16,52, 23-menšie rameno	RR	1
78	*Populus nigra*	235	11!, 25,16	BR	1

Návrh ošetrenia:

BR	bezpečnostný rez
SR	stabilizačný rez
RR	redukcia koruny

Spôsob poškodenia:

11	suché hrubšie konáre v korune
12	suchý vrcholec
14	tlakové vetvenie
16	dutina na kmeni
23	dekapitácia
25	povrchové korene mechanicky poškodené
26	zhutnený koreňový priestor
42	huby na báze
52	asymetrická koruna

Priorita ošetrenia:

1	aktuálne ošetrenie - ošetrenie najneskôr do 2 rokov

* použité hodnoty z tabuľky dendrologického prieskumu vypracovaného Ing. M. Kolnikom 2018

OCHRANA KOREŇOVEJ ZÓNY
- PEVNÝM NEPOSÚVNYM OPLOTENÍM

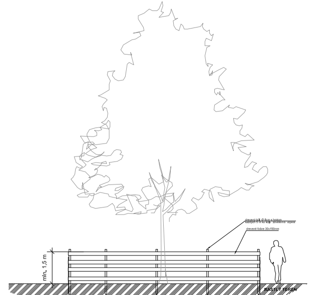

chránený koreňový priestor stromu - kruhová plocha s polomerom rovnajúcim sa 4 násobku obvodu kmeňa vo výške 1,3 m nad povrchom, najmenej však 2,5m

bez mierky

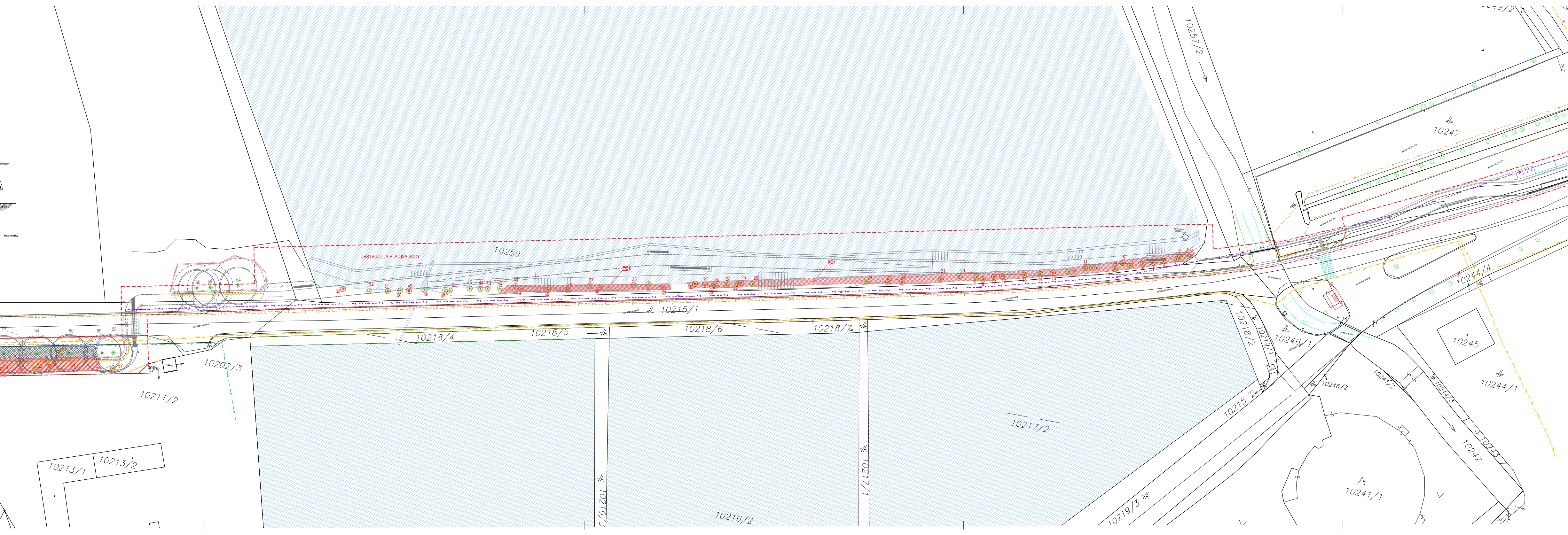

Pestovateľské opatrenia- KRY

K1	*Swida sanguinea* – presvetľovací a tvarovací rez, cieľová výška 2,0m . *Rosa canina* –zmladzovací rez. V čo najväčšej miere zachovať bylinný podrast tvorený *Viola odorata* a *Hedera helix*.
K2	*Ligustrum vulgare* - tvarovací rez, cieľová výška 1,5m , *Philadelphus coronarius* - tvarovací rez, presvetľovací rez, cieľová výška 1,5 m.
K3	*Ligustrum vulgare* - tvarovací rez, cieľová výška 1,5m , *Philadelphus coronarius* - tvarovací rez, presvetľovací rez, cieľová výška 1,5m. *Rosa canina* - zmladzovací rez, *Ribes alpinum* – tvarovací rez, cieľová výška 1,2 m
K4	*Syringa vulgaris* - tvarovací rez, presvetľovací rez, cieľová výška 2,2m.
K5	*Corylus avellana* - tvarovací rez, presvetľovací rez, cieľová výška 2,5m, *Syringa vulgaris* - tvarovací rez, presvetľovací rez, cieľová výška 1,8m.

LEGENDA_SO 02

🟥 HRANICA RIEŠENÉHO ÚZEMIA

JESTVUJÚCE VZDUŠNÉ KÁBLOVÉ VEDENIE NN+VO NA BETÓN. STOŽIAROCH

JESTVUJÚCA KANALIZÁCIA

JESTVUJÚCI ROZVOD PLYNU STL D90 PE (max PN 80 kPa)

▨ JESTVUJÚCA VODNÁ PLOCHA

LEGENDA POV - OCHRANA PORASTU

JESTVUJÚCE VEGETAČNÉ PRVKY - ponechané

56 **STROM LISTNATÝ -** ochrana stromov debnením s vyznačeným ochranným pásmom koreňového systému podľa obvodu kmeňa. Mimo koreňových nábehov!

oplotenie stromov v ochrannom pásme koreňov neposúvnym dreveným stabilným oplotením min výška 1,5 m

jutová rohož na ochranu odnažených koreňov pri AirSpade - zalievať rohož min. 1 krát denne až do zasypania výkopov

K1 **SKUPINY KROV -** prebierka ochranné pásmo koreňového systému 0,5m od krajného kmienka
* vyznačená je maximálna hranica jestvujúcich skupín krov

JESTVUJÚCE VEGETAČNÉ PRVKY - na odstránenie

61 **STROM LISTNATÝ**

P1 **PNE PO PÔVODNÝCH VÝRUBOCH**

K8 **SKUPINY KROV**

PO1 **ZAPOJENÉ PORASTY**

POZNÁMKA:

- PRÍPADNÉ NEJASNOSTI RESP. NEZROVNALOSTI V PROJEKTE JE NUTNÉ BEZODKLADNE OZNÁMIŤ ZODPOVEDNÉMU PROJEKTANTOVI ČASTI PROJEKTU!
- PRED ZAČATÍM VÝKOPOVÝCH PRÁC JE NUTNÉ VYTÝČIŤ INŽINIERSKE SIETE !
- PROJEKTOVÁ DOKUMENTÁCIA VYCHÁDZA Z MERANÍ USKUTOČNENÝCH GEODETOM V MÁJI 2018
- PROJEKTOVÁ DOKUMENTÁCIA NENAHRÁDZA DIELENSKÚ DOKUMENTÁCIU DODÁVATEĽA !
- NEODDELITEĽNOU SÚČASŤOU VÝKRESU JE SPRIEVODNÁ SPRÁVA, SÚHRNNÁ TECHNICKÁ SPRÁVA, VŠETKY ŠPECIFIKÁCIE A OSTATNÉ VÝKRESY PROJEKTOVEJ DOKUMENTÁCIE !
- VŠETKY VÝKOPOVÉ PRÁCE ROBENÉ V OCHRANNOM PÁSME PODZEMNÝCH VEDENÍ MUSIA BYŤ USKUTOČNENÉ RUČNE AK NIE JE INÁ POŽIADAVKA SPRÁVCU SIETE !
- BÚRACIE A VÝKOPOVÉ PRÁCE ROBENÉ V OKOLÍ VZRASTLÝCH STROMOV - V ICH KOREŇOVOM PRIESTORE, BUDÚ PRIORITNE USKUTOČNENÉ VZDUŠNÝM RÝĽOM, PRÍPADNE V KOMBINÁCII S TRADIČNOU VÝKOPOVOU METÓDOU TAK, ABY NEDOŠLO K POŠKODENIU KOREŇOVÉHO SYSTÉMU !
- DODRŽIAVAŤ VYZNAČENÉ OCHRANNÉ PÁSMA KOREŇOVÉHO SYSTÉMU STROMOV A KROV!
- VÝRUB A PESTOVATEĽSKÉ OPATRENIA BUDÚ VYKONANÉ ODBORNE SPÔSOBILOU OSOBOU ALEBO ORGANIZÁCIOU!
- VÝRUBY REALIZOVAŤ V MIMOVEGETAČNOM OBDOBÍ , PO NADOBUDNUTÍ PRÁVOPLATNOSTI STAVEBNÉHO POVOLENIA A VYZNAČENÍ VÝRUBOV PRÍSLUŠNÝM ORGÁNOM OCHRANY PRÍRODY A KRAJINY!
- PRED NACENENÍM A REALIZÁCIOU PESTOVATEĽSKÝCH OPATRENÍ A VÝRUBOV JE NUTÁ FYZICKÁ OBHLIADKA A ZAPRACOVANIE ZMIEN V STAVE VEGETÁCIE !
- PRI NEŠPECIFIKOVANÍ KRITÉRIÍ JE NUTNÉ DODRŽAŤ PLATNÉ ZÁKONY, TECHNICKÉ NORMY A PREDPISY!
- KONŠTRUKCIE, KTORÉ NIE SÚ ZAZNAČENÉ VO VÝKRESOVEJ DOKUMENTÁCII SA BLIŽŠIE ŠPECIFIKUJÚ POČAS REALIZÁCIE!
- PRI LIKVIDÁCII BURÍN A PORASTOV NEMOŽU BYŤ POUŽITÉ HERBICÍDY, VÝNIMKOU SÚ IBA INVAZÍVNE DRUHY, PRI KTORÝCH SA APLIKUJE NA ČERSTVÚ RANU NÁTER KONCENTROVANÉHO HERBICÍDU !
- ZOSTÁVAJÚCE DREVINY PO PRÍPADNÝCH VÝRUBOCH JE POTREBNÉ SKONTROLOVAŤ ČI NEDOŠLO K ICH POŠKODENIU PRI VÝRUBOCH A V PRÍPADE POTREBY ODBORNE (VIĎ STN 837010, ARBORISTICKÝ ŠTANDARD - REZ STROMOV) OŠETRIŤ CERTIFIKOVANÝM ARBORISTOM.
- DODATOČNE BOLI DOPLNENÉ DO RIEŠENIA SADOVÝCH ÚPRAV 2 KS JESTVUJÚCICH STROMOV (V SITUÁCII BEZ PORADOVÉHO ČÍSLA), KTORÉ NEBOLI ZMAPOVANÉ V DENDROLOGICKOM PRIESKUME. JE POTREBNÉ PRED REALIZÁCIOU ZHODNOTIŤ ICH PREVÁDZKOVÚ BEZPEČNOSŤ A DENDROMETRICKÉ VELIČINY A V PRÍPADE POTREBY NÁSLEDNE ZAPRACOVAŤ ÚPRAVY!

POZN.: Riešené územie je súčasťou ochranného pásma Chráneného areálu Trnavské rybníky.V celom území platí 3. stupeň ochrany v zmysle zákona NR SR č. 543/2002 Z.z. O ochrane prírody a krajiny.

± 0,000 = 148,100 mnm BPV

NÁZOV STAVBY:	Umiestnenie lávky pre cyklistov a peších na Hornom rybníku v lokalite Kamenný mlyn, PD
STUPEŇ:	DOKUMENTÁCIA PRE REALIZÁCIU STAVBY
MIESTO STAVBY:	mesto a k.ú.: Trnava, p.č.10197, LV 3803; p.č. 10196/1, LV 3803; p.č. 10200, LV 3803; p.č. 10211/1; 10215/1; 10265, LV 6088; 10258, LV 3803; 10259, LV 6088; 10257/1; ; 10247; 10131/2; 10131/20, LV 5000
INVESTOR:	Mesto Trnava , Hlavná č.1, 917 71 Trnava
HLAVNÝ INŽINIER PROJEKTU:	Ing. arch. Andrej Švec, autorizovaný architekt 2228 AA
AUTORI PROJEKTU:	Ing. arch. Peter Šercel, Ing. arch. Andrej Švec - Šercel Švec, s.r.o. Ing. Andrea Prievalská - zelenydesign, s.r.o.
STAVEBNÝ OBJEKT:	**ORGANIZÁCIA VÝSTAVBY - VÝRUB A OCHRANA PORASTU POČAS VÝSTAVBY**
ZODPOVEDNÝ PROJEKTANT:	Kornélia Zieglerová
VYPRACOVAL:	Kornélia Zieglerová
NÁZOV VÝKRESU:	**SO 02_ SITUÁCIA ORGANIZÁCIE VÝSTAVBY**

ČÍSLO VÝKRESU:	**02**	MIERKA:	1:500
FORMÁT:	7xA4	DÁTUM:	05/2019
		ČÍSLO PARÉ:	
REVÍZIA:	**01**		