

POZNÁMKA:

- PRED REALIZÁCIOU JE NUTNÉ ZAMERAŤ VŠETKY ROZMERY PRIAMO NA STAVBE, A PREVERIŤ VEĽKOSTI A POČTY
- ZA KVALITU VÝROBKU A MONTÁŽE ZODPOVEDÁ DODÁVATEĽ
- VÝROBKY MUSIA SPŔŇAŤ VŠETKY LEGISLATÍVNE A NORMOVÉ POŽIADAVKY PRE VÝROBU, FUNKČNOSŤ A MONTÁŽ PRE DANÉ VÝROBKY.
- PRI NEŠPECIFIKOVANÍ KRITÉRIÍ JE NUTNÉ DODRŽAŤ ZÁKONY, TECHNICKÉ NORMY A PREDPISY VÝROBCOV
- JE NUTNÉ DODRŽAŤ VŠETKY PREDPISY A ŠPECIFIKÁCIE PODĽA NARIADENÍ VÝROBCOV STAVEBNÝCH MATERIÁLOV A PRVKOV, KTORÉ NIE SÚ V PROJEKTE BLIŽŠIE ŠPECIFIKOVANÉ
- PROJEKTANT NENESIE ŽIADNU ZODPOVEDNOSŤ ZA ZMENY USKUTOČNENÉ BEZ JEHO PÍSMENNÉHO SÚHLASU
- ZHOTOVITEĽ JE POVINNÝ O ZISTENÝCH CHYBÁCH V DOKUMENTÁCII NEODKLADNE INFORMOVAŤ PROJEKTANTA

±0,000 = +143,030 m.n.m.
(určenie výšky na mieste za účasti GP)

PLURAL s.r.o. Klemensova 5 811 09 Bratislava info@plural.sk www.plural.sk	generálny projektant: Ing. arch. Martin Jančok	stupeň PD: RP	pečiatka a podpis:
	vypracoval: Arch. Michal Janák, Arch. Zuzana Kovaľová	formát: 1xA4	
stavba: LTC - LEOPOLDOVSKÝ TENISOVÝ KLUB			
miesto stavby: Gucmanova ulica, 920 41 Leopoldov		parcelné číslo: 494/1	
katastrálne územie: Leopoldov		okres: Hlohovec	
investor: Mesto Leopoldov, Hlohovská cesta 104/2, 920 41 Leopoldov			Marec 2021
obsah výkresu: DETAILY			mierka: 1:10, 1:5 číslo výkresu: 15

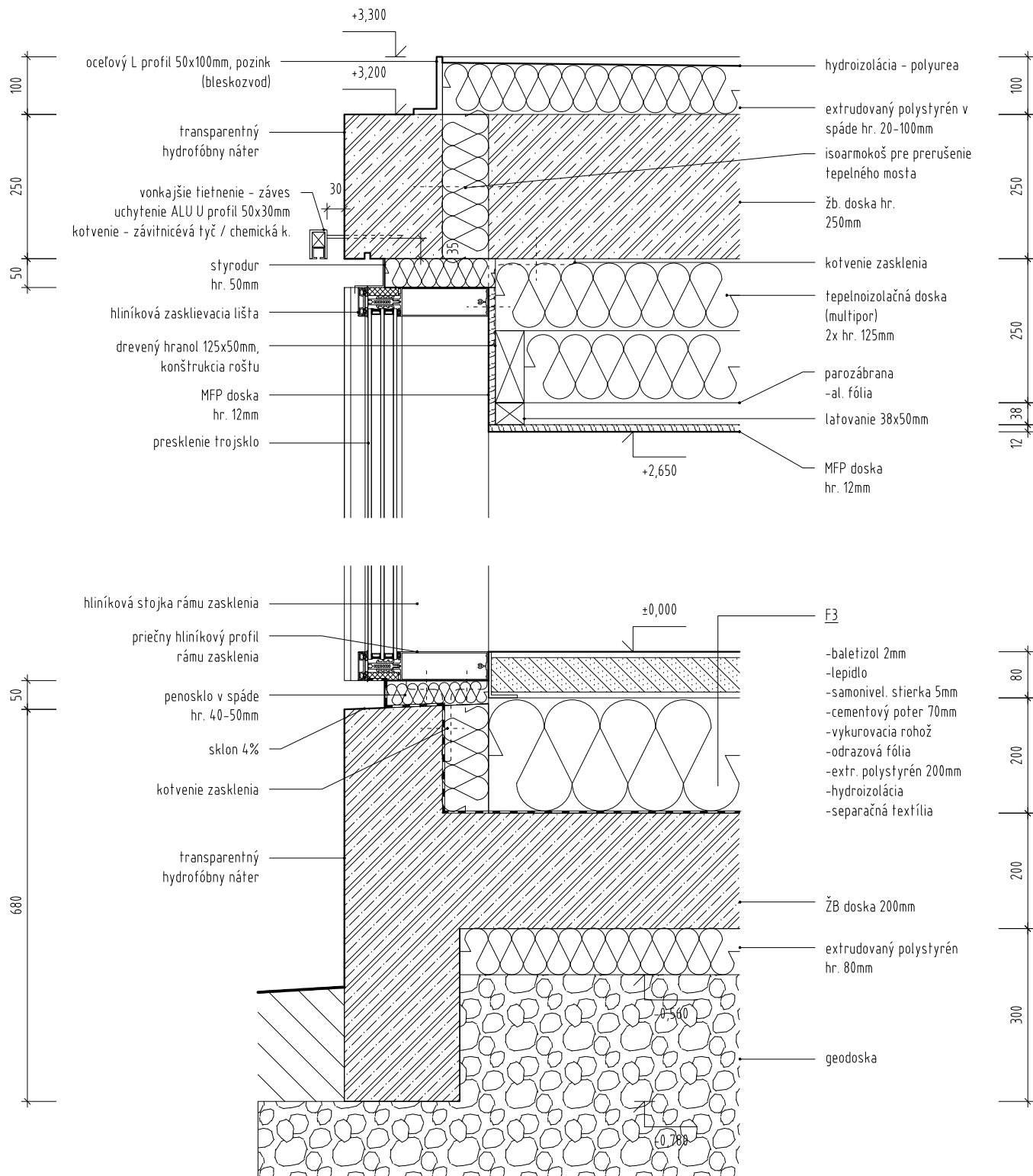

PLURAL s.r.o. Klemensova 5 811 09 Bratislava info@plural.sk www.plural.sk	generálny projektant: Ing. arch. Martin Jančok	stupeň PD: RP	pečiatka a podpis:
	vypracoval: Arch. Michal Janák, Arch. Zuzana Kovaľová	formát: 1xA4	
stavba: LTC - LEOPOLDOVSKÝ TENISOVÝ KLUB			
miesto stavby: Gucmanova ulica, 920 41 Leopoldov		parcelné číslo: 494/1	
katastrálne územie: Leopoldov		okres: Hlohovec	
investor: Mesto Leopoldov, Hlohovská cesta 104/2, 920 41 Leopoldov			Marec 2021
obsah výkresu: Detail D1 - rez fasádou v klubovni			mierka: 1:10 číslo výkresu: 15.01

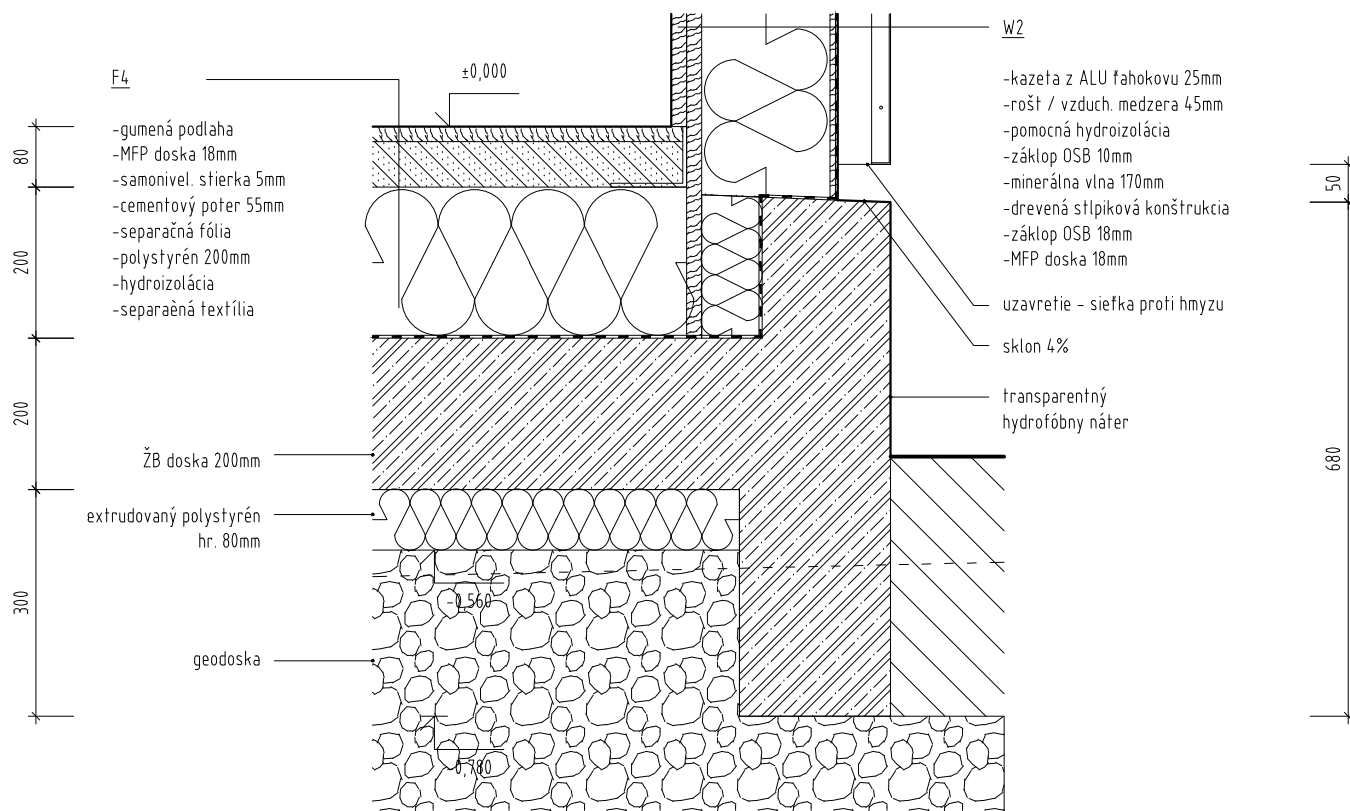
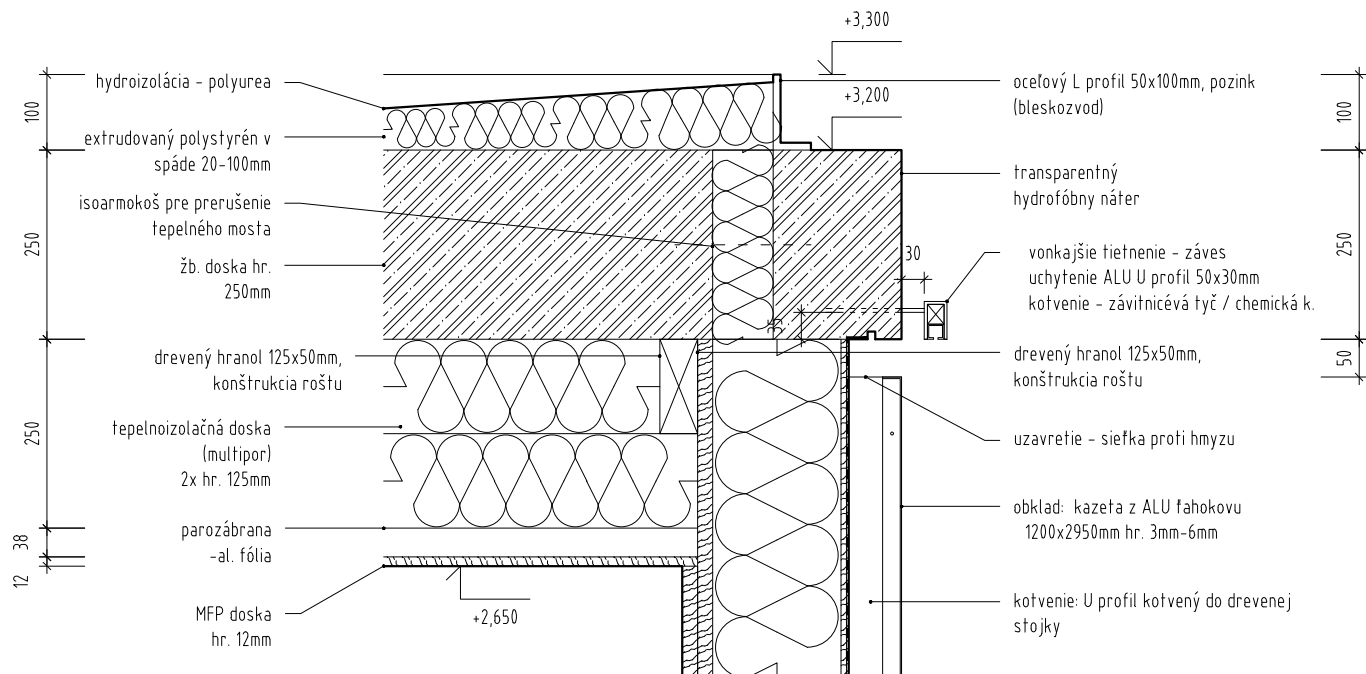

PLURAL s.r.o. Klemensova 5 811 09 Bratislava info@plural.sk www.plural.sk	generálny projektant: Ing. arch. Martin Jančok	stupeň PD: RP	pečiatka a podpis:	
	vypracoval: Arch. Michal Janák, Arch. Zuzana Kovalová	formát: 1x4		
stavba: LTC - LEOPOLDOVSKÝ TENISOVÝ KLUB			Marec 2021	
miesto stavby: Gucmanova ulica, 920 41 Leopoldov		parcelné číslo: 494/1		
katastrálne územie: Leopoldov		okres: Hlohovec		
investor: Mesto Leopoldov, Hlohovská cesta 104/2, 920 41 Leopoldov			Marec 2021	
obsah výkresu: Detail D2 - rez fasádou, box v klubovni			mierka: 1:10	číslo výkresu: 15.02

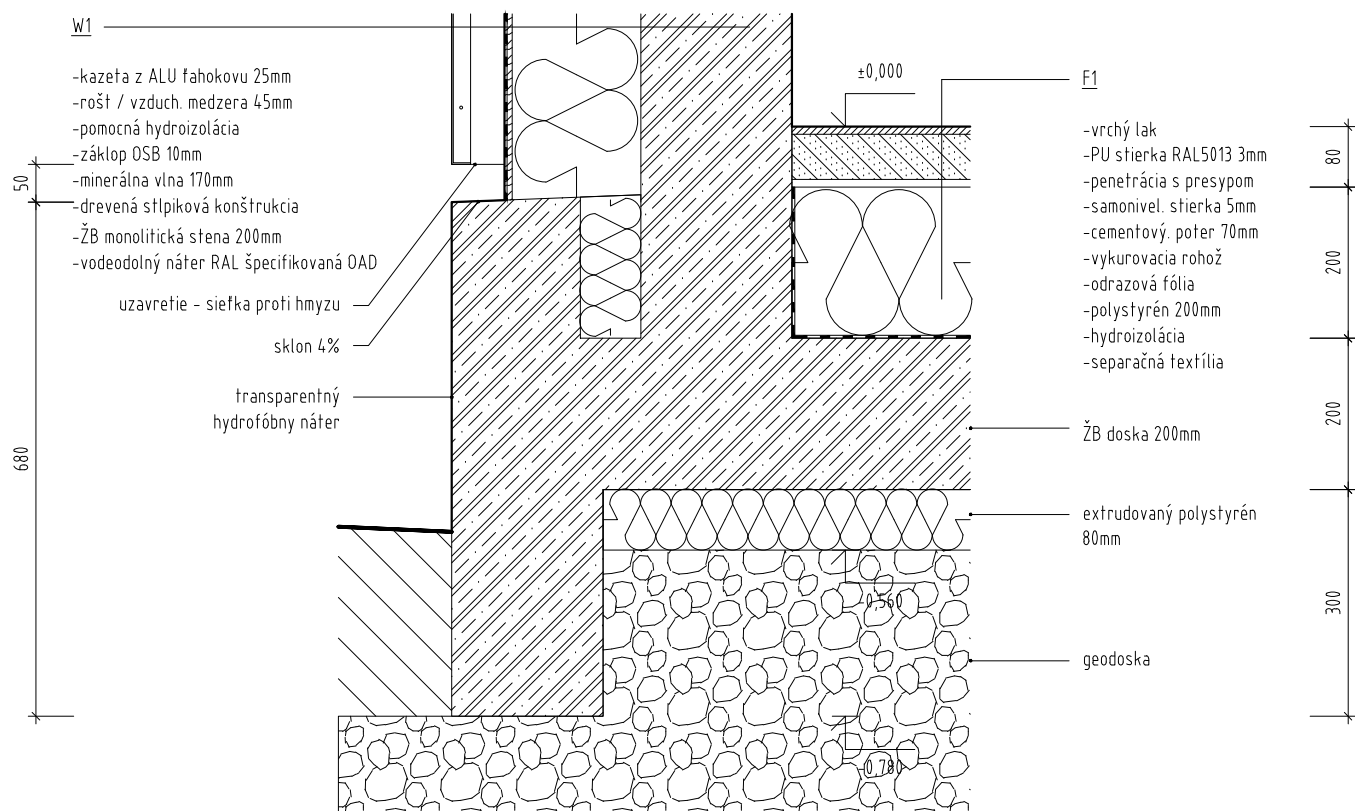
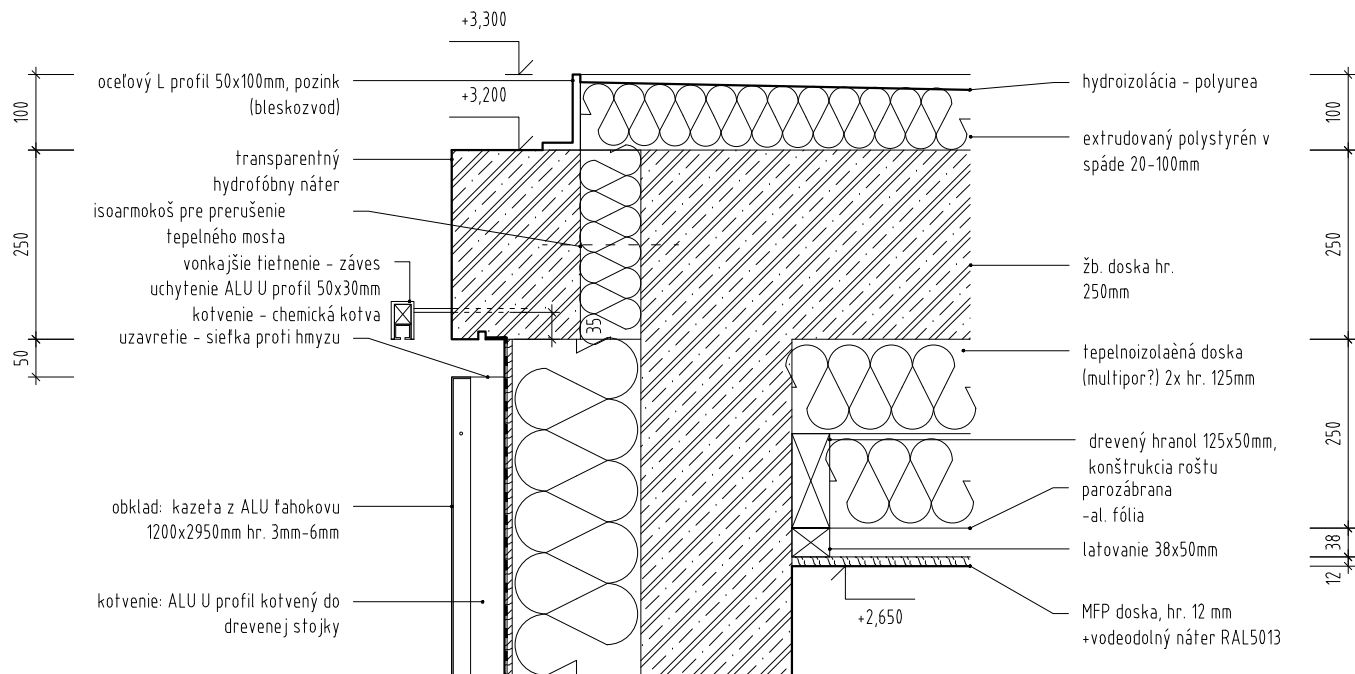

PLURAL s.r.o. Klemensova 5 811 09 Bratislava info@plural.sk www.plural.sk	generálny projektant: Ing. arch. Martin Jančok	stupeň PD: RP	pečiatka a podpis:	
	vypracoval: Arch. Michal Janák, Arch. Zuzana Kovaľová	formát: 1xA4		
stavba: <div>LTC - LEOPOLDOVSKÝ TENISOVÝ KLUB</div>				
miesto stavby: Gucmanova ulica, 920 41 Leopoldov		parcelné číslo: 494/1		
katastrálne územie: Leopoldov	okres: Hlohovec			
investor: Mesto Leopoldov, Hlohovská cesta 104/2, 920 41 Leopoldov				
obsah výkresu: Detail D3 - rez fasádou v šatni			mierka: 1:10	číslo výkresu: 15.03

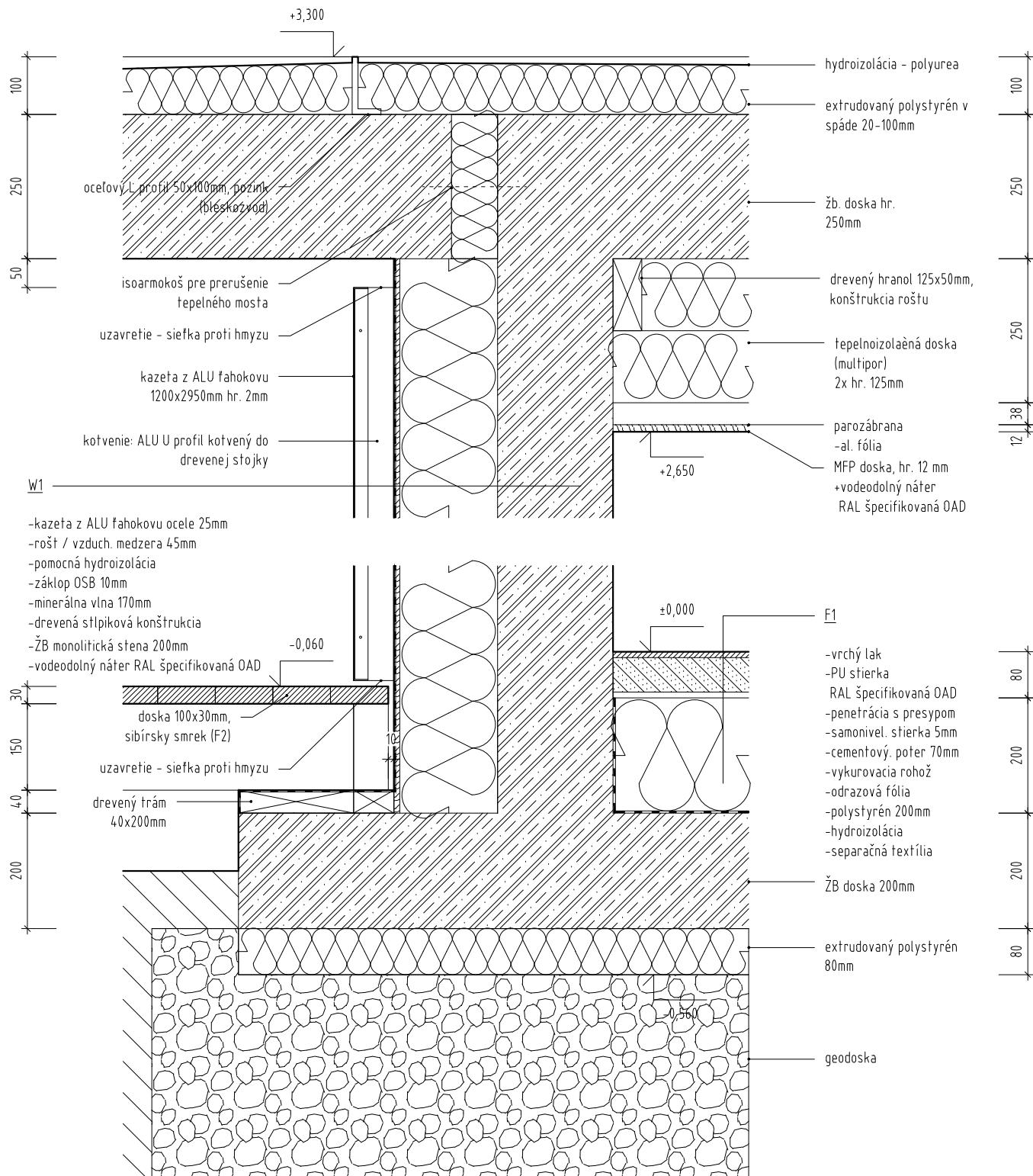

PLURAL s.r.o. Klemensova 5 811 09 Bratislava info@plural.sk www.plural.sk	generálny projektant: Ing. arch. Martin Jančok	stupeň PD: RP	pečiatka a podpis:	
	vypracoval: Arch. Michal Janák, Arch. Zuzana Kovalová	formát: 1xA4		
stavba: <div>LTC - LEOPOLDOVSKÝ TENISOVÝ KLUB</div>				
miesto stavby: Gučmanova ulica, 920 41 Leopoldov			parcelné číslo: 494/1	
katastrálne územie: Leopoldov		okres: Hlohovec		
investor: Mesto Leopoldov, Hlohovská cesta 104/2, 920 41 Leopoldov			Marec 2021	
obsah výkresu: <div>Detail D4 - rez fasádou, šatňa vs terasa</div>			mierka: 1:10	číslo výkresu: 15.04

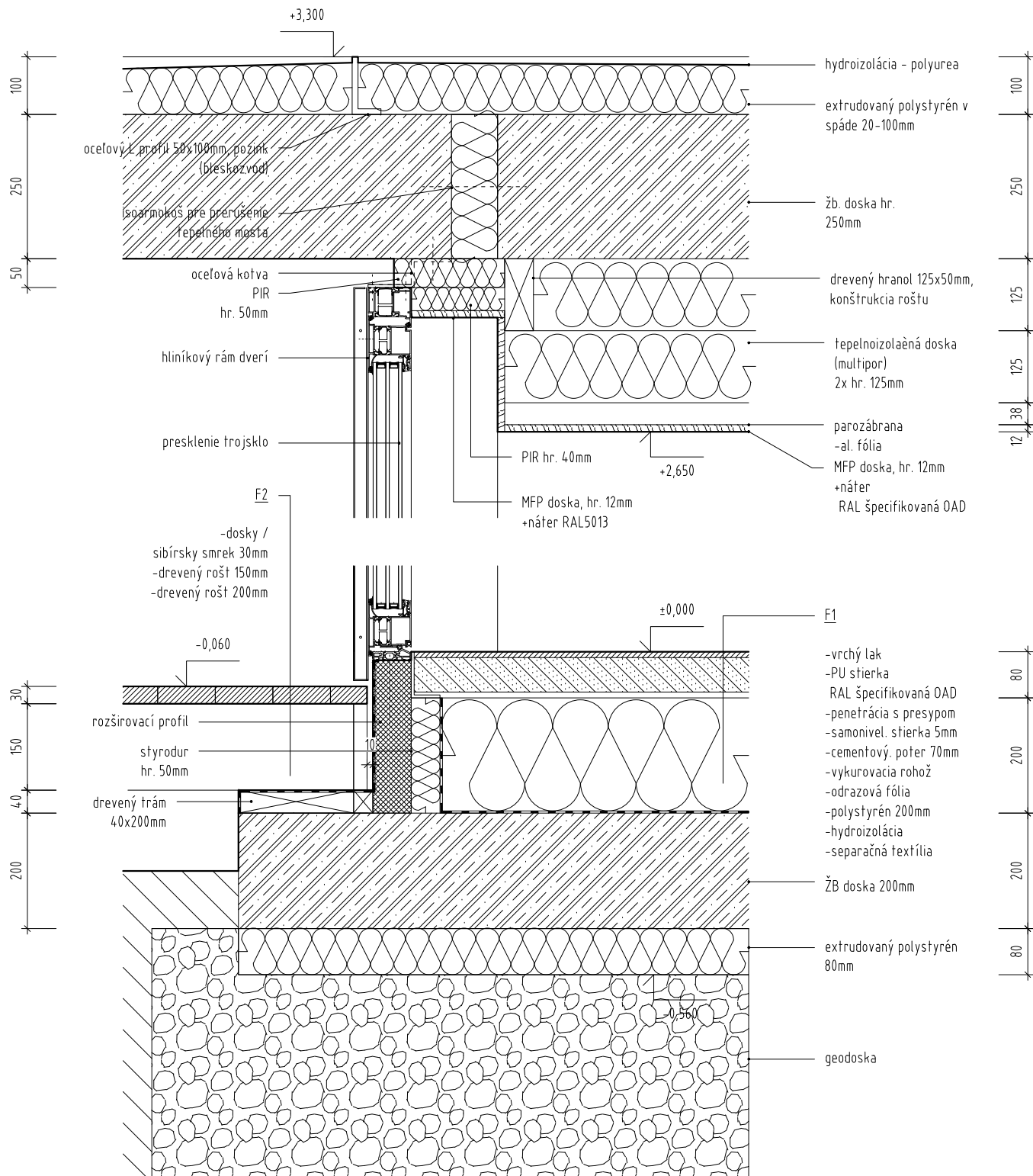

PLURAL s.r.o. Klemensova 5 811 09 Bratislava info@plural.sk www.plural.sk	generálny projektant: Ing. arch. Martin Jančok	stupeň PD: RP	pečiatka a podpis:
	vypracoval: Arch. Michal Janák, Arch. Zuzana Kovaľová	formát: 1xA4	
	stavba: LTC - LEOPOLDOVSKÝ TENISOVÝ KLUB		
miesto stavby: Gucmanova ulica, 920 41 Leopoldov		parcelné číslo: 494/1	
katastrálne územie: Leopoldov	okres: Hlohovec		
investor: Mesto Leopoldov, Hlohovská cesta 104/2, 920 41 Leopoldov			Marec 2021
obsah výkresu: Detail D5 - rez fasádou, foyer vs terasa			mierka: 1:10
			číslo výkresu: 15.05

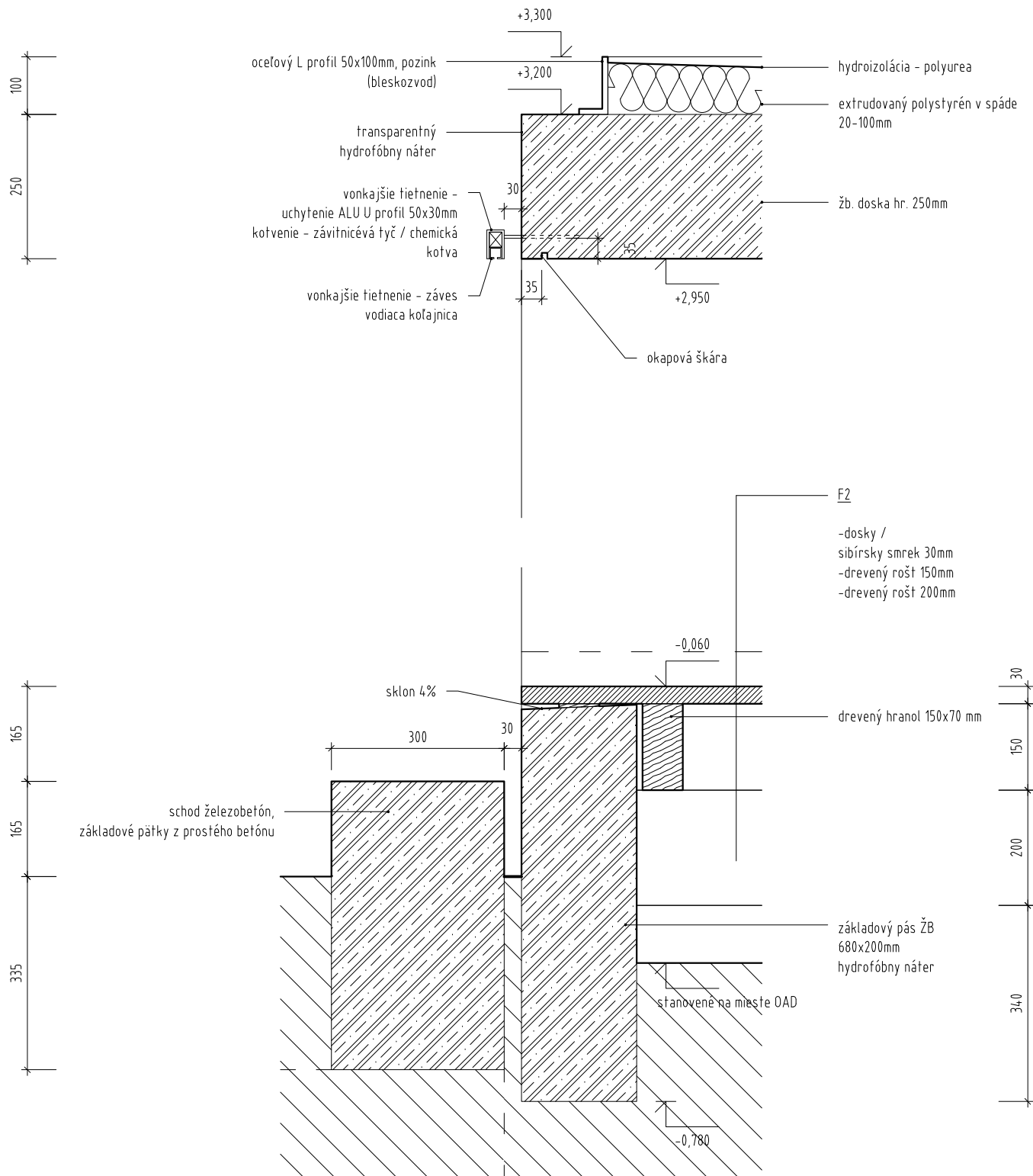

PLURAL s.r.o. Klemensova 5 811 09 Bratislava info@plural.sk www.plural.sk	generálny projektant: Ing. arch. Martin Jančok	stupeň PD: RP	pečiatka a podpis:
	vypracoval: Arch. Michal Janák, Arch. Zuzana Kovaľová	formát: 1xA4	
stavba: LTC - LEOPOLDOVSKÝ TENISOVÝ KLUB			
miesto stavby: Gucmanova ulica, 920 41 Leopoldov		parcelné číslo: 494/1	
katastrálne územie: Leopoldov		okres: Hlohovec	
investor: Mesto Leopoldov, Hlohovská cesta 104/2, 920 41 Leopoldov			Marec 2021
obsah výkresu: Detail D7 - rez pri schode na terase			mierka: 1:10
			číslo výkresu: 15.07

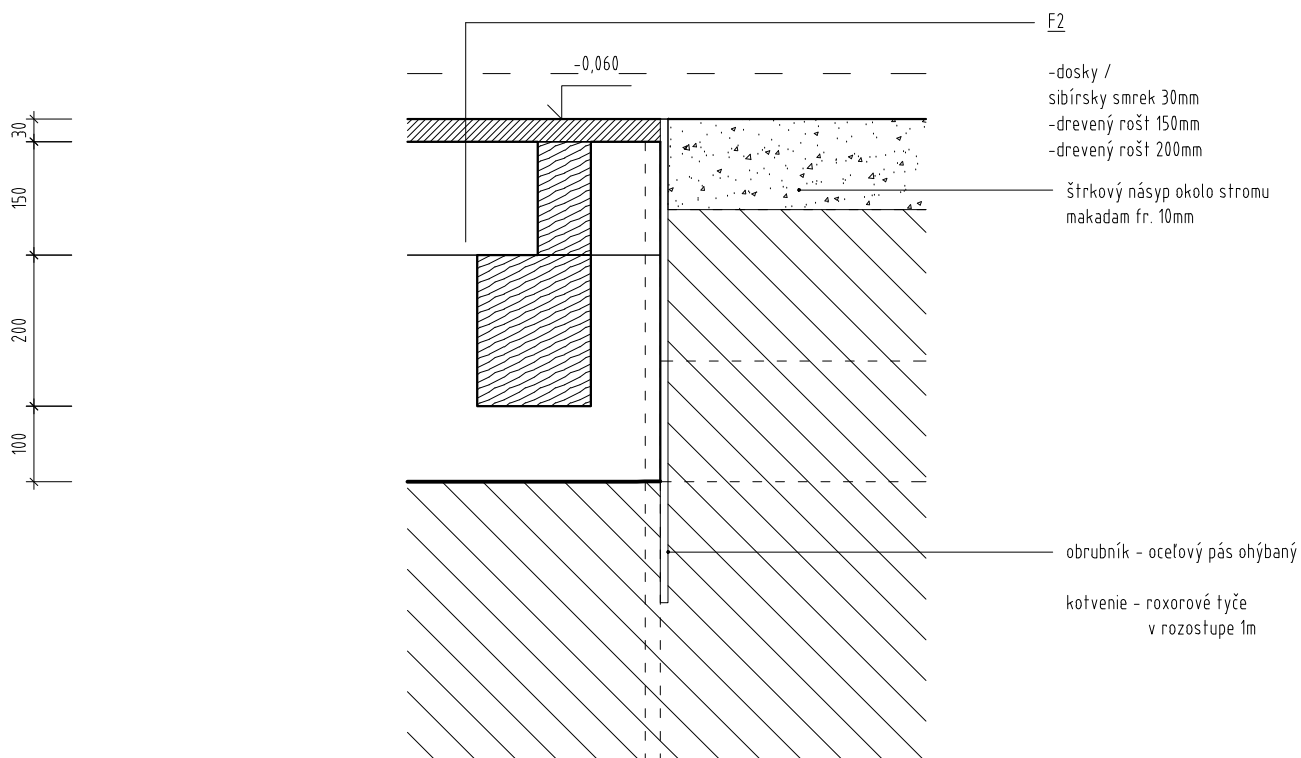
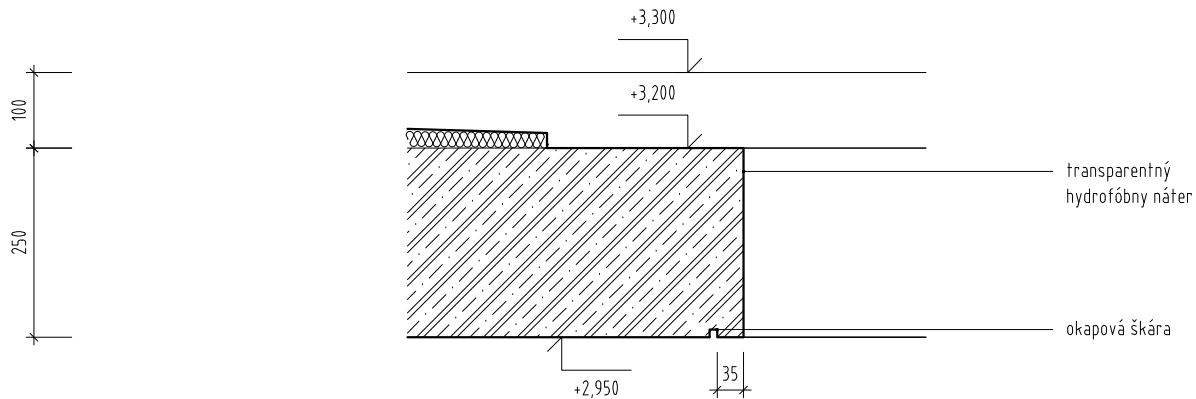

PLURAL s.r.o. Klemensova 5 811 09 Bratislava info@plural.sk www.plural.sk	generálny projektant: Ing. arch. Martin Jančok	stupeň PD: RP	pečiatka a podpis:	
	vypracoval: Arch. Michal Janák, Arch. Zuzana Kovaľová	formát: 1xA4		
stavba: LTC - LEOPOLDOVSKÝ TENISOVÝ KLUB				
miesto stavby: Gucmanova ulica, 920 41 Leopoldov		parcelné číslo: 494/1		
katastrálne územie: Leopoldov	okres: Hlohovec			
investor: Mesto Leopoldov, Hlohovská cesta 104/2, 920 41 Leopoldov			Marec 2021	
obsah výkresu: Detail D8 - rez pri otvore pre strom na terase			mierka: 1:10	číslo výkresu: 15.08

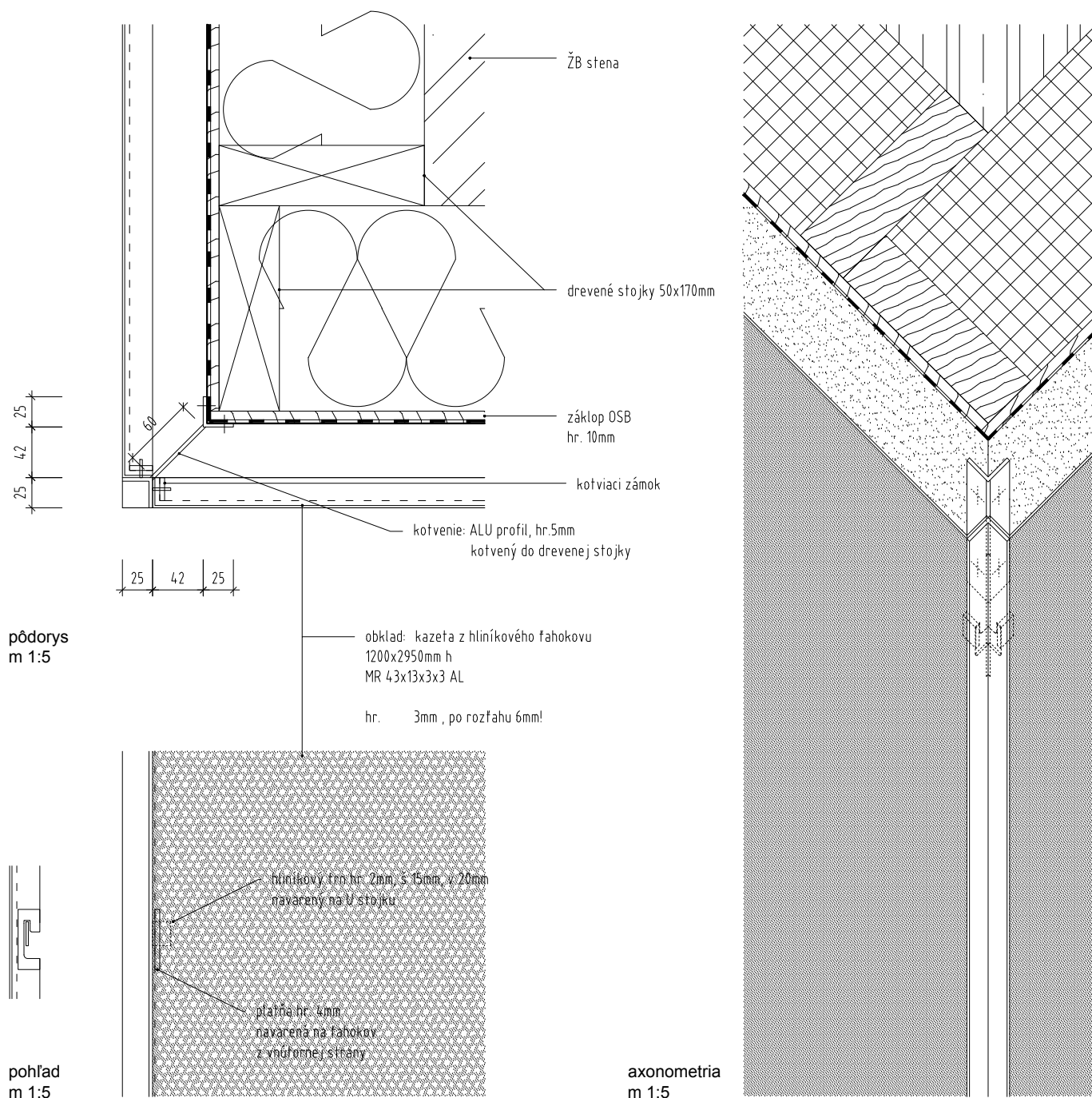

PLURAL s.r.o. Klemensova 5 811 09 Bratislava info@plural.sk www.plural.sk	generálny projektant: Ing. arch. Martin Jančok	stupeň PD: RP	pečiatka a podpis:
	vypracoval: Arch. Michal Janák, Arch. Zuzana Kovaľová	formát: 1xA4	
stavba: LTC - LEOPOLDOVSKÝ TENISOVÝ KLUB			
miesto stavby: Gucmanova ulica, 920 41 Leopoldov		parcelné číslo: 494/1	
katastrálne územie: Leopoldov		okres: Hlohovec	
investor: Mesto Leopoldov, Hlohovská cesta 104/2, 920 41 Leopoldov			Marec 2021
obsah výkresu: Detail D10 - kotvenie fasádnych kaziet - roh			mierka: 1:5 číslo výkresu: 15.10

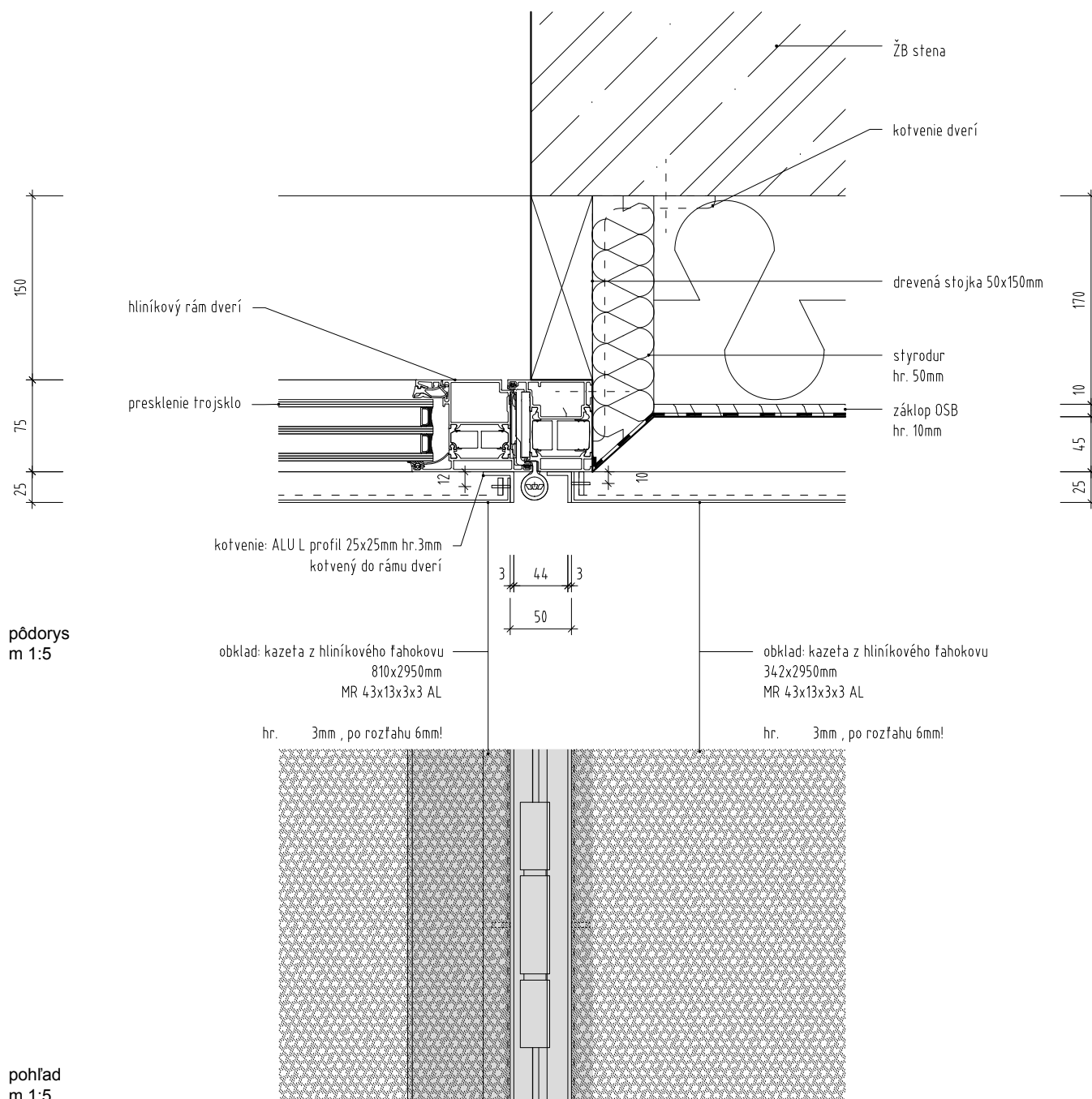

PLURAL s.r.o. Klemensova 5 811 09 Bratislava info@plural.sk www.plural.sk	generálny projektant: Ing. arch. Martin Jančok	stupeň PD: RP	pečiatka a podpis:	
	vypracoval: Arch. Michal Janák, Arch. Zuzana Kovaľová	formát: 1xA4		
stavba: LTC - LEOPOLDOVSKÝ TENISOVÝ KLUB				
miesto stavby: Gucmanova ulica, 920 41 Leopoldov		parcelné číslo: 494/1		
katastrálne územie: Leopoldov		okres: Hlohovec		
investor: Mesto Leopoldov, Hlohovská cesta 104/2, 920 41 Leopoldov			Marec 2021	
obsah výkresu: Detail D11 - kotvenie fasádnych kaziet - dvere			mierka: 1:5	číslo výkresu: 15.11

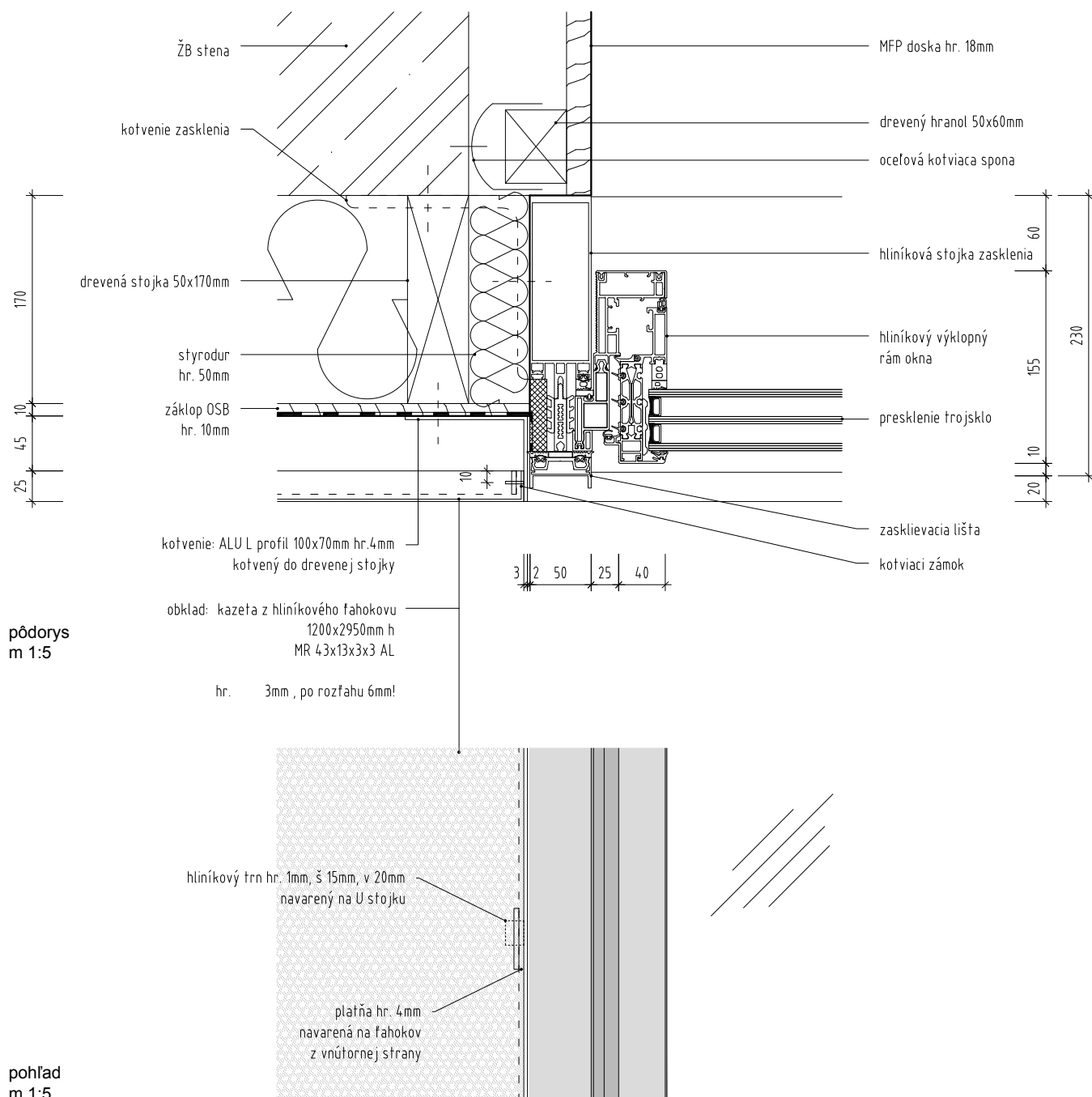

PLURAL s.r.o. Klemensova 5 811 09 Bratislava info@plural.sk www.plural.sk	generálny projektant: Ing. arch. Martin Jančok	stupeň PD: RP	pečiatka a podpis:	
	vypracoval: Arch. Michal Janák, Arch. Zuzana Kovaľová	formát: 1xA4		
stavba: LTC - LEOPOLDOVSKÝ TENISOVÝ KLUB				
miesto stavby: Gucmanova ulica, 920 41 Leopoldov		parcelné číslo: 494/1		
katastrálne územie: Leopoldov	okres: Hlohovec			
investor: Mesto Leopoldov, Hlohovská cesta 104/2, 920 41 Leopoldov			Marec 2021	
obsah výkresu: Detail D12 - kotvenie fasádnych kaziet - zasklenie			mierka: 1:5	číslo výkresu: 15.12