REVITALIZÁCIA VNÚTROBLOKU NA HLINÁCH
42 - 64 (ZA KYSUCOU), PD

CELKOVÝ NÁVRH RIEŠENIA M : 1 : 250

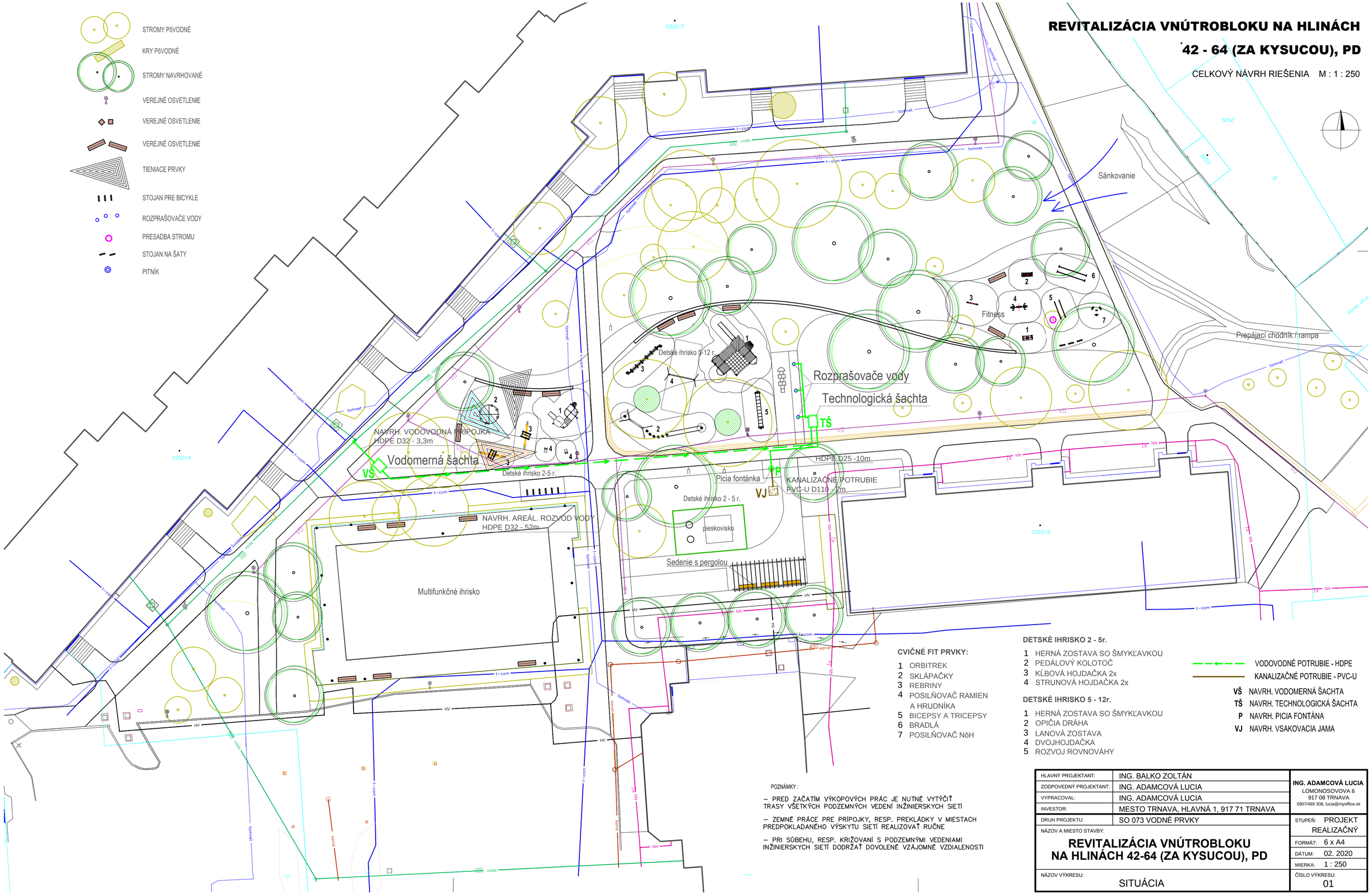

CVIČNÉ FIT PRVKY:

1 ORBITREK
2 SKLÁPAČKY
3 REBRINY
4 POSILŇOVAČ RAMIEN A HRUDNÍKA
5 BICEPSY A TRICEPSY
6 BRADLÁ
7 POSILŇOVAČ NÔH

DETSKÉ IHRISKO 2 - 5r.

1 HERNÁ ZOSTAVA SO ŠMYKĽAVKOU
2 PEDÁLOVÝ KOLOTOČ
3 KĽBOVÁ HOJDAČKA 2x
4 STRUNOVÁ HOJDAČKA 2x

DETSKÉ IHRISKO 5 - 12r.

1 HERNÁ ZOSTAVA SO ŠMYKĽAVKOU
2 OPIČIA DRÁHA
3 LANOVÁ ZOSTAVA
4 DVOJHOJDAČKA
5 ROZVOJ ROVNOVÁHY

VODOVODNÉ POTRUBIE - HDPE
KANALIZAČNÉ POTRUBIE - PVC-U

VŠ NAVRH. VODOMERNÁ ŠACHTA
TŠ NAVRH. TECHNOLOGICKÁ ŠACHTA
P NAVRH. PICIA FONTÁNA
VJ NAVRH. VSAKOVACIA JAMA

POZNÁMKY :

– PRED ZAČATÍM VÝKOPOVÝCH PRÁC JE NUTNÉ VYTÝČIŤ TRASY VŠETKÝCH PODZEMNÝCH VEDENÍ INŽINIERSKYCH SIETÍ

– ZEMNÉ PRÁCE PRE PRÍPOJKY, RESP. PREKLÁDKY V MIESTACH PREDPOKLADANÉHO VÝSKYTU SIETÍ REALIZOVAŤ RUČNE

– PRI SÚBEHU, RESP. KRIŽOVANÍ S PODZEMNÝMI VEDENIAMI INŽINIERSKYCH SIETÍ DODRŽAŤ DOVOLENÉ VZÁJOMNÉ VZDIALENOSTI

HLAVNÝ PROJEKTANT:	ING. BALKO ZOLTÁN	**ING. ADAMCOVÁ LUCIA** LOMONOSOVOVA 6 917 08 TRNAVA 0907/489 308, lucia@myoffice.sk
ZODPOVEDNÝ PROJEKTANT:	ING. ADAMCOVÁ LUCIA	
VYPRACOVAL:	ING. ADAMCOVÁ LUCIA	
INVESTOR:	MESTO TRNAVA, HLAVNÁ 1, 917 71 TRNAVA	
DRUH PROJEKTU:	SO 073 VODNÉ PRVKY	STUPEŇ: PROJEKT REALIZAČNÝ
NÁZOV A MIESTO STAVBY: **REVITALIZÁCIA VNÚTROBLOKU NA HLINÁCH 42-64 (ZA KYSUCOU), PD**		FORMÁT: 6 x A4
		DÁTUM: 02. 2020
		MIERKA: 1 : 250
NÁZOV VÝKRESU: SITUÁCIA		ČÍSLO VÝKRESU: 01