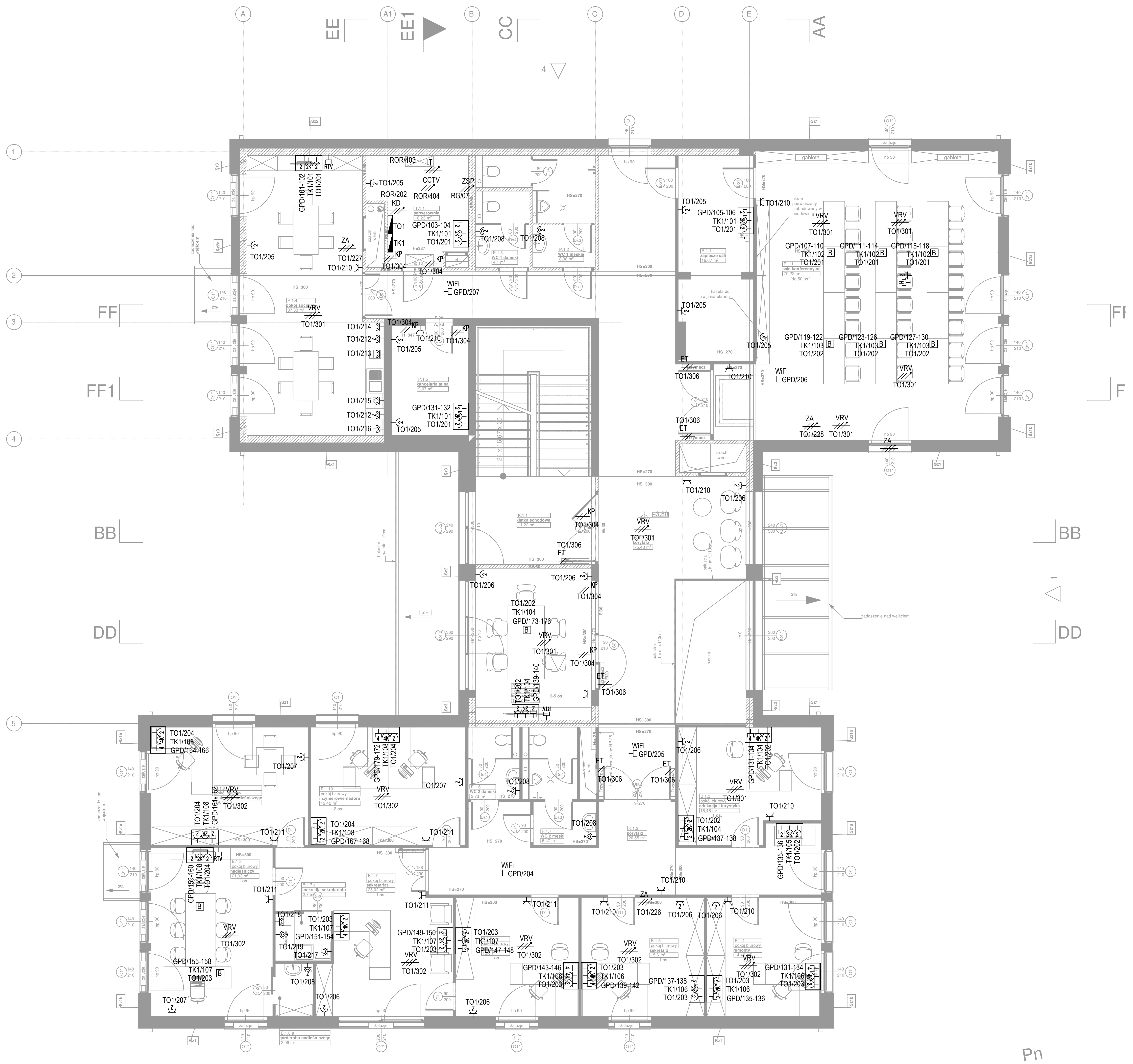

LEGENDA - INSTALACJA GNIAZD WTYKOWYCH:

- GNIAZDO 1x16A+N+PE, 230V, IP20, P/T
- GNIAZDO 2x16A+N+PE, 230V, IP20, P/T
- GNIAZDO 1x16A+N+PE, 230V, IP44, P/T
- GNIAZDO 2x16A+N+PE, 230V, IP44, P/T
- GNIAZDO 1x16A+N+PE, 230V, IP20, N/T
- GNIAZDO 2x16A+N+PE, 230V, IP20, N/T
- GNIAZDO 1x16A+N+PE, 230V, IP44, N/T
- GNIAZDO 2x16A+N+PE, 230V, IP44, N/T
- GNIAZDO Nx16A+N+PE, 230V, IP20, P/T
- GNIAZDO Nx16A+N+PE, 230V, IP20, P/T, DATA
- GNIAZDO Nx16A+N+PE, 230V, IP20, P/T
- ZESTAW GNIAZD: 2x16A+N+PE, 230V, IP20, P/T; 2x16A+N+PE, 230V, IP20, P/T, DATA; 2xRJ45, P/T
- ZESTAW GNIAZD: 2x16A+N+PE, 230V, IP20, P/T; 4x16A+N+PE, 230V, IP20, P/T, DATA; 4xRJ45, P/T
- GNIAZDO RJ45, P/T
- GNIAZDO 2xRJ45, P/T
- GNIAZDO HDMI, P/T
- GNIAZDO RTV, P/T
- B – PUSZKA PODŁOGOWA DO MONTAŻU W WYLEWCE Z WYPOSAŻENIEM:
  - 4x GNIAZDO 230V, 16A, TYPU DATA
  - 2x GNIAZDO 230V, 16A, MOSAIC,
  - 4x GNIAZDO RJ45 CAT6
- WYPUST 230V, AMPERARZ ZGODNIE Z ZABEZP. W TABLICY
- WYPUST 400V, AMPERARZ ZGODNIE Z ZABEZP. W TABLICY
- WYPUST 24V, AMPERARZ ZGODNIE Z ZABEZP. W TABLICY
- PWP – PRZYCISK STERUJĄCY PRZECIWPOŻAROWEGO WYŁĄCZNIKA PRĄDU
- UPS – PRZYCISK STERUJĄCY AWARYJNEGO WYŁĄCZENIA UPS
- WK – PRZYCISK AWARYJNEGO WYŁĄCZENIA KOTŁOWNI
- D – PRZYCISK DZWONKA
- D – PRZYCISK DZWONKA

LEGENDA OPISU WYPUSTÓW:
SERW- SZAFY RACK SERWEROWNI
AHU- CENTRALI WENTYLACYJNEJ
VRV - JEDNOSTKI WEWN VRV
VRVZ - JEDNOSTKI ZEWN VRV
KP - KLAPY ODCINAJĄCEJ
ZSP - ZASILACZA POŻAROWEGO
SSWiN - CENTRALI SSWiN
SKD - KONTROLERA LUB CENTRALI SKD
SSP - CENTRALI LUB PANELU SSP
UTA - URZĄDZENIA TRANSMISJI DO PSP
ZW - ZAWORU PIERSZEŃSTWA
ZA - ZASILANIE SZAFKI STEROWNICZEJ ŻALUZJI
BMS - SZAFKI BMS
COD - CENTRALKI ODDYMIANIA
TKA - SZAFKI AUTOMATYKI KOTŁOWNI
K - KAMERA ZEWNĘTRZNA CCTV

UWAGI:
1. RYSUNEK POWINIEN BYĆ ROZPATRYWANY WSPÓLNIE Z POZOSTAŁYMI RYSUNKAMI INSTALACJI ELEKTRYCZNYCH, OPISEM TECHNICZNYM I PROJEKTAMI INNYCH BRANŻ.
2. OSTATECZNA KOORDYNACJA NA BUDOWIE.
3. DOCELOWĄ WYSOKOŚĆ MONTAŻU OSPRZĘTU POTWIERDZIĆ NA BUDOWIE Z INWESTOREM I ARCHITEKTEM
4. PRZY URZĄDZENIACH O CZĘŚCIACH RUCHOMYCH (WENTYLATORY, CENTRALE) MONTOWAĆ ROZŁĄCZNIKI SERWISOWE - DOSTAWA I MONTAŻ W ZAKRESIE WYKONAWCY INSTALACJI MECHANICZNYCH.
5. LOKALIZACJĘ TABLIC ZASILANIA ROLET POTWIERDZIĆ Z WYKONAWCĄ BMS.
6. OKABLOWANIE STEROWNICZE JEDNOSTEK VRV ORAZ OKABLOWANIE JEDNOSTEK WEWNĘTRZNYCH SPLIT W ZAKRESIE BRANŻY MECHANICZNEJ.
7. WENTYLATORY ZASILANE POPRZEZ REGULATORY (DOSTAWA I MONTAŻ W ZAKRESIE BRANŻY MECHANICZNEJ)
8. PRZEJŚCIA INSTALACYJNE PRZEZ ŚCIANY I STROPY ODDZIELENIA POŻAROWEGO USZCZELNIĆ MATERIAŁEM O ODPORNOŚCI OGNIOWEJ RÓWNOWAŻNEJ ODPORNOŚCI PRZENIKANEJ PRZEGRODY

Krajowa Agencja Poszanowania Energii SA
Aleje Jerozolimskie 65/79
00-697 Warszawa

Inwestycja:

Budowa budynku biurowo-konferencyjnego siedziby Nadleśnictwa Olkusz wraz z towarzyszącą infrastrukturą techniczną i drogową, budowa budynku gospodarczego ze stacją uzdatniania wody i generatorem prądu, budowa wieży telekomunikacyjnej, studni głębinowej, biologicznej oczyszczalni ścieków oraz przebudowa istniejącego zbiornika p.poż.

Adres inwestycji:
ul. Ponikowska 32, 32-300 Olkusz
działki nr ewid. 844/1
obręb: 0002 Pomorzany
jedn. ewid.: Olkusz-M

Inwestor:
Państwowe Gospodarstwo Leśne
Lasy Państwowe
Nadleśnictwo Olkusz
ul. Łukasińskiego 3
32-300 Olkusz

Projektant:
mgr inż. Jarosław Odzioba
upr. bud. MAZ/0064/POOE/10 w spec. instalacyjnej w zakresie sieci, instalacji i urządzeń elektrycznych i elektroenergetycznych

Sprawdzający:
mgr inż. Włodzimierz Krupa
upr. nr LUB/0250/PWOE/12 w spec. instalacyjnej w zakresie sieci, instalacji i urządzeń elektrycznych i elektroenergetycznych

Branża:
INSTALACJE ELEKTRYCZNE PROJEKT WYKONAWCZY

Tytuł rysunku:
INSTALACJA ZASILANIA I GNIAZD WTYKOWYCH. RZUT POZIOMU +1.

Data:	Skala rysunku:
02.2019r	1:100
Nr arkusza: E.11	Strona: